

MEDŽIAGŲ ŽINIARAŠTIS GRĘŽTINIAMS PAMATAMS

Pozicija	Žymėjimas	Pavadinimas	Kiekis vnt	Ø mm	Virš. altitudė	Ap. altitudė	Aukštis mm	Tūris m3
GP-1	SK-0.2	Gręžtinis pamatas GP-1	30	300	-1.300	-3.300	2000	0.1413

MEDŽIAGŲ ŽINIARAŠTIS GRĘŽTINIAMS POLIAMS

Pozi- cija, eil. nr.	Pavadinimas ir techninės charakteristikos	Žymuo	Mato vnt.	Bendras kiekis	Papildomi duomenys
①	②	③	④	⑤	⑥
	GRĘŽTINIAI POLIAI		vnt	30	
	B500B klasės armatūra	LST EN ISO 10080:2005	kg	252	
	Betonas C25/30, XC2	LST EN 206:2014	m³	4,239	

- PASTABOS:
- Gręžinių pamatų betono klasė C25/30, XC2.
  - Įrengiant gręžinius pamatus būtina laikytis reikalavimų, išdėstytų projekto techninėse specifikacijose.
  - Gręžinių pamatų altitudžių ir matmenų nuokrypos neturi viršyti leistinų dydžių.
  - Suardytas gruntas iš gręžinio turi būti išgriebtas arba sutankintas.
  - Gręžimo ir betonavimo metu būtina imtis saugos priemonių apsaugančiu gręžinį nuo užgriuvimo.
  - Gruntas nuo gręžinio sienų negali byrėti nei iki betonavimo nei betonavimo metu.
  - Gręžinius apsaugoti nuo atmosferinio vandens.
  - Gręžinius užbetonuoti tą pačią dieną.

0	2022.10.05	Ekspertizei ir statybai			
LAIDA	DATA	KEITIMO PRIEŽASTIS			
Atestato Nr.	Projektuotojas: <b>UAB "ARCHAS"</b> www.archas.lt info@archas.lt			Statinio projekto pavadinimas: GYDYMO PASKIRTIES PASTATO, UN. NR. 1597-0002-6015, KAPITALINIO REMONTO IR PAGRINDINĖS NAUDOJIMO PASKIRTIES KEITIMO Į VIEŠBUČIŲ PASKIRTIES PASTATĄ, LIEPŲ G. 1, DRUSKININKUOSE, PROJEKTAS	
	32289	PV		Jolita Slendzoka	
Atestato Nr.	Projektuotojas: <b>M.VEITO</b> STATYBOS INŽINERIJOS BIURAS tel. +37068452024; e-mail: mindaugas@veitas.lt		Brėžinys:  GRĘŽTINIŲ POLIŲ PLANAS	Laida	
	14840	PDV		Mindaugas Veitas	0
	Konstr.	Skirmantas Kolyčius			
LT	Statytojas ir (arba) užsakovas:  UAB ARINELA, Įm. kodas 305683161		Žymuo:  384.02-(MV-162)-01-DP-SK-0.1	Lapas	Lapų
				1	1



Gręztinis polis GP-1

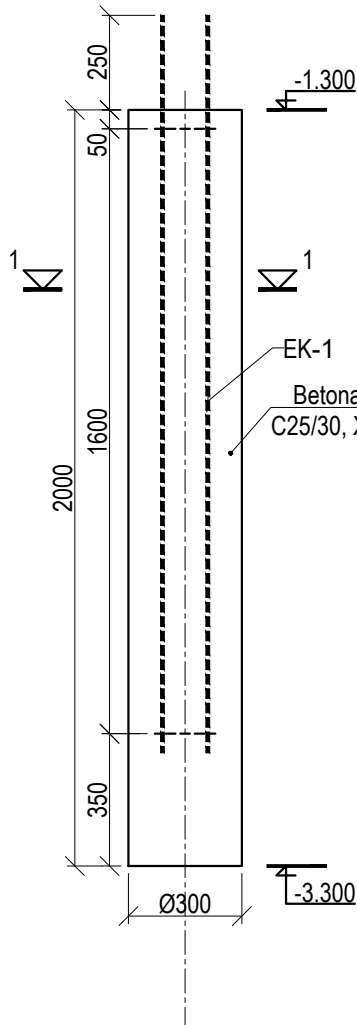

Karkasas EK-1

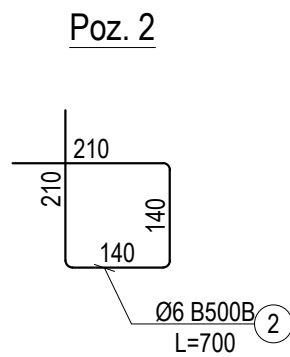
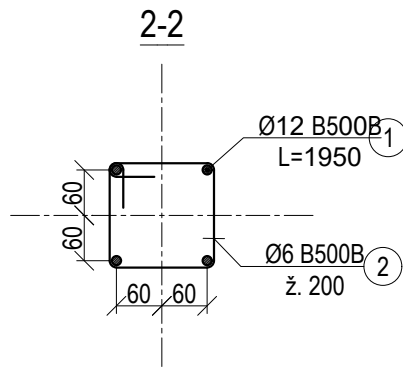
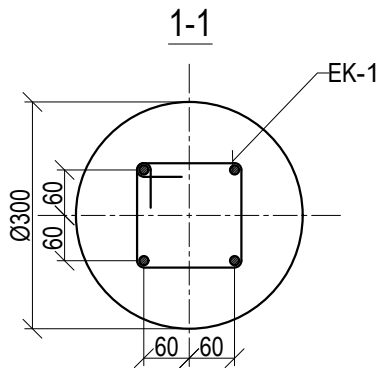
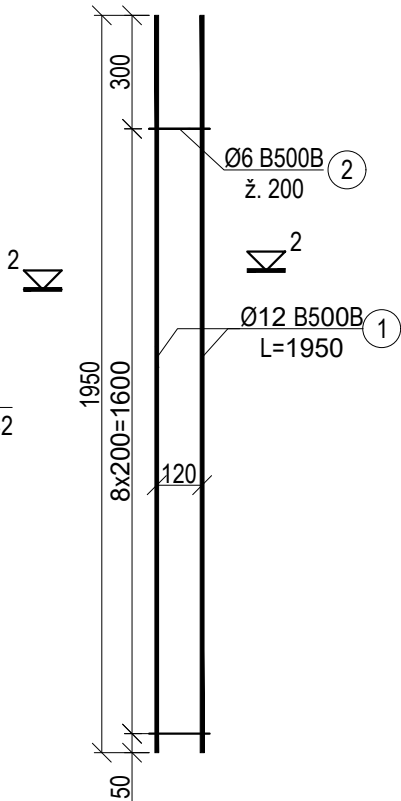

MEDŽIAGŲ ŽINIARAŠTIS GRĘŽTINIAM POLIUI GP-1

Pozi- cija, eil. nr.	Pavadinimas ir techninės charakteristikos	Žymuo	Mato vnt.	Bendras kiekis	Papildomi duomenys
①	②	③	④	⑤	⑥
	GRĘŽTINIS POLIS GP-1		vnt	30	
	Erdvinis karkasas EK-1		vnt	1	m=8,4kg/vnt
1	Ø12 B500B L=1950 4vnt	LST EN ISO 10080:2005	kg	6,93	
2	Ø6 B500B L=700 9vnt	LST EN ISO 10080:2005	kg	1,40	
	Betonas C25/30, XC2	LST EN 206:2014	m <sup>3</sup>	0,1413	

Pastabos:

1. Erdvinio karkaso tinklas rišamas. Galimas kontaktinis virinimas. Virinant kitais būdais skersinės armatūros diametras keičiamas vadovaujantis STR 2.05.08:2005;

2. Gręžtiniais poliems naudoti C25/30, XC2 klasės betoną.

0	2022.10.17	Ekspertizei ir statybai			
LAIDA	DATA	KEITIMO PRIEŽASTIS			
Atestato Nr.	Projektuotojas: <b>UAB "ARCHAS"</b> www.archas.lt info@archas.lt			Statinio projekto pavadinimas: GYDymo PASKIRTIES PASTATO, UN. NR. 1597-0002-6015, KAPITALINIO REMONTO IR PAGRINDINĖS NAUDOJIMO PASKIRTIES KEITIMO Į VIEŠBUČIŲ PASKIRTIES PASTATĄ, LIEPŲ G. 1, DRUSKININKUOSE, PROJEKTAS	
	32289	PV		Jolita Slendzoka	
Atestato Nr.	Projektuotojas: <b>M. VEITO</b> tel. +37068452024; e-mail: mindaugas@veitas.lt		<b>STATYBOS INŽINERIJOS BIURAS</b>	Statinio numeris ir pavadinimas:  01 - VIEŠBUČIŲ PASKIRTIES PASTATAS	
	14840	PDV		Mindaugas Veitas	
	Konstr.	Skirmantas Kolyčius		Brėžinys:  GRĘŽTINIS POLIS GP-1	Laida  0
LT	Statytojas ir (arba) užsakovas:  UAB ARINELA, Įm. kodas 305683161		Žymuo:  384.02-(MV-162)-01-DP-SK-0.2		Lapas  1



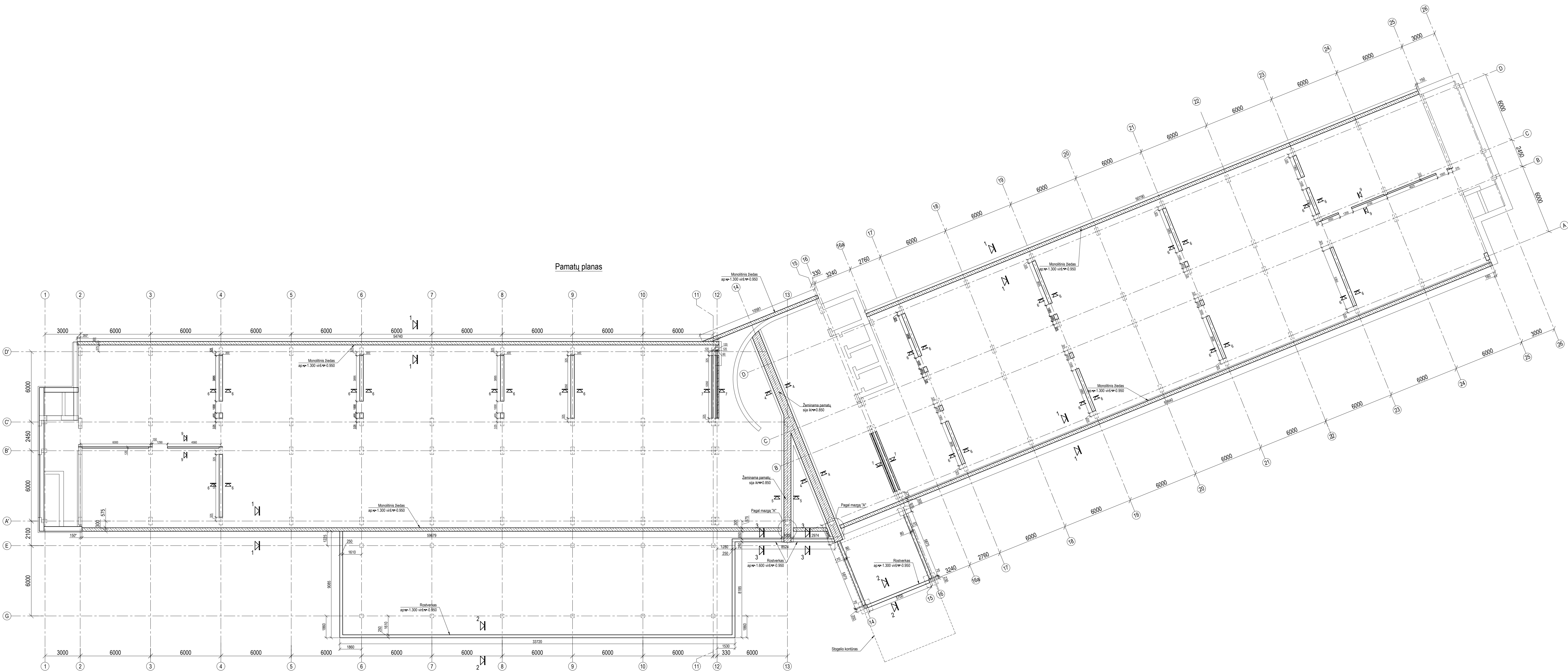

PASTABOS:

1. Perdirgimo plokštės demontuoti po vienu tarpusiu. Suburtinus laikinąsias konstrukcijas (pamatus, sijas, kolonas) galima pradėti sekantiu tarpusiu demontavimui. Demontavimas gali vykti lygiagrečiai kiekvienam korpusui, pradėti nuo 1, 12 ir 26 ašies.
2. Betoniniai paviršiai, besiliečiantys su gruntu turi būti nušepči bitumine mastika.
3. Maltinių betoninių paviršių kategorija A3 (žr. technines specifikacijas).
4. Sankabos prie strypų rėšamos. Galimas kontaktinis-tiesinis virinimas. Virinant ktais būdais skersinės armatūros diametras keičiamas vadovaujantis STR 2.05.05.2003.
5. Jungtinių kampųose naudoti to paties diametro armatūros strypus kaip ir pagrindinė (darbo) rošerkerio armatūra. Lenkimo spindulys B500B klasės armatūrai iki Ø20 mm ne mažesnis nei 6d, virš Ø20 mm ne mažesnis nei 8d. Lenkimo kampas iki 90°.
6. Rošerkeriu naudoti C25/30 klasės betoną. Aprinkos klasė XC2.
7. Po šoninių rošerkerių pakeiči 100mm storio plytų polistirolo EPS 100.
8. Visiems mūro darbamams naudoti keramines pilnavidures plytas M150, ant skiedinio S7.5
9. Visus figius ir altitudes tikrini vietose

0	2022.11.08	Ekspertizei ir statybai
LAIDA	DATA	KEITIMO PRIEŽASTIS
Atestato Nr.	UAB "ARCHAS"	Statybos projekto pavadinimas: GYVENOJIMO PASKIRTIES PASTATO, UN. NR. 1591-0002-6015, KAPITALINIO REMONTO IR PAGRINDINĖS NAUDOJIMO PASKIRTIES KEITIMO I VIEŠBUČIŲ PASKIRTIES PASTATĄ, LIEPUČIŲ 1, URSKARNINKŲ G. PROJEKTAS
32289	PV	Jolita Slendzoka
Atestato Nr.	PDV	Mindaugas Velas
14840	Konstr.	Skirmantas Kalyšius
LT	UAB ARNELA, (m. kodas 30683161)	384.02-(MV-162)-01-DP-SK-0.3



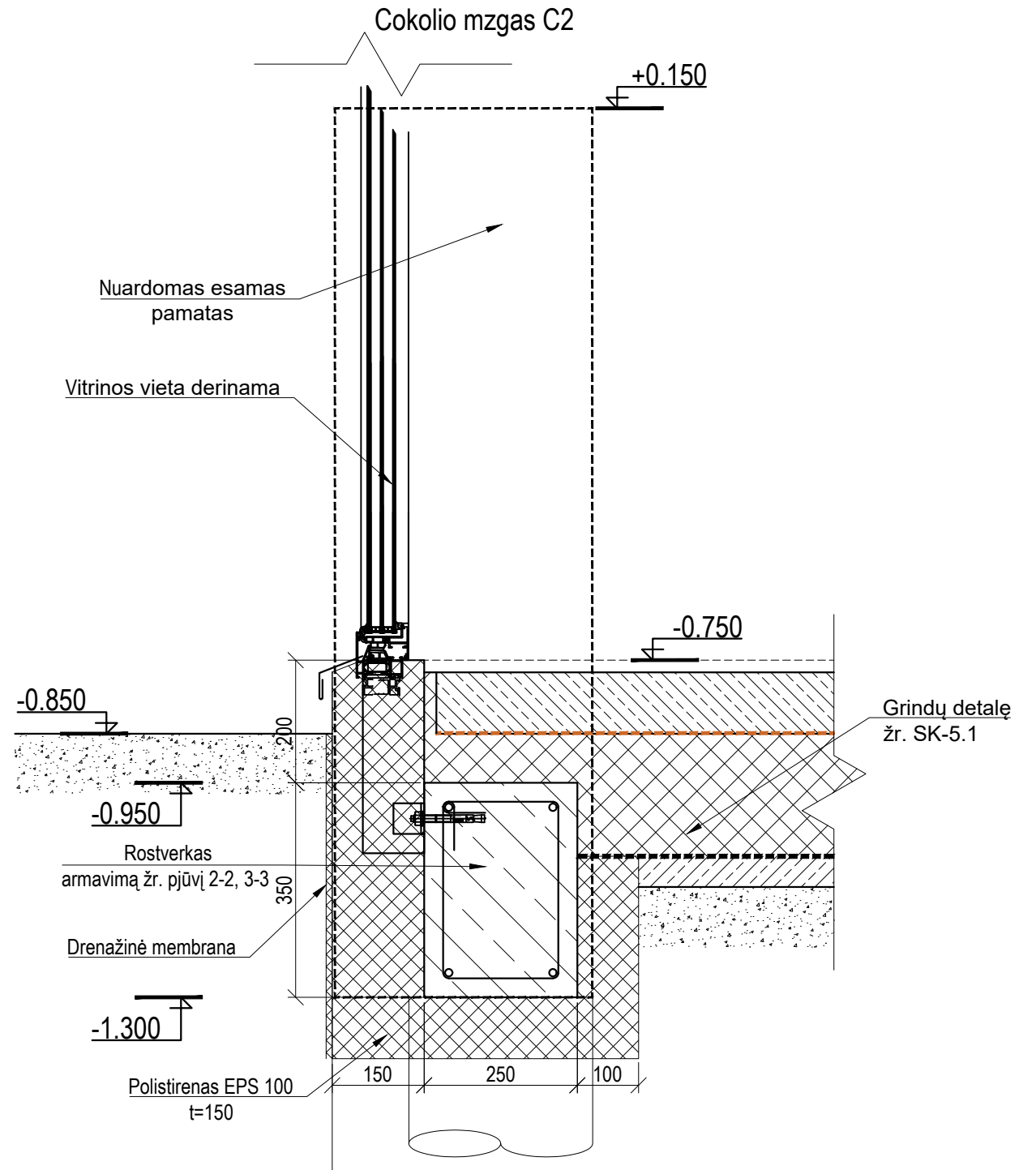
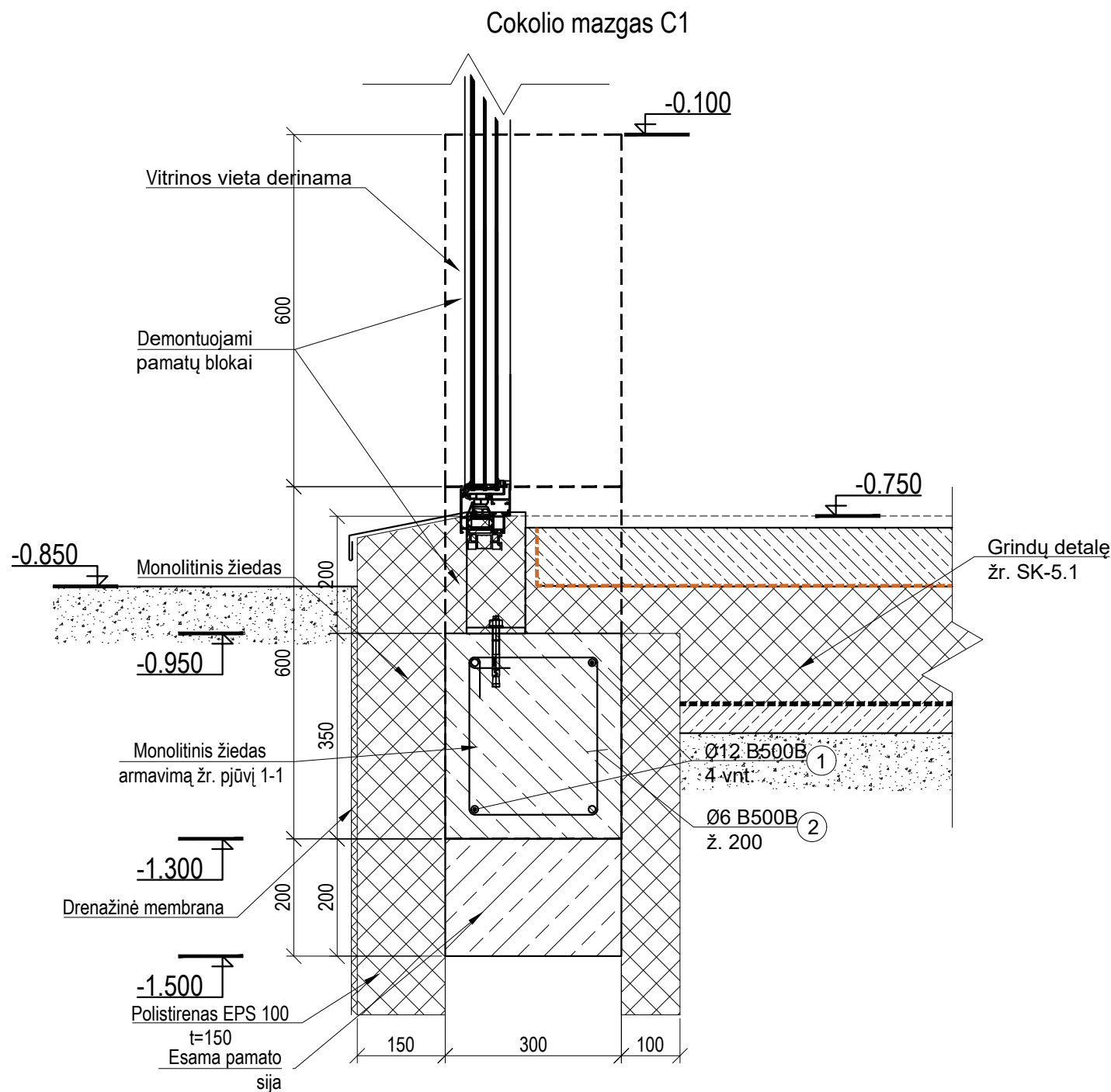

PASTABOS:

- Perdengimo plokštės demontuoti po vieną tarpuašį. Sutvirtinus laikančiasias konstrukcijas (pamatų sijas, kolonas) galima pradėti sekančio tarpuašio demontavimą. Demontavimas gali vykti lygiagrečiai kiekviename korpuse, pradėti nuo 1, 12 ir 26 ašių;
- Betoniniai paviršiai, besiliečiantys su gruntu turi būti nutepti bitumine mastika;
- Matomų betoninių paviršių kategorija A3 (žr. technines specifikacijas);
- Sankabos prie stripų rišamos. Galimas kontaktinis-taškinis virinimas. Virinant kitais būdais skersinės armatūros diametras keičiamas vadovaujantis STR 2.05.08:2005;
- Jungimui kampuose naudoti to paties diametro armatūros strypus kaip ir pagrindinė (darbo) rostverko armatūra. Lenkimo spindulys B500B klasės armatūrai iki Ø20 mm ne mažesnis nei 6d, virš Ø20 mm ne mažesnis nei 8d. Lenkimo kampas iki 90°;
- Rostverkui naudoti C25/30 klasės betoną. Aplinkos klasė XC2;
- Po išoriniu rostverku pakloti 100mm storio putų polistireno EPS 100;
- Visiems mūro darbams naudoti keramines pilnavidures plytas M150, ant skiedinio S7.5
- Visus ilgius ir altitudes tikrinti vietoje

0	2022.11.08	Ekspertizei ir statybai			
LAIDA	DATA	KEITIMO PRIEŽASTIS			
Atestato Nr.	Projektuotojas:		Statinio projekto pavadinimas:		
	UAB "ARCHAS" www.archas.lt info@archas.lt		GYDYMO PASKIRTIES PASTATO, UN. NR. 1597-0002-6015, KAPITALINIO REMONTO IR PAGRINDINĖS NAUDOJIMO PASKIRTIES KEITIMO Į VIEŠBUČIŲ PASKIRTIES PASTATĄ, LIEPŲ G. 1, DRUSKININKUOSE, PROJEKTAS		
32289	PV	Jolita Slendzoka	Statinio numeris ir pavadinimas:		
Atestato Nr.	Projektuotojas:		01 - VIEŠBUČIŲ PASKIRTIES PASTATAS		
	M.VEITO tel. +37068452024; e-mail: mindaugas@veitas.lt		Brėžinys:		Laida
14840	PDV	Mindaugas Veitas	PAMATŲ PLANAS		
	Konstr.	Skirmantas Kolyčius			
LT	Statytojas ir (arba) užsakovas:		Žymuo:		Lapas
	UAB ARINELA, Įm. kodas 305683161		384.02-(MV-162)-01-DP-SK-0.3		Lapų
				2	6



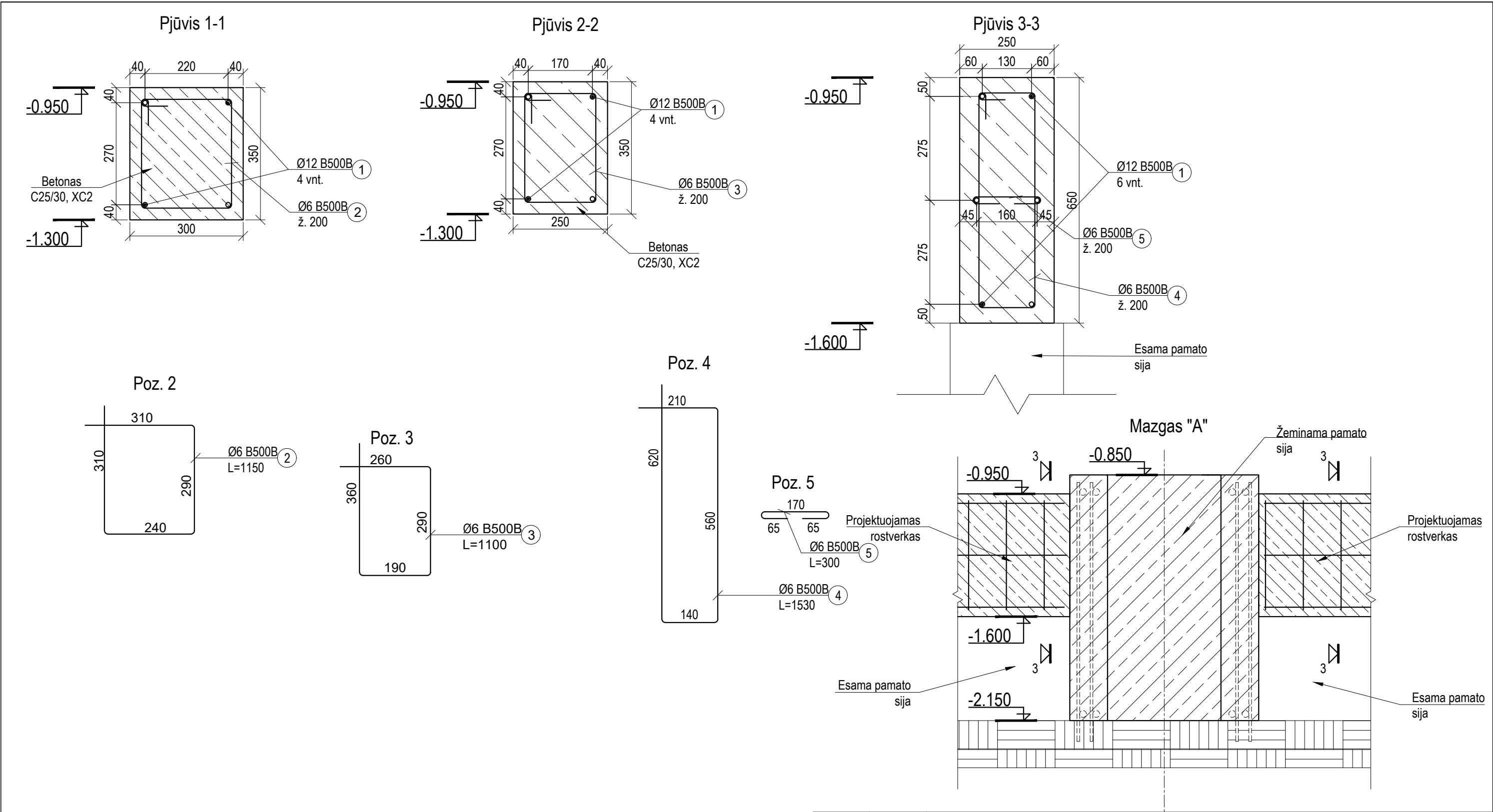

PASTABOS:

- Perdengimo plokštės demontuoti po vieną tarpuašį. Sutvirtinus laikančiasias konstrukcijas (pamatų sijas, kolonas) galima pradėti sekančio tarpuašio demontavimą. Demontavimas gali vykti lygiagrečiai kiekviename korpuse, pradėti nuo 1, 12 ir 26 ašių;
- Betoniniai paviršiai, besiliečiantys su gruntu turi būti nutepti bitumine mastika;
- Matomų betoninių paviršių kategorija A3 (žr. technines specifikacijas);
- Sankabos prie stripų rišamos. Galimas kontaktinis-taškinis virinimas. Virinant kitais būdais skersinės armatūros diametras keičiamas vadovaujantis STR 2.05.08:2005;
- Jungimui kampuose naudoti to paties diametro armatūros strypus kaip ir pagrindinė (darbo) rostverko armatūra. Lenkimo spindulys B500B klasės armatūrai iki Ø20 mm ne mažesnis nei 6d, virš Ø20 mm ne mažesnis nei 8d. Lenkimo kampas iki 90°;
- Rostverkui naudoti C25/30 klasės betoną. Aplinkos klasė XC2;
- Po išoriniu rostverku pakloti 100mm storio putų polistireno EPS 100;
- Visiems mūro darbams naudoti keramines pilnavidures plytas M150, ant skiedinio S7.5
- Visus ilgus ir altitudes tikrinti vietoje

0	2022.11.08	Ekspertizei ir statybai			
LAIDA	DATA	KEITIMO PRIEŽASTIS			
Atestato Nr.	Projektuotojas: <b>UAB "ARCHAS"</b> www.archas.lt info@archas.lt			Statinio projekto pavadinimas: GYDymo PASKIRTIES PASTATO, UN. NR. 1597-0002-6015, KAPITALINIO REMONTO IR PAGRINDINĖS NAUDOJIMO PASKIRTIES KEITIMO Į VIEŠBUČIŲ PASKIRTIES PASTATĄ, LIEPŲ G. 1, DRUSKININKUOSE, PROJEKTAS	
	32289	PV		Jolita Slendzoka	
Atestato Nr.	Projektuotojas: <b>M.VEITO</b> tel. +37068452024; e-mail: mindaugas@veitas.lt		<b>STATYBOS INŽINERIJOS BIURAS</b>	Brėžinys:  PAMATŲ PLANAS	Laida
	14840	PDV			Mindaugas Veitas
	Konstr.	Skirmantas Kolyčius			
LT	Statytojas ir (arba) užsakovas:  UAB ARINELA, Įm. kodas 305683161			Žymuo:  384.02-(MV-162)-01-DP-SK-0.3	Lapas 3
					Lapų 6



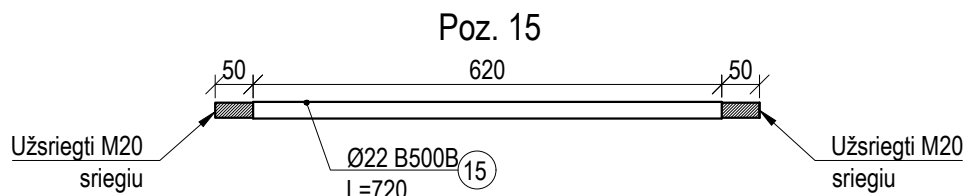
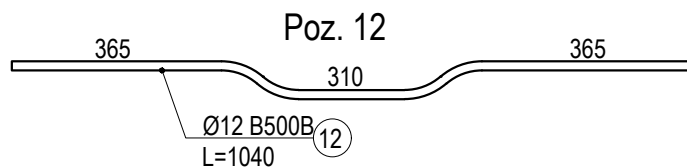
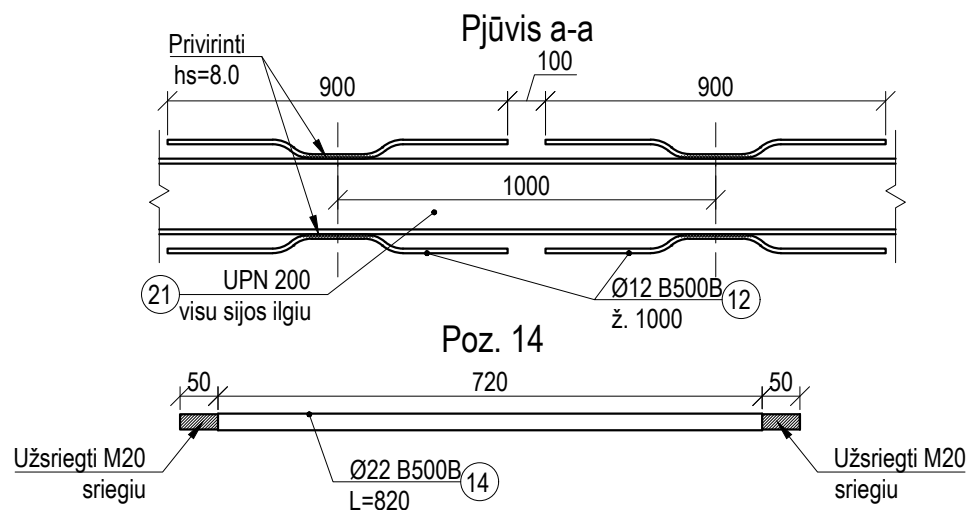
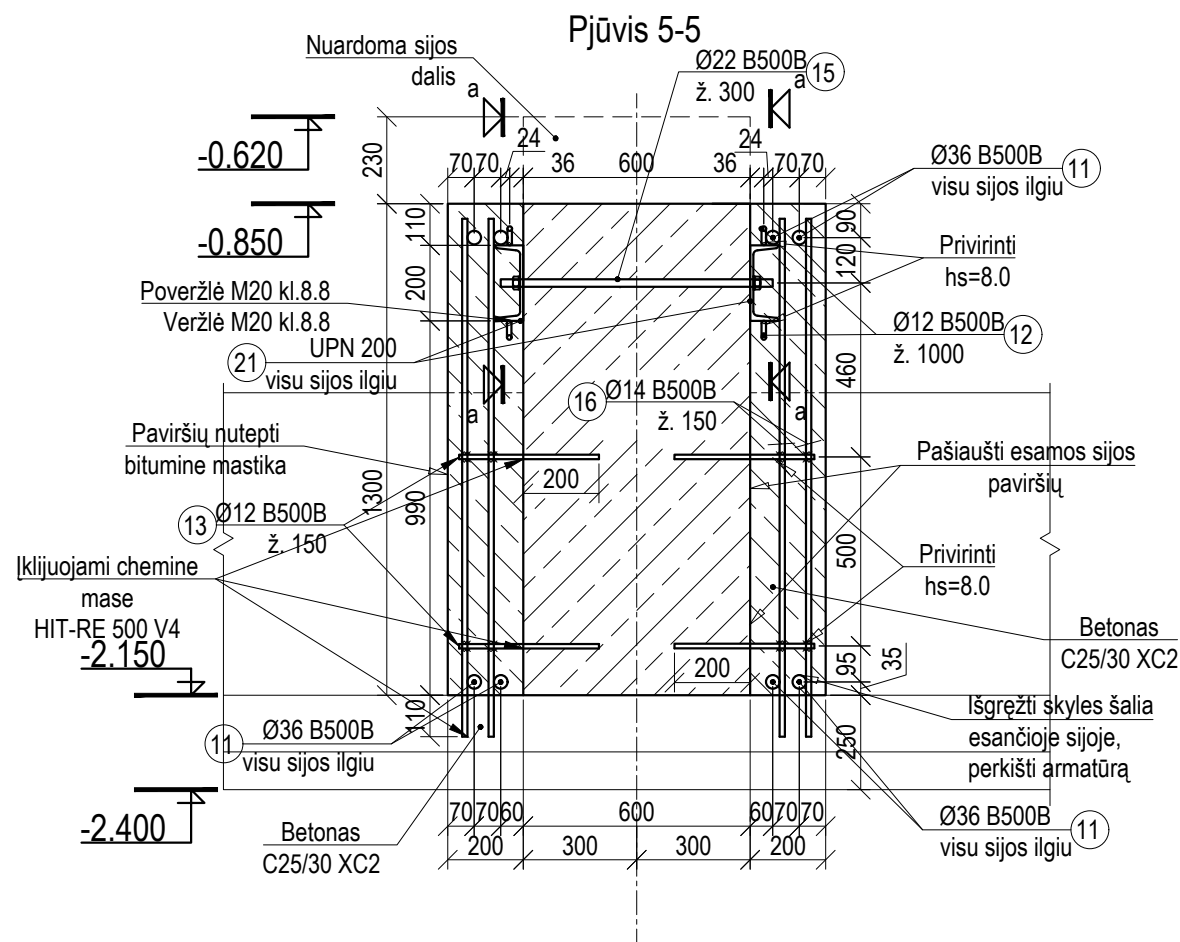
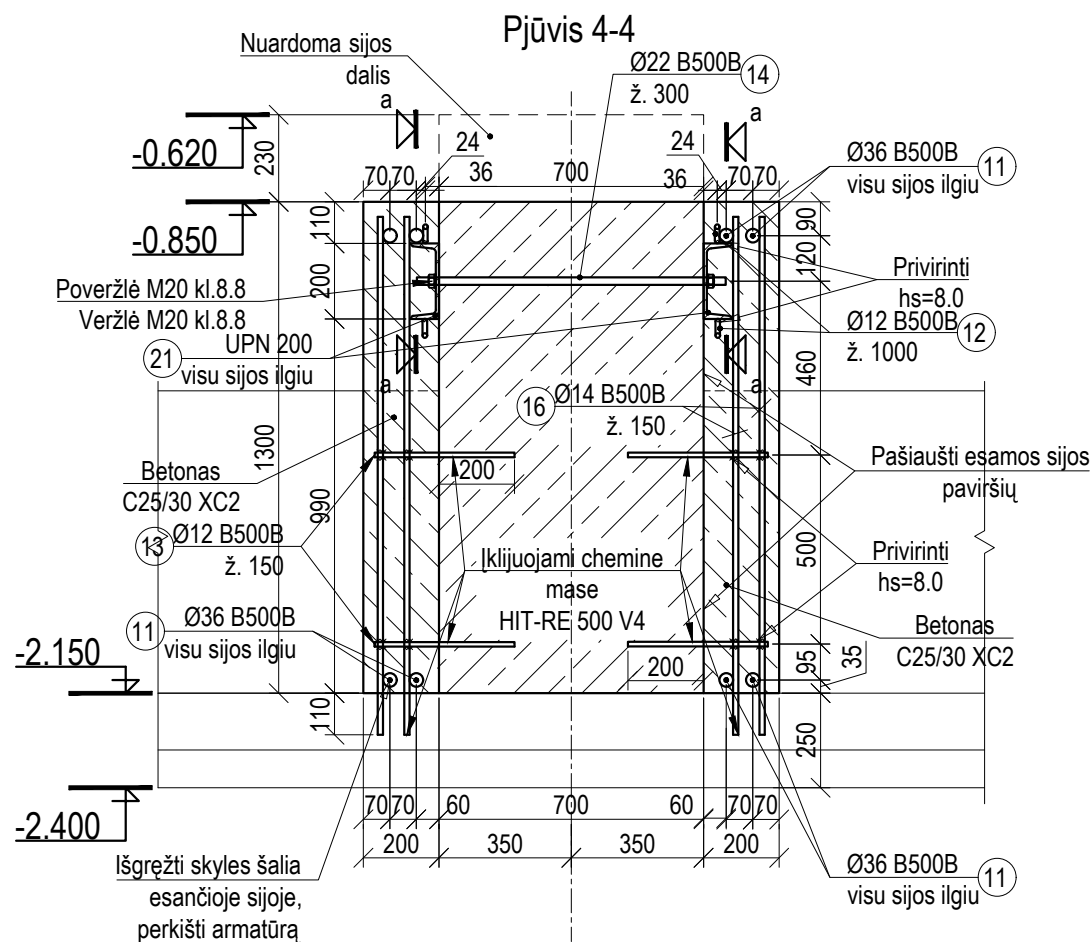

#### PASTABOS:

- Perdengimo plokštės demontuoti po vieną tarpuašį. Sutvirtinus laikančiasias konstrukcijas (patatų siją, kolonas) galima pradėti sekancio tarpuašio demontavimą. Demontavimas gali vykti lygiagrečiai kiekviename korpuse, pradėti nuo 1, 12 ir 26 ašiu;
- Betoniniai paviršiai, besiliečiantys su gruntu turi būti nutepti bitumine mastika;
- Matomų betoninių paviršių kategorija A3 (žr. technines specifikacijas);
- Sankabos prie stripų rišamos. Galimas kontaktinis-taškinis virinimas. Virinant kitais būdais skersinės armatūros diametras keičiamas vadovaujantis STR 2.05.08:2005;
- Jungimui kampuose naudoti to paties diametro armatūros strypus kaip ir pagrindinė (darbo) rostverko armatūra. Lenkimo spindulys B500B klasės armatūrai iki Ø20 mm ne mažesnis nei 6d, virš Ø20 mm ne mažesnis nei 8d. Lenkimo kampas iki 90°;
- Rostverkui naudoti C25/30 klasės betoną. Aplinkos klasė XC2;
- Po išoriniu rostverku pakloti 100mm storio putų polistireno EPS 100;
- Visiems mūro darbams naudoti keramines pilnavidures plytas M150, ant skiedinio S7.5
- Visus ilgius ir altitudes tikrinti vietoje

0	2022.11.08	Ekspertizei ir statybai			
LAIDA	DATA	KEITIMO PRIEŽASTIS			
Atestato Nr.	Projektuotojas: <b>UAB "ARCHAS"</b> www.archas.lt info@archas.lt			Statinio projekto pavadinimas: GYDymo PASKIRTIES PASTATO, UN. NR. 1597-0002-6015, KAPITALINIO REMONTO IR PAGRINDINĖS NAUDOJIMO PASKIRTIES KEITIMO Į VIEŠBUČIŲ PASKIRTIES PASTATĄ, LIEPŲ G. 1, DRUSKININKUOSE, PROJEKTAS	
32289	PV	Jolita Slendzoka		Statinio numeris ir pavadinimas:	
Atestato Nr.	Projektuotojas: <b>M.VEITO</b> tel. +37068452024; e-mail: mindaugas@veitas.lt		<b>01 - VIEŠBUČIŲ PASKIRTIES PASTATAS</b>	Brėžinys:	
14840	PDV	Mindaugas Veitas		PAMATŲ PLANAS	
	Konstr.	Skirmantas Kolyčius		0	
LT	Statytojas ir (arba) užsakovas:  UAB ARINELA, Įm. kodas 305683161			Žymuo:	
				384.02-(MV-162)-01-DP-SK-0.3	
				Lapas	Lapų
				4	6



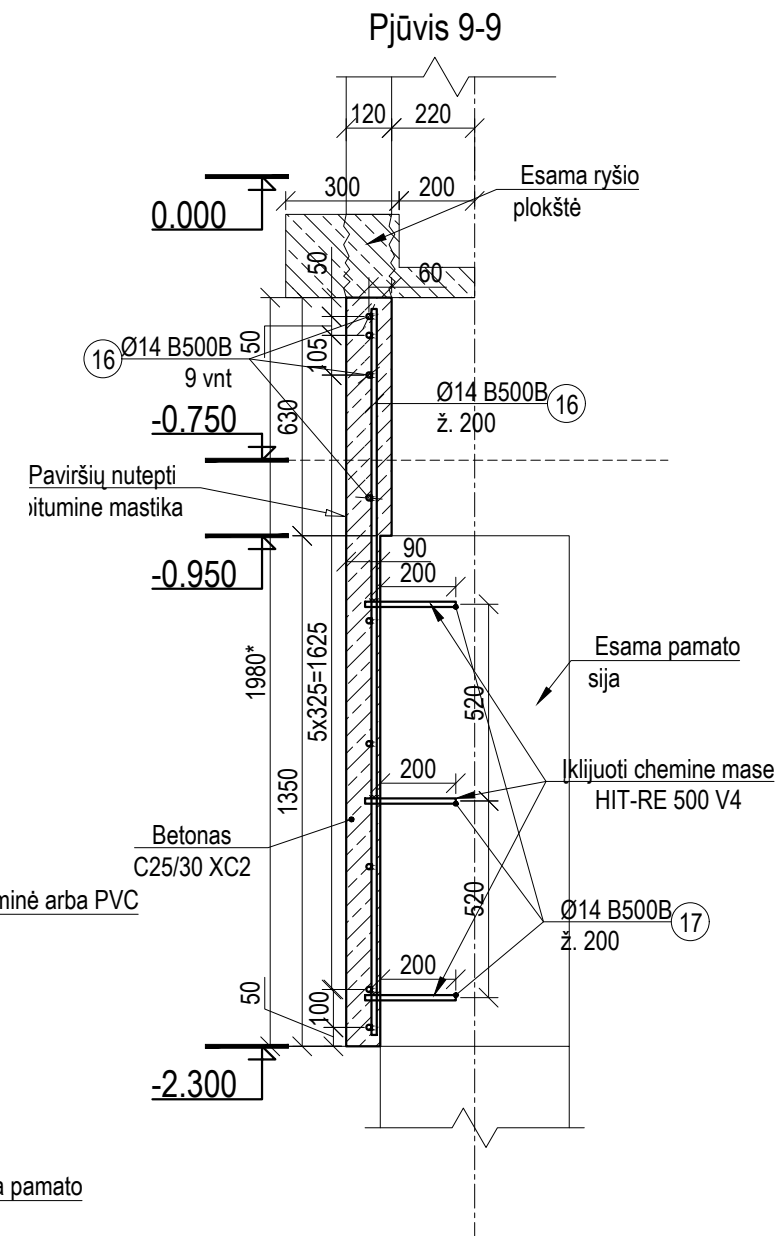
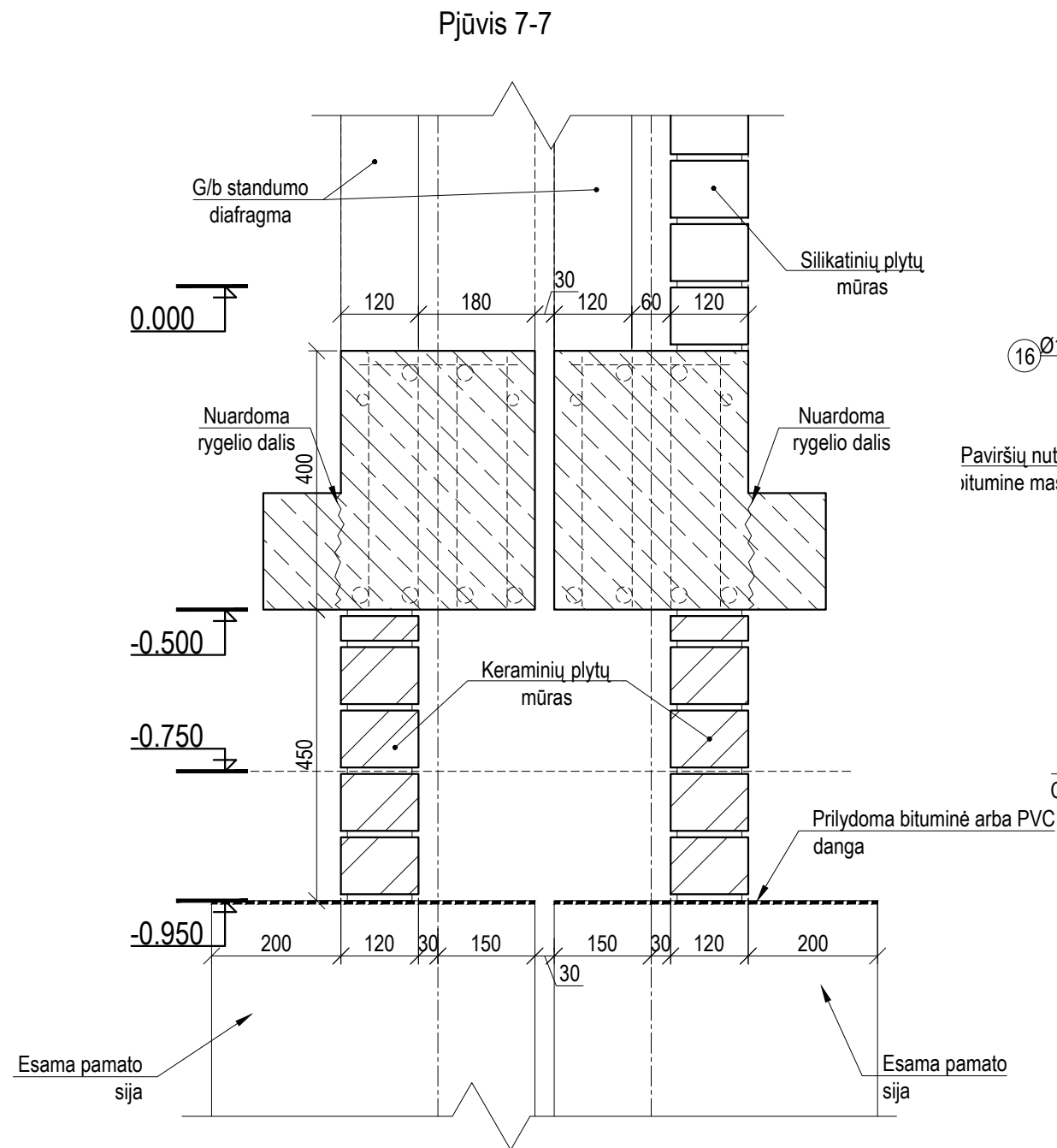
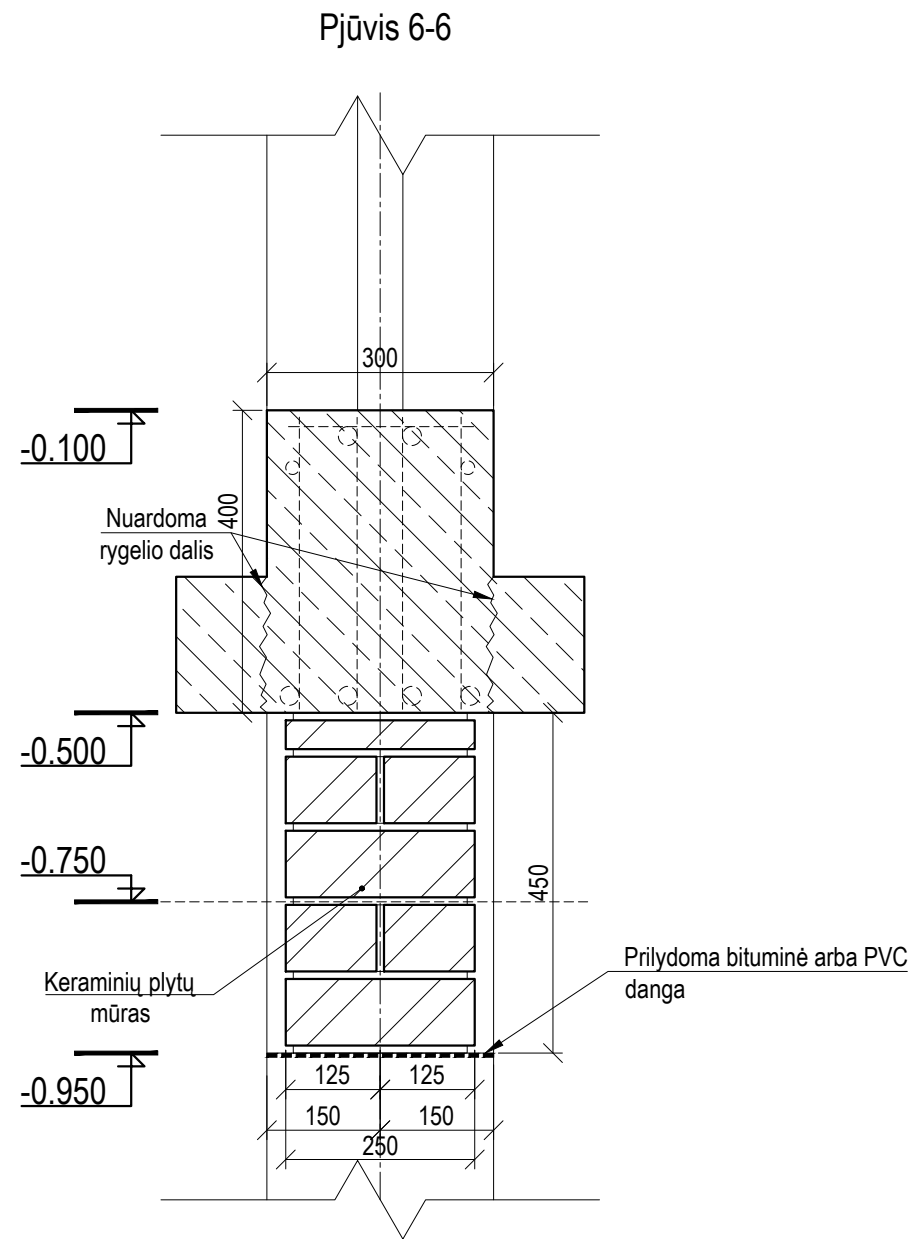

#### PASTABOS:

- Perdengimo plokštės demontuoti po vieną tarpuašį. Sutvirtinus laikančiasias konstrukcijas (pamatų sijas, kolonas) galima pradėti sekančio tarpuašio demontavimą. Demontavimas gali vykti lygiagrečiai kiekviename korpuse, pradėti nuo 1, 12 ir 26 ašių;
- Betoniniai paviršiai, besiliečiantys su gruntu turi būti nutepti bitumine mastika;
- Matomų betoninių paviršių kategorija A3 (žr. technines specifikacijas);
- Sankabos prie strių rišamos. Galimas kontaktinis-taškinis virinimas. Virinant kitais būdais skersinės armatūros diametras keičiamas vadovaujantis STR 2.05.08:2005;
- Jungimui kampuose naudoti to paties diametro armatūros strypus kaip ir pagrindinė (darbo) rostverko armatūra. Lenkimo spindulys B500B klasės armatūrai iki Ø20 mm ne mažesnis nei 6d, virš Ø20 mm ne mažesnis nei 8d. Lenkimo kampas iki 90°;
- Rostverkui naudoti C25/30 klasės betoną. Aplinkos klasė XC2;
- Po išoriniu rostverku pakloti 100mm storio putų polistireno EPS 100;
- Visiems mūro darbams naudoti keramines pilnavidures plytas M150, ant skiedinio S7.5
- Visus ilgius ir altitudes tikrinti vietoje

0	2022.11.08	Ekspertizei ir statybai			
LAIDA	DATA	KEITIMO PRIEŽASTIS			
Atestato Nr.	Projektuotojas:			Statinio projekto pavadinimas:	
	UAB "ARCHAS" www.archas.lt info@archas.lt			GYDymo PASKIRTIES PASTATO, UN. NR. 1597-0002-6015, KAPITALINIO REMONTO IR PAGRINDINĖS NAUDOJIMO PASKIRTIES KEITIMO Į VIEŠBUČIŲ PASKIRTIES PASTATĄ, LIEPŲ G. 1, DRUSKININKUOSE, PROJEKTAS	
32289	PV	Jolita Slendzoka		Statinio numeris ir pavadinimas:	
Atestato Nr.	Projektuotojas:		01 - VIEŠBUČIŲ PASKIRTIES PASTATAS		
	M.VEITO STATYBOS INŽINERIJOS BIURAS tel. +37068452024; e-mail: mindaugas@veitas.lt		Brėžinys:		
14840	PDV	Mindaugas Veitas		PAMATŲ PLANAS	
	Konstr.	Skirmantas Kolyčius		0	
LT	Statytojas ir (arba) užsakovas:		Žymuo:		Lapas
	UAB ARINELA, Įm. kodas 305683161		384.02-(MV-162)-01-DP-SK-0.3		Lapų
				5	6



Pozi- cija, eil. nr.	Pavadinimas ir techninės charakteristikos	Žymuo	Mato vnt.	Bendras kiekis	Papildomi duomenys
①	②	③	④	⑤	⑥
	Pagal pjūvius 1-1, 2-2 ir 3-3				
1	Ø12 B500B L <sub>bendras</sub> =1300m		kg	1155	
2	Ø6 B500B L=1150 1615vnt		kg	412,31	
3	Ø6 B500B L=1100 521vnt		kg	127,23	
4	Ø6 B500B L=1530 45vnt		kg	15,30	
5	Ø6 B500B L=300 45vnt		kg	3,00	
			VISO:	1712,84 kg	
	Pagal pjūvius 4-4, 5-5, 6-6, 7-7, 8-8 ir 9-9				
11	Ø36 B500B L <sub>bendras</sub> =240m		kg	1917,6	
12	Ø12 B500B L=1040 120vnt		kg	110,83	
13	Ø12 B500B L=370 805vnt		kg	264,50	
14	Ø22 B500B L=820 65vnt		kg	158,84	
15	Ø22 B500B L=720 38vnt		kg	81,54	
16	Ø14 B500B L <sub>bendras</sub> =1460m		kg	1766,6	
17	Ø14 B500B L=240 345vnt		kg	100,19	
			VISO:	4400,1 kg	
21	UPN200 L <sub>bendras</sub> =57m		kg	1442,1	
	Keraminių plytų mūras M150, b=120		m³	6,96	Skiedinys S7.5
	Silikatinių plytų mūras M100, b=120		m³	3,59	Skiedinys S5
	Betonas C25/30 XC2		m³	53,32	

#### PASTABOS:

- Perdengimo plokštės demontuoti po vieną tarpuašį. Sutvirtinus laikančiasias konstrukcijas (pamatų sijas, kolonas) galima pradėti sekančio tarpuašio demontavimą. Demontavimas gali vykti lygiagrečiai kiekviename korpuse, pradėti nuo 1, 12 ir 26 ašių;
- Betoniniai paviršiai, besiliečiantys su gruntu turi būti nutepti bitumine mastika;
- Matomų betoninių paviršių kategorija A3 (žr. technines specifikacijas);
- Sankabos prie stripų rišamos. Galimas kontaktinis-taškinis virinimas. Virinant kitais būdais skersinės armatūros diametras keičiamas vadovaujantis STR 2.05.08:2005;
- Jungimui kampuose naudoti to paties diametro armatūros strypus kaip ir pagrindinė (darbo) rostverko armatūra. Lenkimo spindulys B500B klasės armatūrai iki Ø20 mm ne mažesnis nei 6d, virš Ø20 mm ne mažesnis nei 8d. Lenkimo kampas iki 90°;
- Rostverkui naudoti C25/30 klasės betoną. Aplinkos klasė XC2;
- Po išoriniu rostverku pakloti 100mm storio putų polistireno EPS 100;
- Visiems mūro darbams naudoti keramines pilnavidures plytas M150, ant skiedinio S7.5
- Visus ilgus ir altitudes tikrinti vietoje

0	2022.11.08	Ekspertizei ir statybai			
LAIDA	DATA	KEITIMO PRIEŽASTIS			
Atestato Nr.	Projektuotojas: <b>UAB "ARCHAS"</b> www.archas.lt info@archas.lt			Statinio projekto pavadinimas: GYDYMO PASKIRTIES PASTATO, UN. NR. 1597-0002-6015, KAPITALINIO REMONTO IR PAGRINDINĖS NAUDOJIMO PASKIRTIES KEITIMO Į VIEŠBUČIŲ PASKIRTIES PASTATĄ, LIEPU G. 1, DRUSKININKUOSE, PROJEKTAS	
	32289	PV		Jolita Slendzoka	Statinio numeris ir pavadinimas:
Atestato Nr.	Projektuotojas: <b>M.VEITO</b> tel. +37068452024; e-mail: mindaugas@veitas.lt		<b>STATYBOS INŽINERIJOS BIURAS</b>	01 - VIEŠBUČIŲ PASKIRTIES PASTATAS	
	14840	PDV		Mindaugas Veitas	Brėžinys:  <b>PAMATŲ PLANAS</b>
	Konstr.	Skirmantas Kolyčius	0		
LT	Statytojas ir (arba) užsakovas:  UAB ARINELA, Įm. kodas 305683161			Žymuo:  384.02-(MV-162)-01-DP-SK-0.3	
					6
				Lapų	6



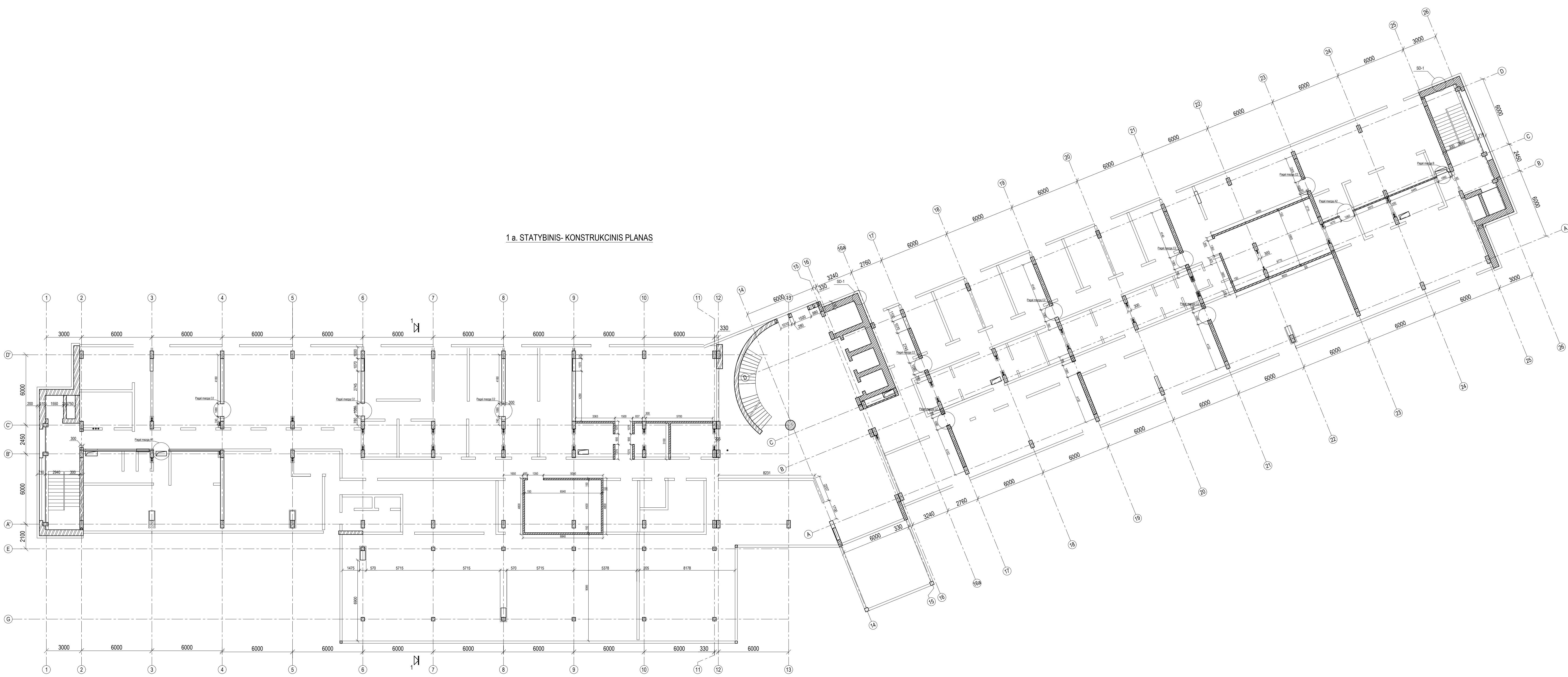

Pozicija, eil. nr.	Pavadinimas ir techninės charakteristikos	Žymuo	Mato vnt.	Bendras kiekis	Papildomi duomenys
1	2	3	4	5	6
1	Silikatinis bičkelis mūras M100 ant skiedinio S5 b=150mm		m²	41,10	
	Angų apklausymas				
	Pagal masą A1		vnt	1	m=56,7kg/vnt
1	UPN140 L=2230 1vnt		kg	35,70	
2	UPN140 L=1310 1vnt		kg	21,00	
	Pagal masą A2		vnt	1	m=91,3kg/vnt
1	UPN140 L=2230 2vnt		kg	71,40	
3	UPN140 L=1240 1vnt		kg	19,85	
	Pagal masą B		vnt	1	m=97,20kg/vnt
4	UPN140 L=2450 2vnt		kg	79,70	
5	UPN140 L=1090 1vnt		kg	17,50	
	Pagal masą C2		vnt	10	m=176,96kg/vnt
6	UPN140 L=2240 4vnt		kg	143,36	
8	UPN140 L=1090 2vnt		kg	33,6	
			VISO:	2014,8kg	
	Micro armavimas				
10	Ø8 B500B L <sub>pagal</sub> =4,5m		kg	2,00	
11	Ø14 B500B L <sub>pagal</sub> =20m		kg	24,0	
12	Ø6 B500B L=780 35vnt		kg	6,10	
	Armatūros tinklas Ø4 B500B 50x50 b=100		m	680	

PASTABOS:  
1. Sienu detales žiūrėti SK-5.1  
2. Visus igius bei atitudes tikslinti vietoje.

0	2022.11.29	Ekspertizei ir statybai
LAIDA	DATA	KEITIMO PRIEŽASTIS
Atestato Nr.	UAB "ARCHAS"	STATYBOS VERTINIMO B I Ū R A S
32289	PV	Jolita Slendzoka
Atestato Nr.	PDV	Mindaugas Velas
14840	Konstr.	Skirmantas Kalyšius
LT	UAB ARNELA, (m. kodas 30683161)	

01 - VIEŠBUČIŲ PASKIRTIES PASTATAS

1 A. STATYBINIAI-KONSTRUKCINIAI PLANAI

384.02-(MV-162)-01-DP-SK-1.1

1

1

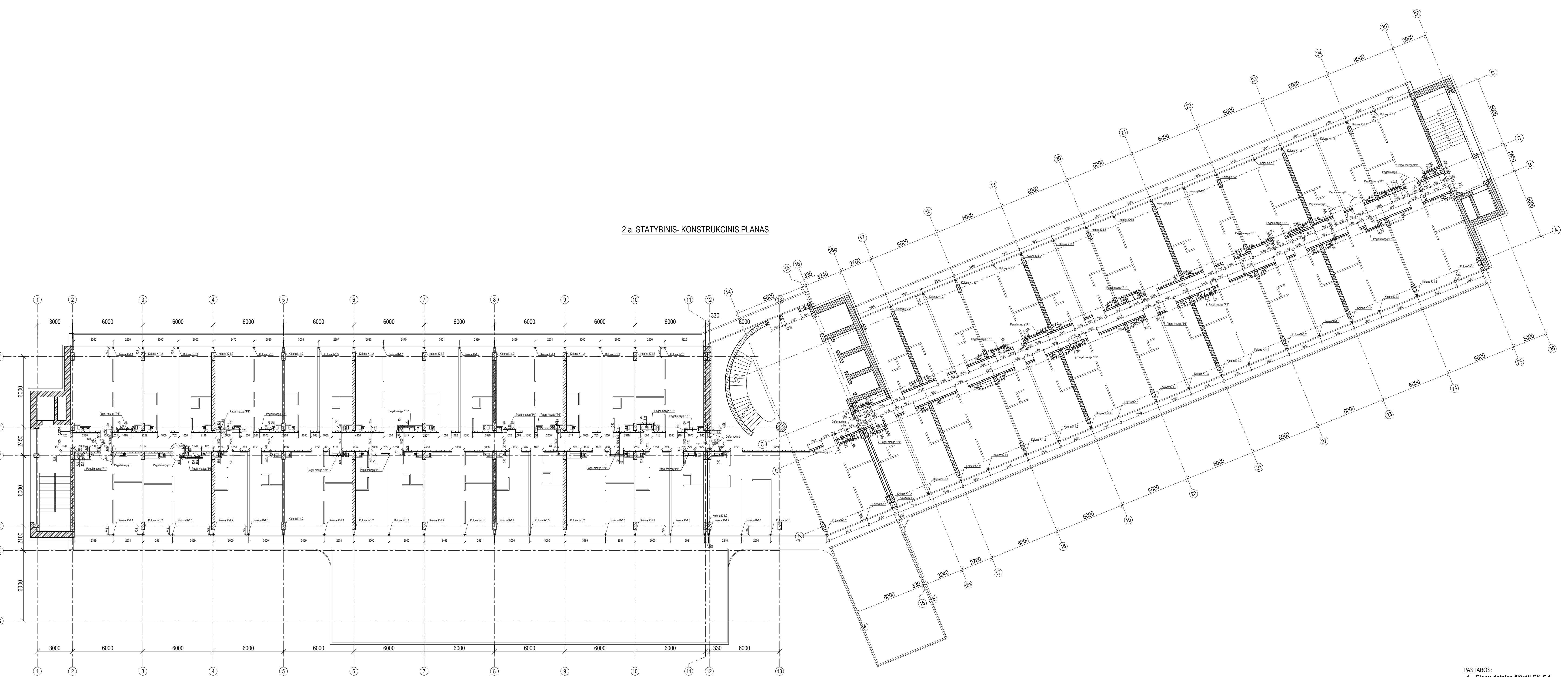

Pozicija, eil. nr.	Pavadinimas ir techninės charakteristikos	Žymuo	Mato vnt.	Bendras kiekis	Papildomi duomenys
1	2	3	4	5	6
1	Silikatinis bičkelis mūras M100 ant skiedinio S5 b=120mm		m²	66,50	
	Angų apklausymas				
	Pagal masą B		vnt	5	m=97,20kg/vnt
4	UPN140 L=2450 2vnt		kg	79,70	
5	UPN140 L=1090 1vnt		kg	17,50	
			VISO:	466kg	
	Muro armavimas				
10	Ø8 B500B L <sub>pagal</sub> =23m		kg	9,10	
11	Ø14 B500B L <sub>pagal</sub> =95m		kg	115,0	
12	Ø6 B500B L=770 170vnt		kg	30,5	
	Armatūros tinklas Ø4 B500B 50x50 b=100		m	776	
	Kolona K-1.1	Žr. SK-1.14	vnt	22	m=28,8kg/vnt
	Kolona K-1.2	Žr. SK-1.14	vnt	37	m=32,8kg/vnt
	Kolona K-1.3	Žr. SK-1.14	vnt	16	m=35,3kg/vnt
			VISO:	2395 kg	
	Sijos pagal masę P1_P11				
31	Ø10 B500B L <sub>pagal</sub> =281m		kg	173,38	
32	Ø6 B500B L=380 942 vnt		kg	79,50	
			VISO:	252,8kg	
	Betonas C25/30, XC1		m³	1,01	

0	2022.11.29	Ekspertizei ir statybai
LAIDA	DATA	KEITIMO PRIEŽASTIS
Atestato Nr.	UAB "ARCHAS"	STATYBOS VERTINIMO B I Ū R A S
32289	PV	Jolita Slendzoka
Atestato Nr.	PDV	Mindaugas Velas
14840	Konstr.	Skirmantas Kalyšius
LT	UAB ARNELA, (m. kodas 30683161)	

01 - VIEŠBUČIŲ PASKIRTIES PASTATAS

2 A. STATYBINIAI-KONSTRUKCINIAI PLANAI

384.02-(MV-162)-01-DP-SK-1.2

1

1

PASTABOS:  
1. Sienu detales žiūrėti SK-5.1  
2. Visus igius bei atitudes tikslinti vietoje.



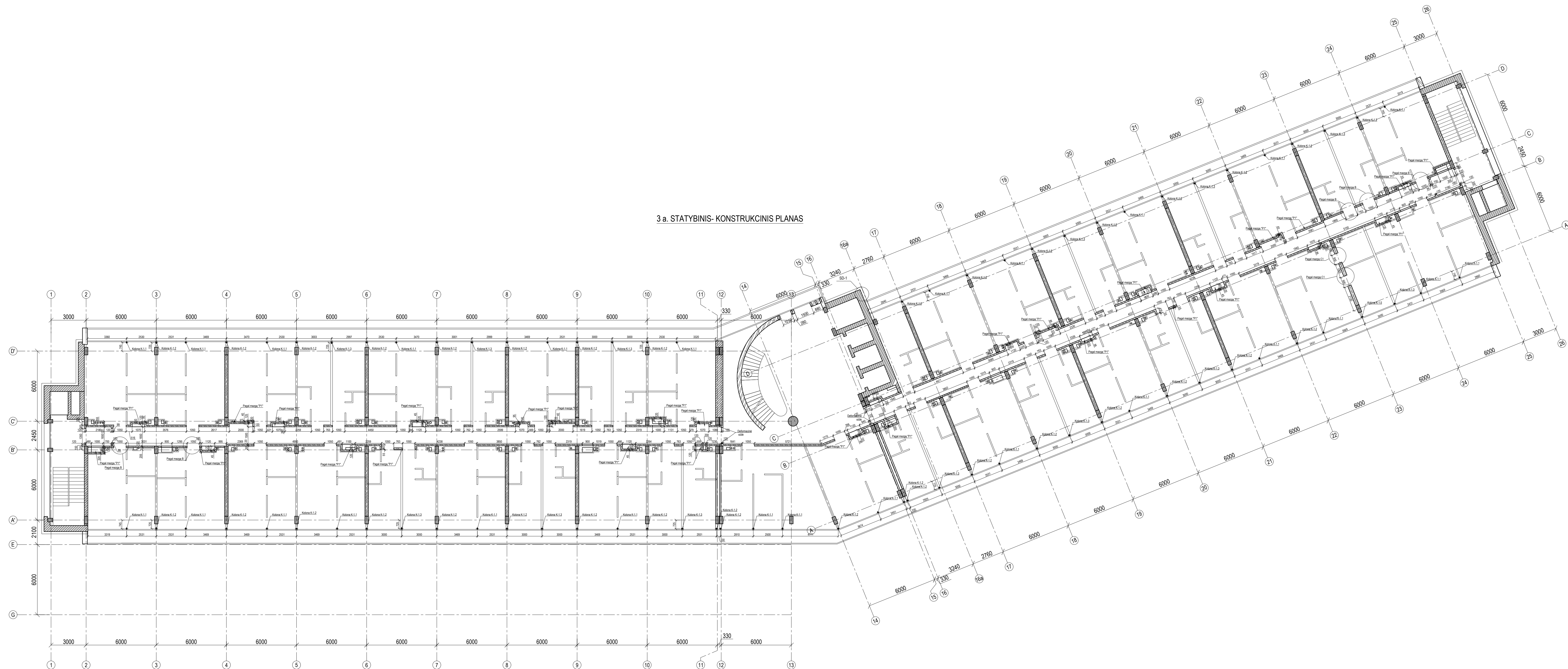

PASTABOS:

1. Sienu detales žiūrėti SK-5.1
2. Visus ilgus bei altitudes tikslinti vietoje

Pozīcija, ail. nr.	Prāvēšanas ir tehniskās raksturotikas	Žymuo	Mato vnt.	Bendris kass	Papildomo duomenys
①	②	③	④	⑤	⑥
	Sitkintų izkēļu mērs M100 ar skaidrību SS 120mm				
	Angu apkaucējam		mm	68,95	
	Pagal māzga B1		vnt	5	mm97,20kg/vnt
4	UPN140 L=2490 2vnt		kg	79,70	
5	UPN140 L=1590 2vnt		kg	17,50	
	Pagal māzga C1		vnt	2	mm173,5kg/vnt
6	UPN140 L=2240 4vnt		kg	143,36	
7	UPN140 L=940 2vnt		kg	30,08	
			VISO	832,9kg	
	Māro amavirnas				
10	08 B5006 L=2230		kg	9,10	
11	04 B5006 L=950		kg	115,0	
12	08 B5006 L=780 17vnt		kg	30,5	
	Amavirnas Prāvēšanas 04 B5006 50x50 p=100		m	130	
	Kolona K-1.1	2x SK-1.14	vnt	26	mm28,9kg/vnt
	Kolona K-1.2	2x SK-1.14	vnt	35	mm32,8kg/vnt
	Kolona K-1.3	2x SK-1.14	vnt	13	mm35,3kg/vnt
	2x SK-1.14	2x SK-1.14	vnt	1	mm28,9kg/vnt
			VISO	2382 kg	
	Sipa pagal māzga P1_ P11				
31	010 B5008 L=2790		kg	172,15	
32	06 B5008 L=980 933 vnt		kg	78,71	
			VISO	250,8kg	
	Betons C25/30, XC1		mm²	0,99	

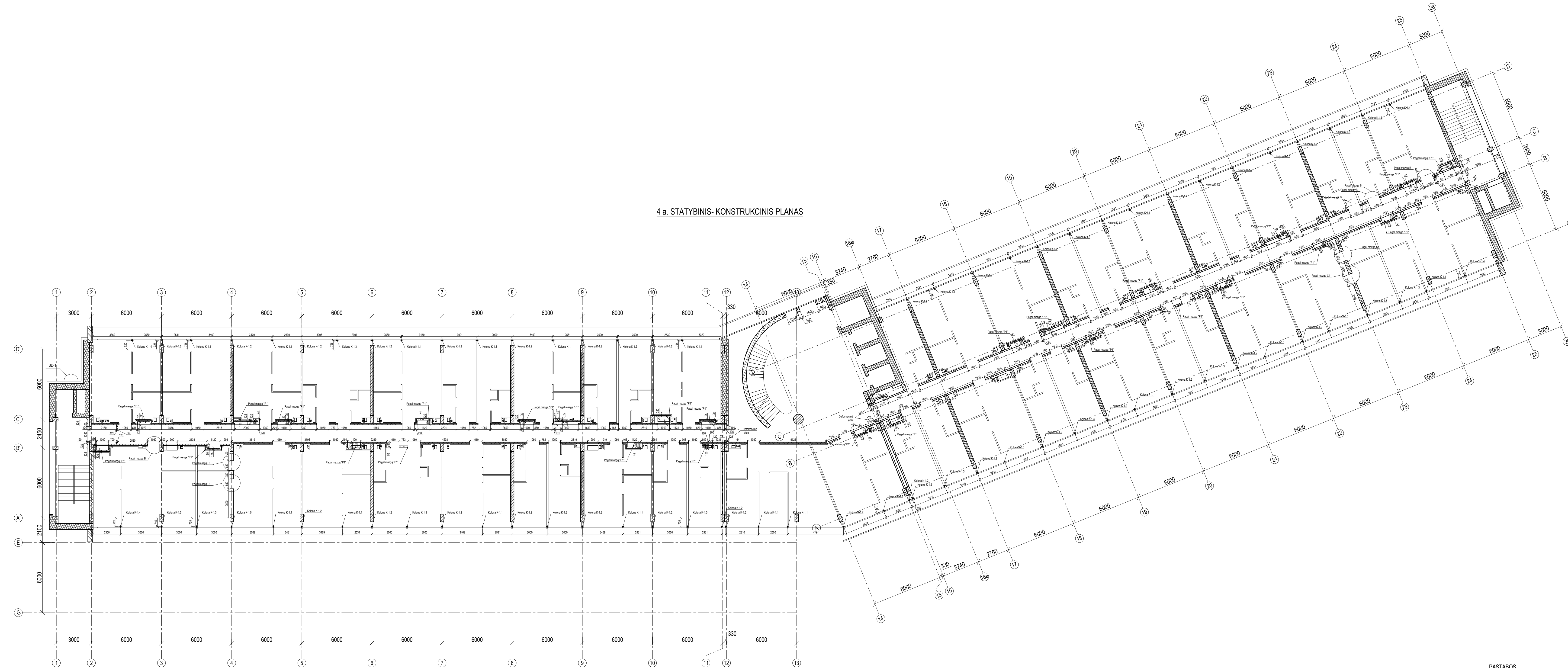
[illegible]

PASTABOS:

1. Sienu detales žiūrėti SK-5.1
2. Visus ilgus bei altitudes tikslinti vietoj

Pozīcijas numurs	Pasvārdināms ir tehniskās charakteristikas	Žymuo	Mato vien.	Bērdnas kods	Papildino duomenys
①	②	③	④	⑤	⑥
	Silstatnīgu bloķu mērs M100 att skaidro SS 12=120mm		m <sup>3</sup>	70.10	
	Angu, apkauno				
	Pagal māza B		vnt	2	m=97,20kg/vnt
4	UPN140 Lx300x2vnt		kg	79.10	
5	UPN140 L1=1000 lunt		kg	17.50	
	Pagal māza C1		vnt	4	m=173.5kg/vnt
6	UPN140 Lx240 4vnt		kg	143.36	
7	UPN140 Lx940 2vnt		kg	50.08	
			VRSD	888.48	
	Muro amirnavas				
10	Ø8 B5008 Lx0.723m		kg	9.10	
11	Ø14 B5008 Lx0.723m		kg	115.0	
	Ø6 B5008 Lx1.780 17vnt		kg	30.5	
	Armēties iekšējās Ø4 B5008 50x50 b=100		m	800	
	Kolona K-1	2x ŠK-14	vnt	21	m=28.0kg/vnt
	Kolona K-1.2	2x ŠK-14	vnt	21	m=32.8kg/vnt
	Kolona K-1.3	2x ŠK-14	vnt	33	m=35.3kg/vnt
	Kolona K-1.4	2x ŠK-14	vnt	4	m=46.4kg/vnt
	Kolona K-1.5	2x ŠK-14	vnt	4	m=28.5kg/vnt
			VRSD	2430	
	Sijas pagal māzgu P1, P11				
31	Ø10 B5008 Lx0.900x279m		kg	172.15	
32	Ø6 B5008 Lx280 933 vnt		kg	78.71	
			VRSD	250.90	
	Betons C25/30, XC1		m <sup>3</sup>	0.99	

[illegible]



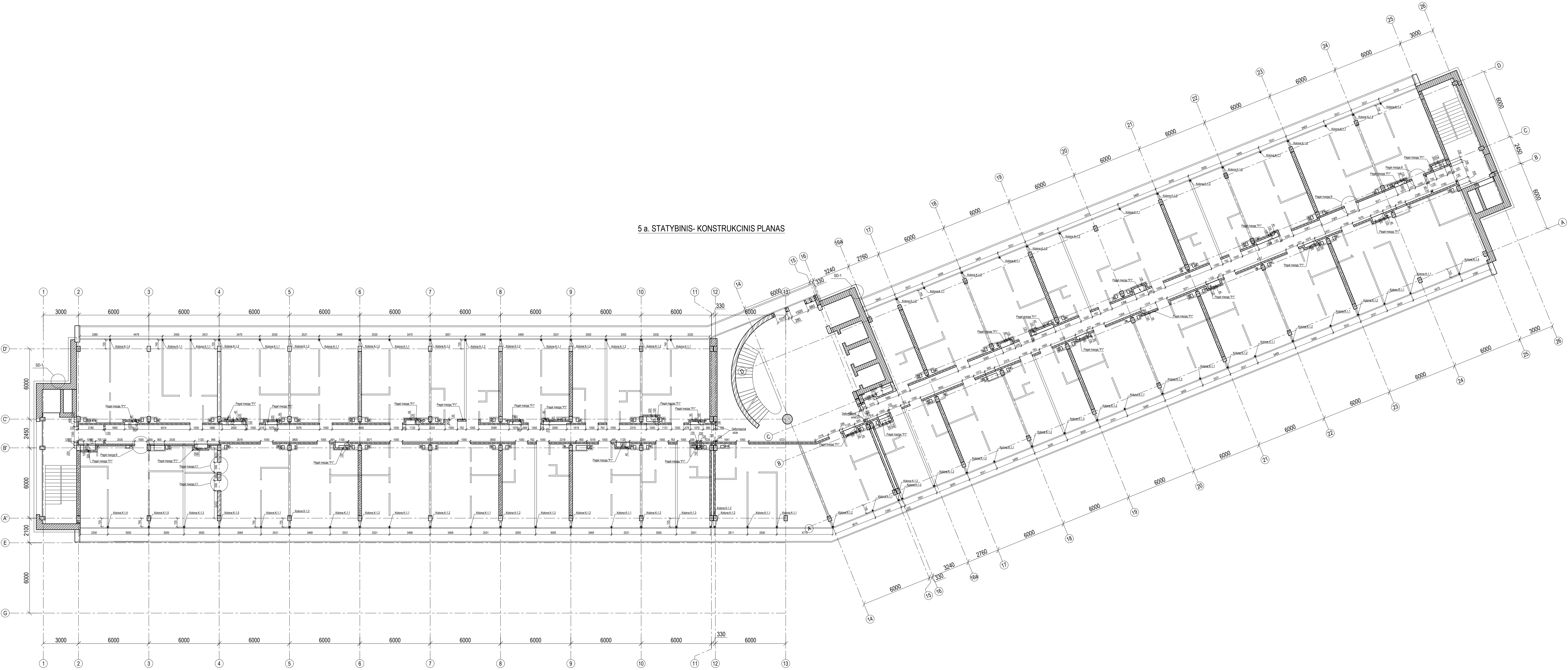

Pozicija, eil. nr.	Pavadinimas ir techninės charakteristikos	Žymuo	Mato vnt.	Bendras kiekis	Papildomi duomenys
1	2	3	4	5	6
	Siklatinių bėklių mūras M100 ant skiedinio S5 b=120mm		m³	66,60	
	Angų apkaustymas				
	Pagal mazgą B		vnt	3	m=97,20kg/vnt
4	UPN140 L=2440 4vnt		kg	79,70	
5	UPN140 L=1090 1vnt		kg	17,55	
	Pagal mazgą C1		vnt	2	m=173,5kg/vnt
6	UPN140 L=2240 4vnt		kg	143,4	
7	UPN140 L=940 2vnt		kg	30,08	
	Muro amavimas		VISO	638,58kg	
10	Ø8 B500B L <sub>laikys</sub> =23m		kg	9,10	
11	Ø14 B500B L <sub>laikys</sub> =95m		kg	115,0	
12	Ø8 B500B L=1760 17vnt		kg	33,5	
	Armavimo tinklas Ø4-B500B 50x50 b=100		m	790	
	Kolona K-1.1	Žr. SK-1.14	vnt	27	m=28,0kg/vnt
	Kolona K-1.2	Žr. SK-1.14	vnt	31	m=32,8kg/vnt
	Kolona K-1.3	Žr. SK-1.14	vnt	4	m=35,3kg/vnt
	Kolona K-1.4	Žr. SK-1.14	vnt	4	m=46,0kg/vnt
	Kolona K-1.5	Žr. SK-1.14	vnt	3	m=26,5kg/vnt
	Sijos pagal mazgus P1_P11				
31	Ø10 B500B L <sub>laikys</sub> =279m		kg	172,15	
32	Ø8 B500B L=380 931 vnt		VISO	250,7kg	
	Betonas C25/30, XC1		m³	1,00	

PASTABOS:  
1. Sienu detales žiūrėti SK-5.1  
2. Visus igius bei altitudes ikalinti vietoje.

0	2022.11.25	Ekspertizei ir statybai
LAIDA	DATA	KEITIMO PRIEŽASTIS
Atestato Nr.	UAB "ARCHAS"	Statybos projekto patvirtinimas
32289	PV Jolita Slendzoka	Statybos projekto patvirtinimas
Atestato Nr.	PDV Mindaugas Velas	Statybos projekto patvirtinimas
14840	Konstr. Skirmantas Kalyšius	Statybos projekto patvirtinimas
LT	UAB ARNELA, (m. kodas 306983161)	Statybos projekto patvirtinimas

01 - VIEŠBUČIŲ PASKIRTIES PASTATAS	Brėžinys	Laida
5 A. STATYBINIAI-KONSTRUKCINIAI PLANAI	0	0
384.02-(MV-162)-01-DP-SK-1.5	Žymuo	Lapas Lapų
1	1	1

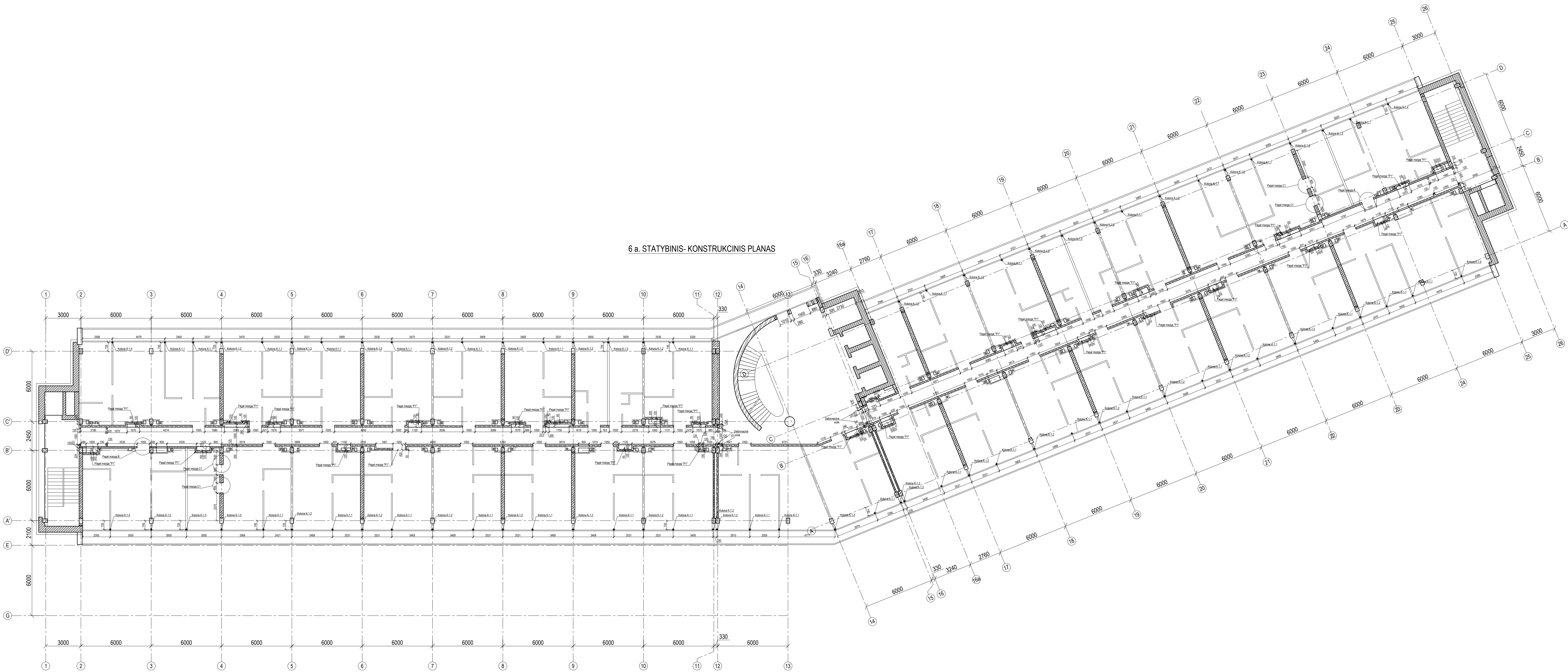

Pozicija, eil. nr.	Pavadinimas ir techninės charakteristikos	Žymuo	Mato vnt.	Bendras kiekis	Papildomi duomenys
1	2	3	4	5	6
	Siklatinių bėklių mūras M100 ant skiedinio S5 b=120mm		m³	72,60	
	Angų apkaustymas				
	Pagal mazgą B		vnt	2	m=97,20kg/vnt
4	UPN140 L=2440 2vnt		kg	79,70	
5	UPN140 L=1090 1vnt		kg	17,55	
	Pagal mazgą C1		vnt	4	m=173,5kg/vnt
6	UPN140 L=2240 4vnt		kg	143,4	
7	UPN140 L=940 2vnt		kg	30,08	
	Muro amavimas		VISO	685,4kg	
10	Ø8 B500B L <sub>laikys</sub> =23m		kg	9,10	
11	Ø14 B500B L <sub>laikys</sub> =95m		kg	115,0	
13	Ø8 B500B L=1760 17vnt		kg	38,30	
	Armavimo tinklas Ø4-B500B 50x50 b=100		m	830	
	Kolona K-1.1	Žr. SK-1.14	vnt	33	m=28,0kg/vnt
	Kolona K-1.2	Žr. SK-1.14	vnt	31	m=32,8kg/vnt
	Kolona K-1.3	Žr. SK-1.14	vnt	4	m=35,3kg/vnt
	Kolona K-1.4	Žr. SK-1.14	vnt	4	m=46,0kg/vnt
	Kolona K-1.5	Žr. SK-1.14	vnt	3	m=26,5kg/vnt
	Sijos pagal mazgus P1_P11				
31	Ø10 B500B L <sub>laikys</sub> =279m		kg	172,15	
32	Ø8 B500B L=380 931 vnt		VISO	250,7kg	
	Betonas C25/30, XC1		m³	1,01	

PASTABOS:  
1. Sienu detales žiūrėti SK-5.1  
2. Visus igius bei altitudes ikalinti vietoje.

0	2022.11.25	Ekspertizei ir statybai
LAIDA	DATA	KEITIMO PRIEŽASTIS
Atestato Nr.	UAB "ARCHAS"	Statybos projekto patvirtinimas
32289	PV Jolita Slendzoka	Statybos projekto patvirtinimas
Atestato Nr.	PDV Mindaugas Velas	Statybos projekto patvirtinimas
14840	Konstr. Skirmantas Kalyšius	Statybos projekto patvirtinimas
LT	UAB ARNELA, (m. kodas 306983161)	Statybos projekto patvirtinimas

01 - VIEŠBUČIŲ PASKIRTIES PASTATAS	Brėžinys	Laida
6 A. STATYBINIAI-KONSTRUKCINIAI PLANAI	0	0
384.02-(MV-162)-01-DP-SK-1.6	Žymuo	Lapas Lapų
1	1	1



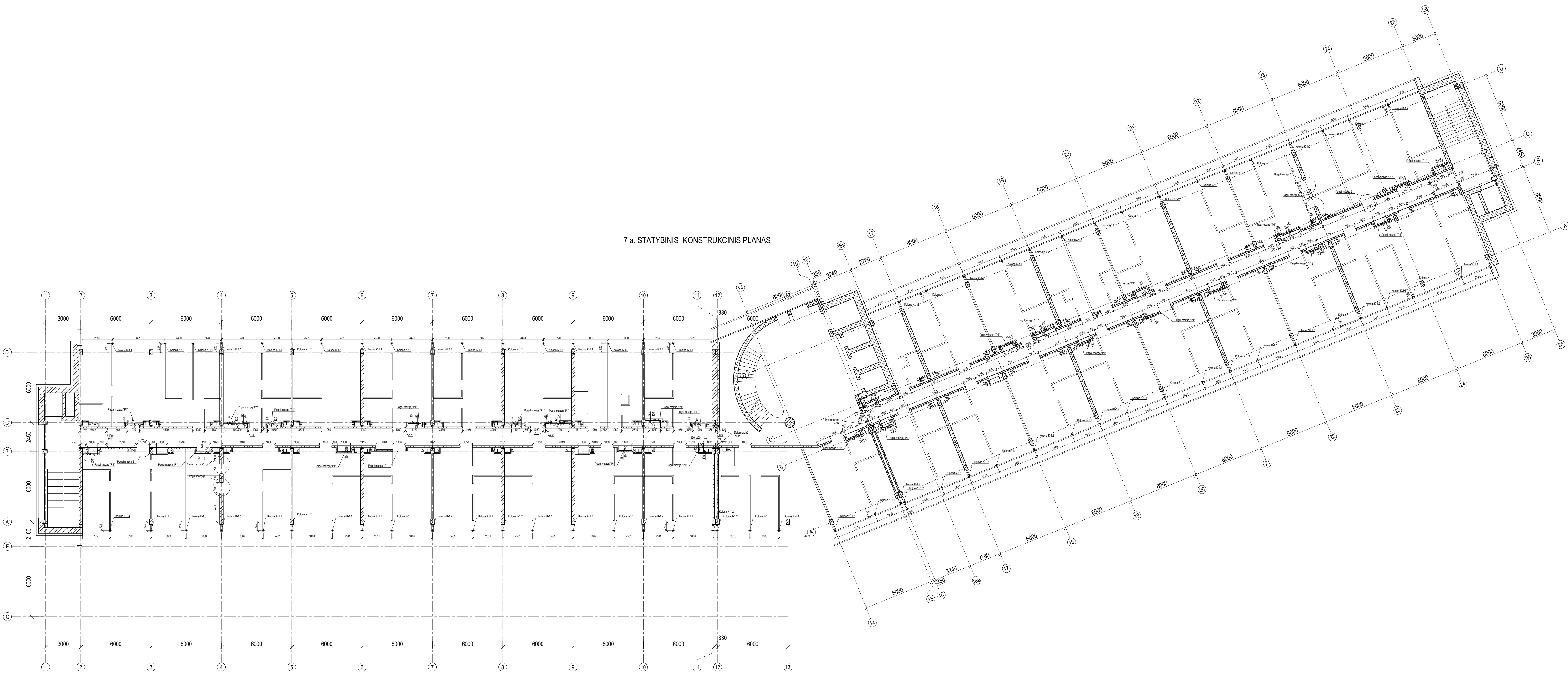

Pozicija, eil. nr.	Pavadinimas ir techninės charakteristikos	Žymuo	Matavimai	Bendras kiekis	Papildomi duomenys
1	2	3	4	5	6
	Silikatinių blokelių mūras M100 ant skiedimo S5 b=120mm			m³	72.75
	Angių apkaustymas				
	Pagal masą B		vnt	2	m=97.20kg/vnt
4	UPN140 L=2400 2vnt		kg	79.70	
5	UPN140 L=1090 1vnt		kg	17.50	
	Pagal masą C1		vnt	4	m=173.8kg/vnt
6	UPN140 L=2240 4vnt		kg	143.36	
7	UPN140 L=2240 4vnt		kg	143.36	
10	Ø6 B500B L <sub>max</sub> =23m		kg	9.10	
11	Ø14 B500B L <sub>max</sub> =95m		kg	115.0	
13	Ø6 B500B L=980 17vnt		kg	38.30	
	Armatūros tinklas Ø4 B500B 50x50 b=100		m	622	
	Kolona K-1.1	Žr. SK-1.14	vnt	33	m=28.0kg/vnt
	Kolona K-1.2	Žr. SK-1.14	vnt	31	m=32.8kg/vnt
	Kolona K-1.3	Žr. SK-1.14	vnt	4	m=35.3kg/vnt
	Kolona K-1.4	Žr. SK-1.14	vnt	4	m=46.4kg/vnt
	Kolona K-1.5	Žr. SK-1.14	vnt	3	m=26.5kg/vnt
	Sijos pagal masą P1_P11		VISO	2348 kg	
31	Ø10 B500B L <sub>max</sub> =273m		kg	172.15	
32	Ø6 B500B L=380 931 vnt		VISO	78.55	
	Betonas C25/30, XC1		m³	1.01	

PASTABOS:  
1. Sienui detaliai žiūrėti SK-5.1  
2. Visus igius bei altitudes tikslinti vietoje.

0	2022.11.29	Ekspreizei ir statybai
LAIDA	DATA	KEITIMO PRIEŽASTIS
Atestato Nr.	UAB "ARCHAS"	Statybos projekto pavadinimas: GYVIMO PASKIRTIES PASTATO, UN. NR. 1591-0002-6015, KAPITALINIO REMONTO IR PAGRINDINĖS NAUDOJIMO PASKIRTIES KEITIMO Į VIEŠBUČIŲ PASKIRTIES PASTATĄ, LIEPŲ G. 1, DUBRAJŲ RAIŠTAS, PROJEKTAS
32289	PV	Jolita Slendzoka
Atestato Nr.	PDV	Mindaugas Velas
14840	Konstr.	Skirmantas Kalyšius
LT	UAB ARNELA, (m. kodas 30683161)	384.02-(MV-162)-01-TP-SK-1.7

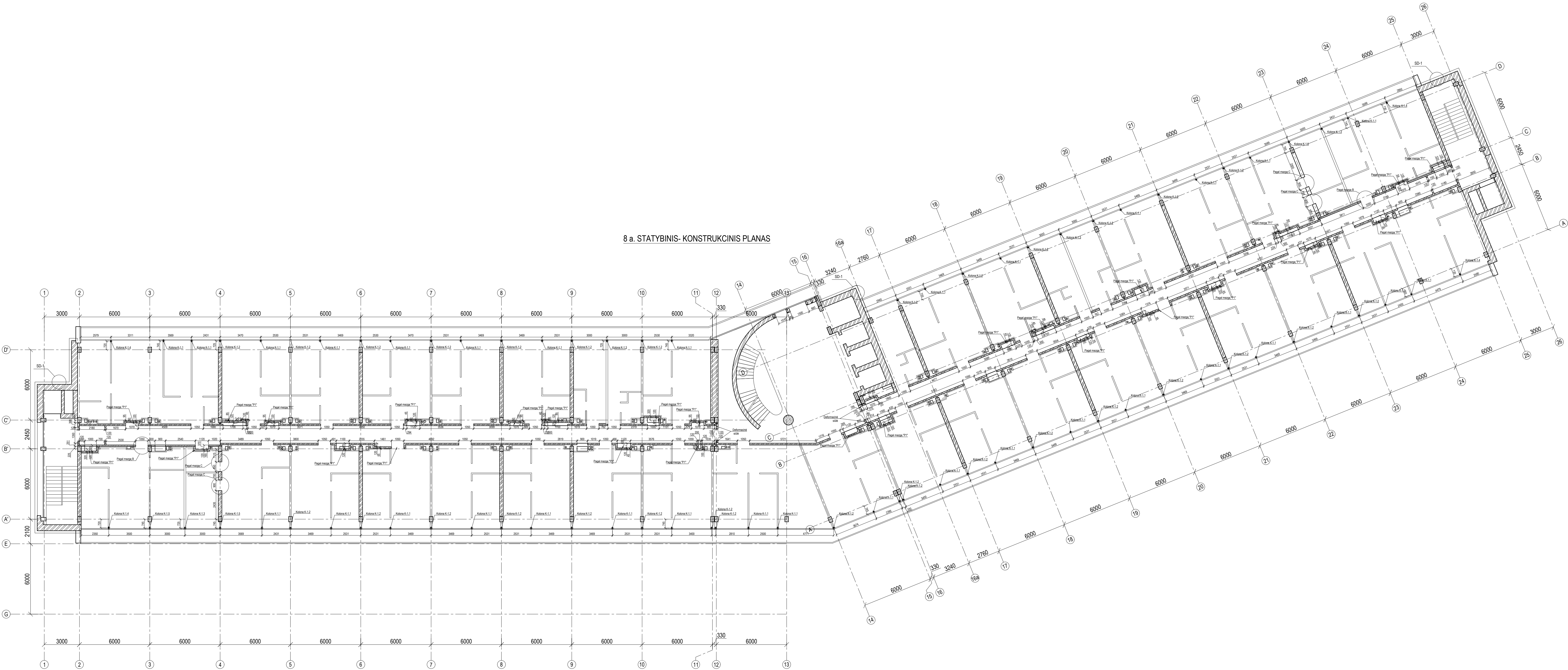

Pozicija, eil. nr.	Pavadinimas ir techninės charakteristikos	Žymuo	Matavimai	Bendras kiekis	Papildomi duomenys
1	2	3	4	5	6
	Silikatinių blokelių mūras M100 ant skiedimo S5 b=120mm			m³	71.50
	Angių apkaustymas				
	Pagal masą B		vnt	2	m=97.20kg/vnt
4	UPN140 L=2400 2vnt		kg	79.70	
5	UPN140 L=1090 1vnt		kg	17.50	
	Pagal masą C1		vnt	4	m=173.8kg/vnt
6	UPN140 L=2240 4vnt		kg	143.36	
7	UPN140 L=940 2vnt		kg	30.08	
	Mūro armavimas		VISO	888.4kg	
10	Ø6 B500B L <sub>max</sub> =23m		kg	9.10	
11	Ø14 B500B L <sub>max</sub> =95m		kg	115.0	
13	Ø6 B500B L=980 17vnt		kg	38.30	
	Armatūros tinklas Ø4 B500B 50x50 b=100		m	613	
	Kolona K-1.1	Žr. SK-1.14	vnt	33	m=28.0kg/vnt
	Kolona K-1.2	Žr. SK-1.14	vnt	31	m=32.8kg/vnt
	Kolona K-1.3	Žr. SK-1.14	vnt	4	m=35.3kg/vnt
	Kolona K-1.4	Žr. SK-1.14	vnt	4	m=46.4kg/vnt
	Kolona K-1.5	Žr. SK-1.14	vnt	3	m=26.5kg/vnt
	Sijos pagal masą P1_P11		VISO	2348 kg	
31	Ø10 B500B L <sub>max</sub> =273m		kg	172.15	
32	Ø6 B500B L=380 931 vnt		VISO	78.55	
	Betonas C25/30, XC1		m³	1.01	

PASTABOS:  
1. Sienui detaliai žiūrėti SK-5.1  
2. Visus igius bei altitudes tikslinti vietoje.

0	2022.11.29	Ekspreizei ir statybai
LAIDA	DATA	KEITIMO PRIEŽASTIS
Atestato Nr.	UAB "ARCHAS"	Statybos projekto pavadinimas: GYVIMO PASKIRTIES PASTATO, UN. NR. 1591-0002-6015, KAPITALINIO REMONTO IR PAGRINDINĖS NAUDOJIMO PASKIRTIES KEITIMO Į VIEŠBUČIŲ PASKIRTIES PASTATĄ, LIEPŲ G. 1, DUBRAJŲ RAIŠTAS, PROJEKTAS
32289	PV	Jolita Slendzoka
Atestato Nr.	PDV	Mindaugas Velas
14840	Konstr.	Skirmantas Kalyšius
LT	UAB ARNELA, (m. kodas 30683161)	384.02-(MV-162)-01-TP-SK-1.8



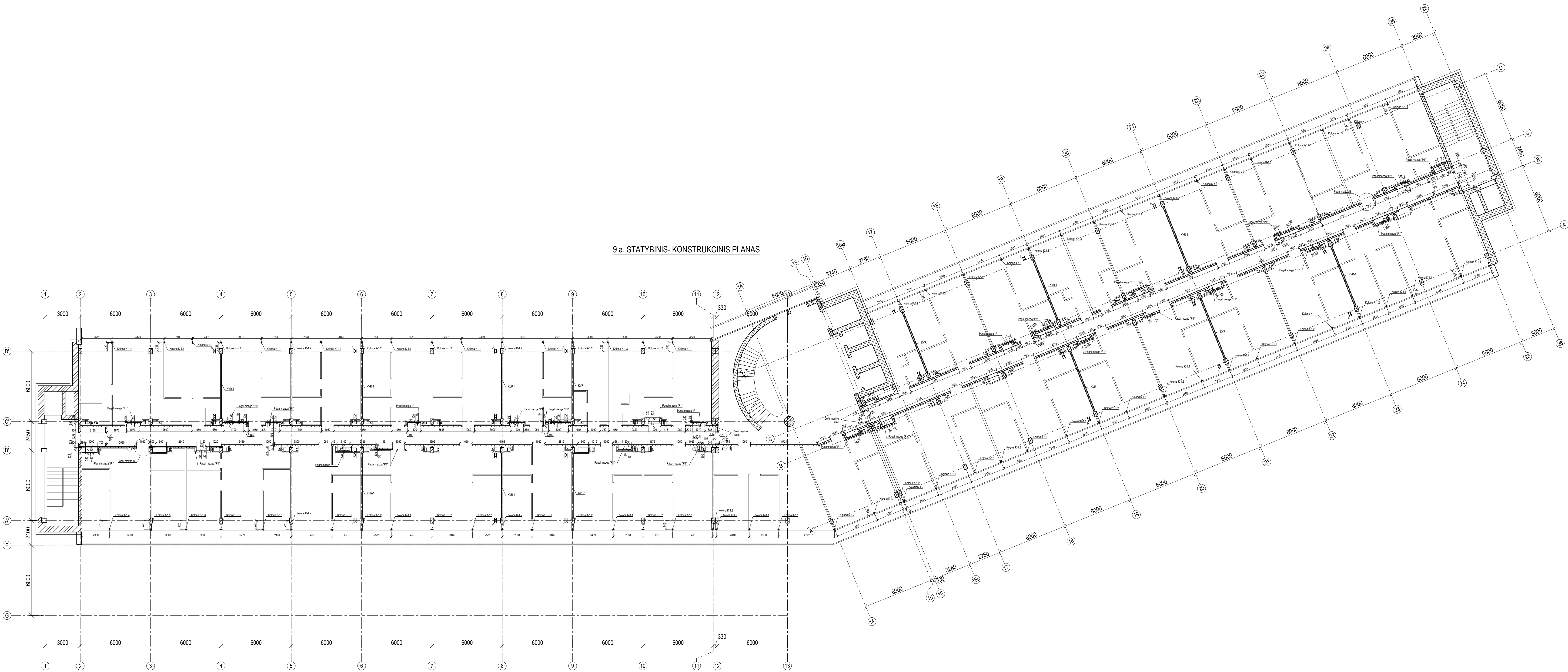

Pozicija, eil. nr.	Pavadinimas ir techninės charakteristikos	Žymuo	Mato vnt.	Bendras kiekis	Papildomi duomenys
1	2	3	4	5	6
	Silikatinių blokelių mūras M100 ant skiedinio S5 b=120mm		m²	72,50	
	Angų apkaustymas				
	Pagal masą B		vnt	2	m=97,20kg/vnt
4	UPN140 L=2490 2vnt		kg	79,70	
5	UPN140 L=1090 1vnt		kg	17,50	
			VISO:	194,4kg	
	Mūro armavimas				
10	Ø8 B500B l <sub>max</sub> =23m		kg	9,10	
11	Ø14 B500B l <sub>max</sub> =25m		kg	115,0	
13	Ø6 B500B L=800 17vnt		kg	38,30	
	Armavimo tinklas Ø4 B500B 50x50 b=100		m	622	
	Kolona K-1.1	Žr. SK-1.14	vnt	34	m=28,0kg/vnt
	Kolona K-1.2	Žr. SK-1.14	vnt	29	m=32,8kg/vnt
	Kolona K-1.3	Žr. SK-1.14	vnt	5	m=35,3kg/vnt
	Kolona K-1.4	Žr. SK-1.14	vnt	4	m=46,4kg/vnt
	Kolona K-1.5	Žr. SK-1.14	vnt	3	m=26,5kg/vnt
	Karkaso vertikalus ryšys KVR-1		vnt	13	m=240kg/vnt
31	--10x100 L=100 6vnt		kg	4,71	
32	--10x100 L=120 6vnt		kg	5,65	
33	100x100x6 L=5794 1vnt		kg	119,94	
34	100x100x6 L=2650 2vnt		vnt	109,71	
	Įdėtinė detalė ID-1		vnt	52	m=4,7kg/vnt
41	--10x150 L=200 1vnt		kg	2,36	
42	--10x166 L=180 1vnt		kg	2,35	
			VISO:	5710 kg	
	Sijos pagal mazgus P1_P11				
31	Ø10 B500B l <sub>max</sub> =229m		kg	172,15	
32	Ø6 B500B L=380 931 vnt		kg	78,55	
			VISO:	250,7kg	
	Betonas C25/30, XC1		m³	1,01	

PASTABOS:			
1. Sienu detalės žiūrėti SK-6.1			
2. Visus lopus bei atidures išskirti vietoje.			
3. Vardą A-A žr. SK-1.16			
0	2022.11.29	Ekspreizė ir statyba	
LAIDA	DATA	KEITIMO PRIEŽASTIS	
Atestato Nr.	UAB "ARCHAS"	Statybos projekto pavadinimas: GYVENIMO PASKIRTIES PASTATO, UN. NR. 1591-0002-6015, KAPITALINIO REMONTO IR PAGRINDINĖS NAUDOJIMO PASKIRTIES KEITIMO I VIEŠBUČIŲ PASKIRTIES PASTATĄ, LIEPUJOS 1, UŠGIRŠKANYKŠČIO, PROJEKTAS	
32289	PV	Jolita Slendzoka	01 - VIEŠBUČIŲ PASKIRTIES PASTATAS
Atestato Nr.	PDV	Mindaugas Velas	Brėžinys: 9 A. STATYBINIAI-KONSTRUKCINIAI PLANAI
14840	Konstr.	Skirmantas Kalyčius	Laida: 0
LT	UAB ARNELA, (m. kodas 306983161)	Žymuo: 384.02-(MV-162)-01-TP-SK-1.9	Lapas: 1

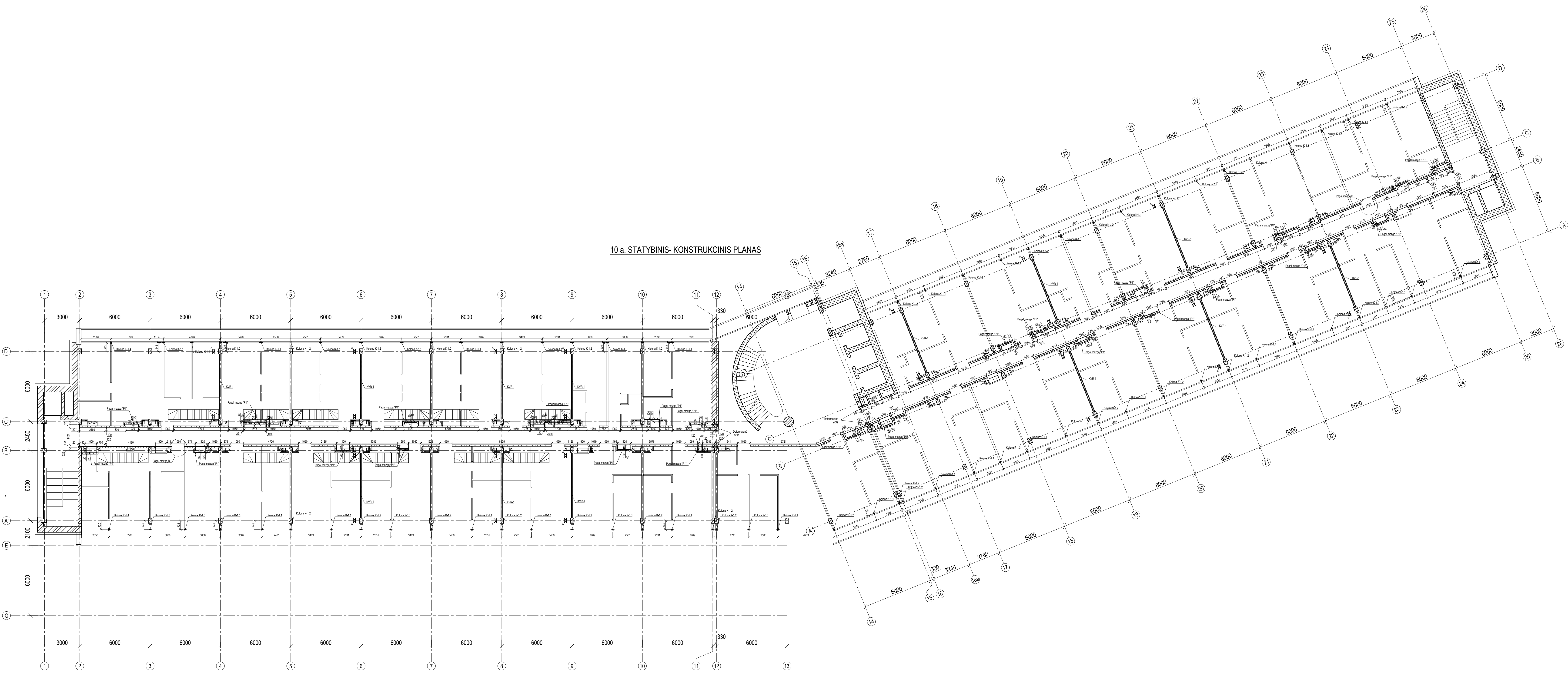

Pozicija, eil. nr.	Pavadinimas ir techninės charakteristikos	Žymuo	Mato vnt.	Bendras kiekis	Papildomi duomenys
1	2	3	4	5	6
	Silikatinių blokelių mūras M100 ant skiedinio S5 b=120mm		m²	73,10	
	Angų apkaustymas				
	Pagal masą B		vnt	2	m=97,20kg/vnt
4	UPN140 L=2490 2vnt		kg	79,70	
5	UPN140 L=1090 1vnt		kg	17,50	
			VISO:	194,4kg	
	Mūro armavimas				
10	Ø8 B500B l <sub>max</sub> =23m		kg	9,10	
11	Ø14 B500B l <sub>max</sub> =25m		kg	115,0	
13	Ø6 B500B L=800 17vnt		kg	38,3	
	Armavimo tinklas Ø4 B500B 50x50 b=100		m	628	
	Kolona K-1.1	Žr. SK-1.14	vnt	34	m=28,0kg/vnt
	Kolona K-1.2	Žr. SK-1.14	vnt	29	m=32,8kg/vnt
	Kolona K-1.3	Žr. SK-1.14	vnt	5	m=35,3kg/vnt
	Kolona K-1.4	Žr. SK-1.14	vnt	4	m=46,4kg/vnt
	Kolona K-1.5	Žr. SK-1.14	vnt	3	m=26,5kg/vnt
	Karkaso vertikalus ryšys KVR-1		vnt	13	m=240kg/vnt
31	--10x100 L=100 6vnt		kg	4,71	
32	--10x100 L=120 6vnt		kg	5,65	
33	100x100x6 L=5794 1vnt		kg	119,94	
34	100x100x6 L=2650 2vnt		vnt	109,71	
	Įdėtinė detalė ID-1		vnt	52	m=4,7kg/vnt
41	--10x150 L=200 1vnt		kg	2,36	
42	--10x166 L=180 1vnt		kg	2,35	
			VISO:	5710 kg	
	Sijos pagal mazgus P1_P11				
31	Ø10 B500B l <sub>max</sub> =228m		kg	174,0	
32	Ø6 B500B L=380 930 vnt		kg	78,5	
			VISO:	252,5kg	
	Betonas C25/30, XC1		m³	1,03	

PASTABOS:			
1. Sienu detalės žiūrėti SK-6.1			
2. Visus lopus bei atidures išskirti vietoje.			
3. Vardą A-A žr. SK-1.16			
0	2022.11.29	Ekspreizė ir statyba	
LAIDA	DATA	KEITIMO PRIEŽASTIS	
Atestato Nr.	UAB "ARCHAS"	Statybos projekto pavadinimas: GYVENIMO PASKIRTIES PASTATO, UN. NR. 1591-0002-6015, KAPITALINIO REMONTO IR PAGRINDINĖS NAUDOJIMO PASKIRTIES KEITIMO I VIEŠBUČIŲ PASKIRTIES PASTATĄ, LIEPUJOS 1, UŠGIRŠKANYKŠČIO, PROJEKTAS	
32289	PV	Jolita Slendzoka	01 - VIEŠBUČIŲ PASKIRTIES PASTATAS
Atestato Nr.	PDV	Mindaugas Velas	Brėžinys: 10 A. STATYBINIAI-KONSTRUKCINIAI PLANAI
14840	Konstr.	Skirmantas Kalyčius	Laida: 0
LT	UAB ARNELA, (m. kodas 306983161)	Žymuo: 384.02-(MV-162)-01-TP-SK-1.10	Lapas: 1



1 LYGIO ANSTATO STATYBINIS-KONSTRUKCINIS PLANAS

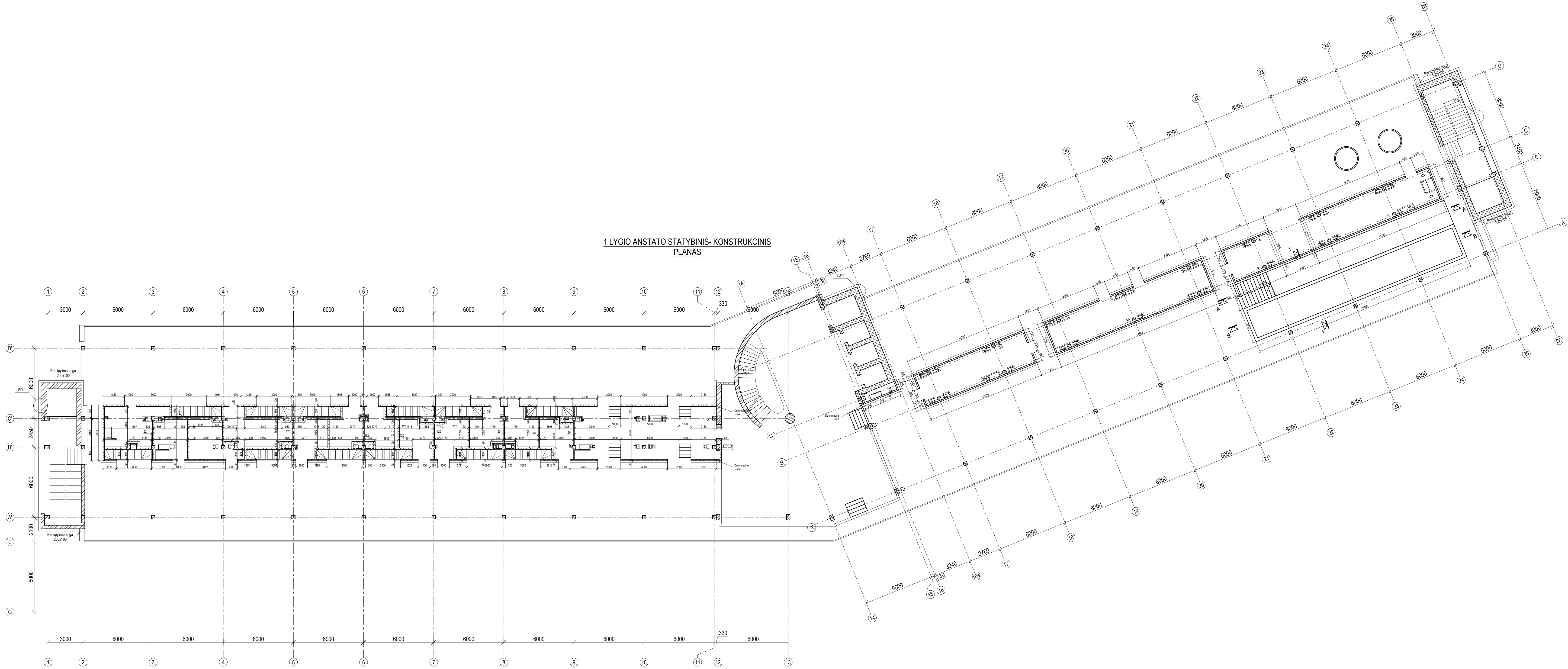

Pozicija, eil. nr.	Pavadinimas ir techninės charakteristikos	Žymuo	Mato vnt.	Bendras kiekis	Papildomi duomenys
1	2	3	4	5	6
	Silikatinų blokelių mūras M100 ant skiedinio S5 b=120mm		m³	112,70	
	Miro armavimas				
10	Ø6 B500B l <sub>max</sub> =32m		kg	14,50	
11	Ø14 B500B l <sub>max</sub> =110m		kg	133,1	
12	Ø6 B500B l=780,20vnt		kg	43,3	
	Armatoros tinklas Ø4 B500B 50x50 b=100		m	1380	

PASTABOS:  
1. Sienų detales žiūrėti SK-5.1  
2. Visus lygius bei altitudes tikslinti vietoje.

0	2022.11.25	Ekspreizei ir statybai
LAIDA	DATA	KEITIMO PRIEŽASTIS
Atestato Nr.	UAB "ARCHAS"	STATYBOS ĮMONĖS LOGO
32289	PV	Jolita Slendzoka
Atestato Nr.	PDV	Mindaugas Velas
14840	Konstr.	Skirmantas Kalyšius
LT	UAB ARNELA, (m. kodas 306683161)	

01 - VIEŠBUČIŲ PASKIRTIES PASTATAS	Laida
1 LYGIO ANSTATO STATYBINIAI-KONSTRUKCINIAI PLANAS	0
Žymuo:	Lapai
384.02-(MV-162)-01-TP-SK-1.11	1 1



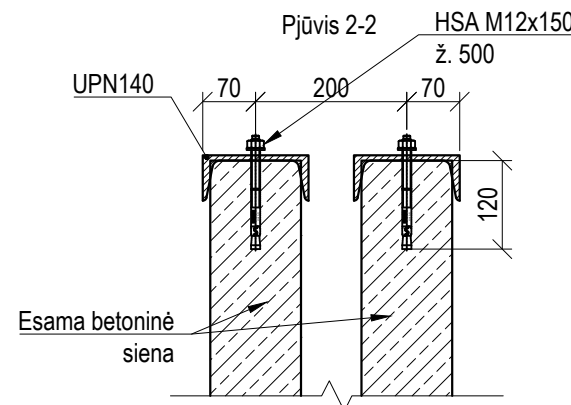
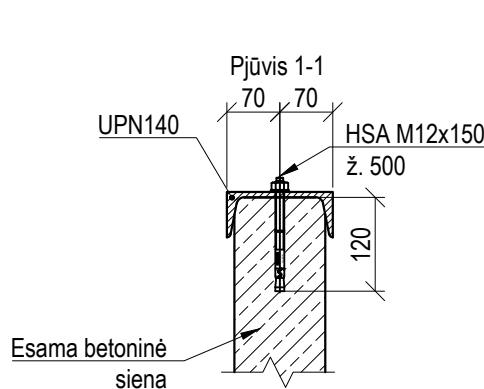
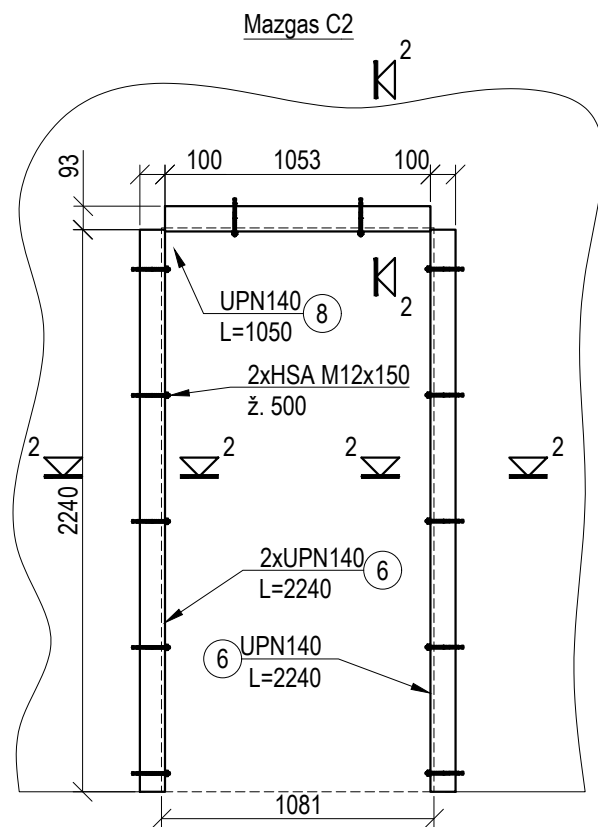
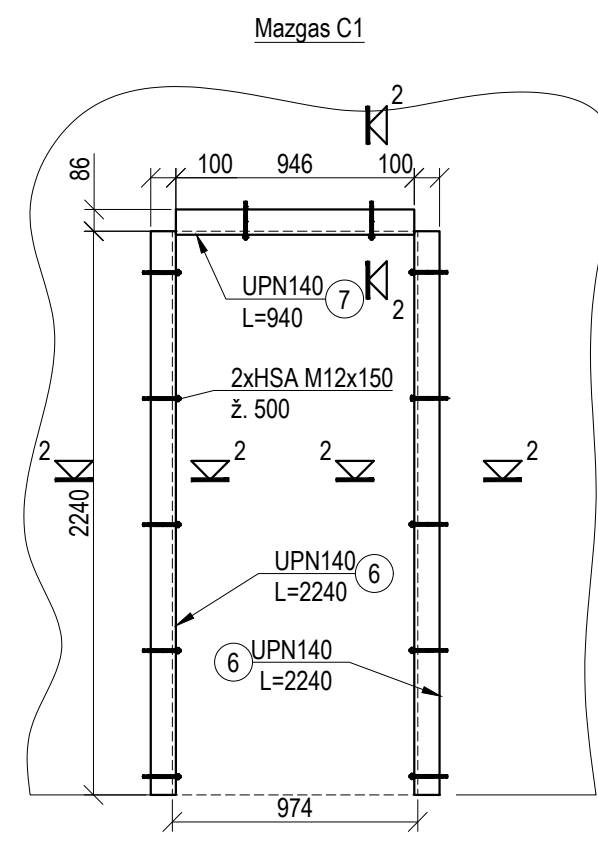
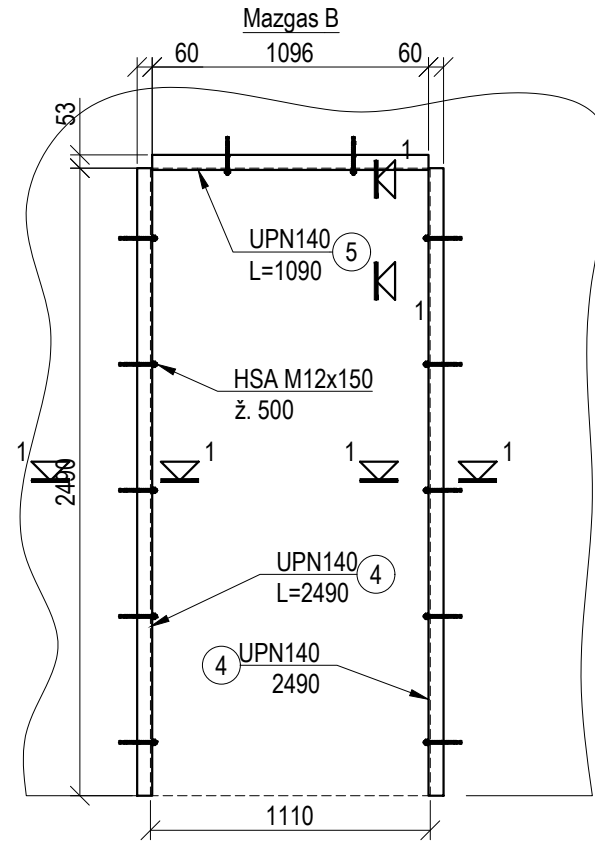
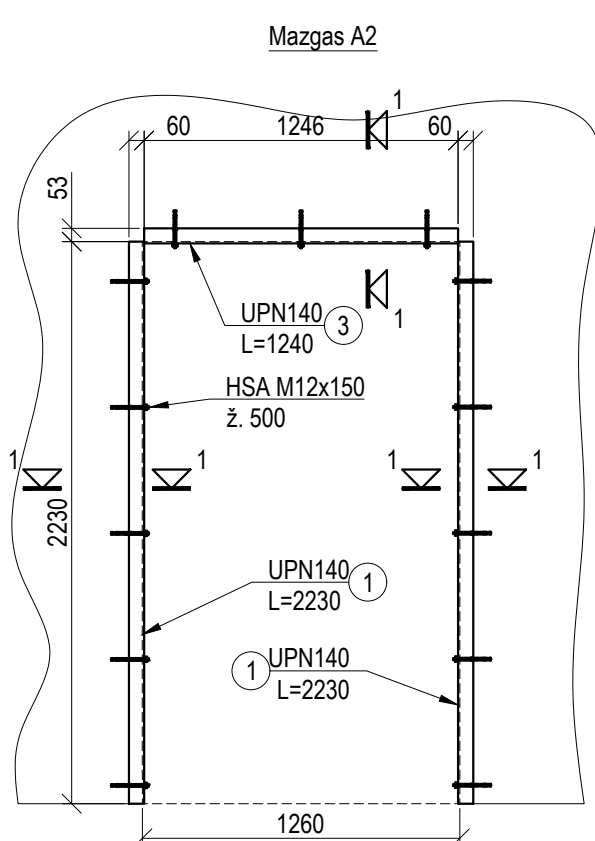
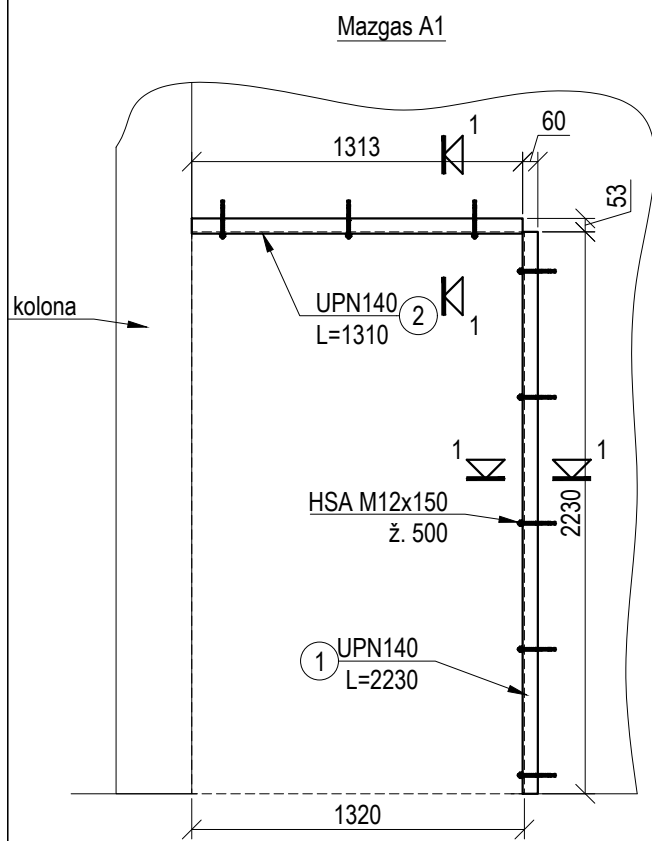

0	2022.09.01	Ekspertizei ir statybai			
LAIDA	DATA	KEITIMO PRIEŽASTIS			
Atestato Nr.	Projektuotojas: <b>UAB "ARCHAS"</b> www.archas.lt info@archas.lt			Statinio projekto pavadinimas: GYDymo PASKIRTIES PASTATO, UN. NR. 1597-0002-6015, KAPITALINIO REMONTO IR PAGRINDINĖS NAUDOJIMO PASKIRTIES KEITIMO Į VIEŠBUČIŲ PASKIRTIES PASTATĄ, LIEPŲ G. 1, DRUSKININKUOSE, PROJEKTAS	
32289	PV	Jolita Slendzoka		Statinio numeris ir pavadinimas:	
Atestato Nr.	Projektuotojas: <b>M.VEITO</b> STATYBOS INŽINERIJOS BIURAS tel. +37068452024; e-mail: mindaugas@veitas.lt		01 - VIEŠBUČIŲ PASKIRTIES PASTATAS		
14840	PDV	Mindaugas Veitas	Brėžinys:  ANGŲ APKAUSTYMO IR MŪRO MAZGAI		Laida
	Konstr.	Skirmantas Kolyčius			0
LT	Statytojas ir (arba) užsakovas:  UAB ARINELA, Įm. kodas 305683161			Žymuo:	Lapas
				384.02-(MV-162)-01-DP-SK-1.13	Lapų
				1	2



Mūro ankeravimas į g/b koloną,  
kai kolona 650x300

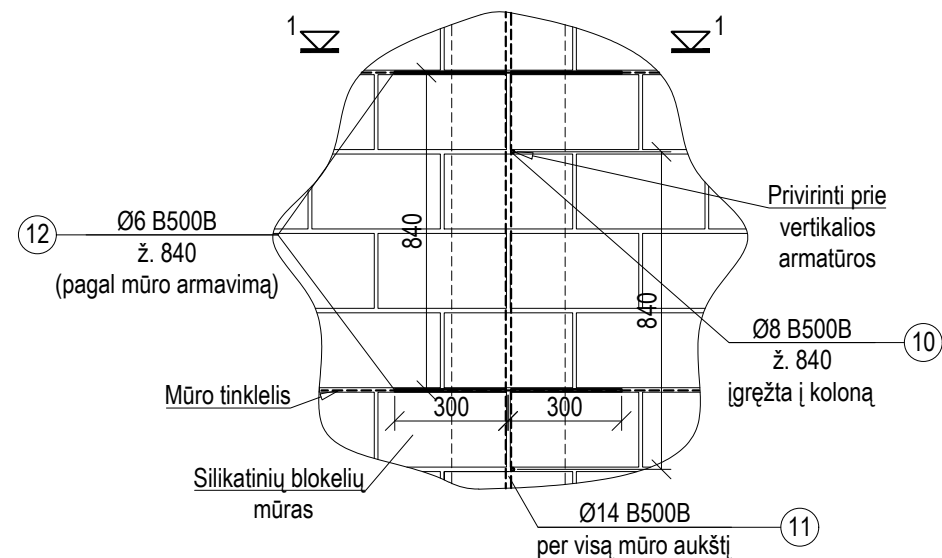

Mūro ankeravimas į g/b koloną,  
kai kolona 450x300

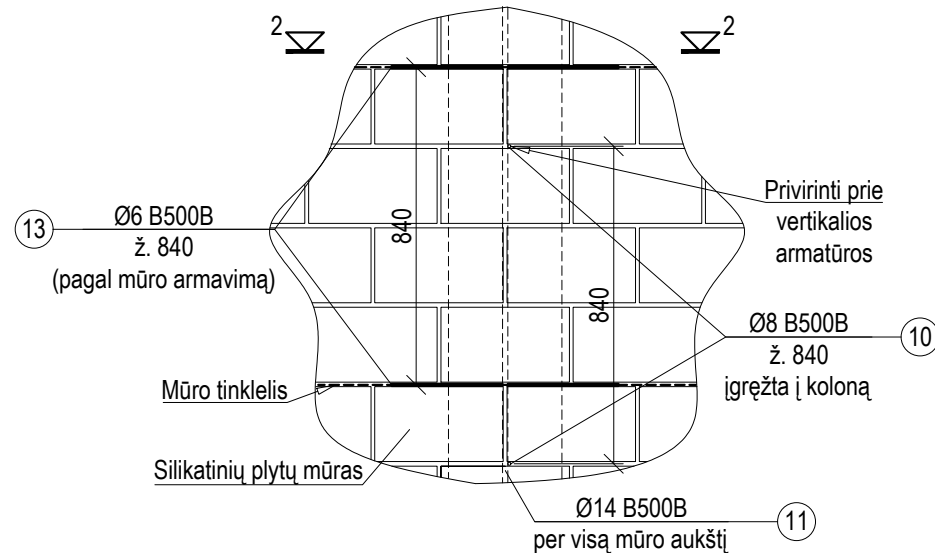

Poz. 12

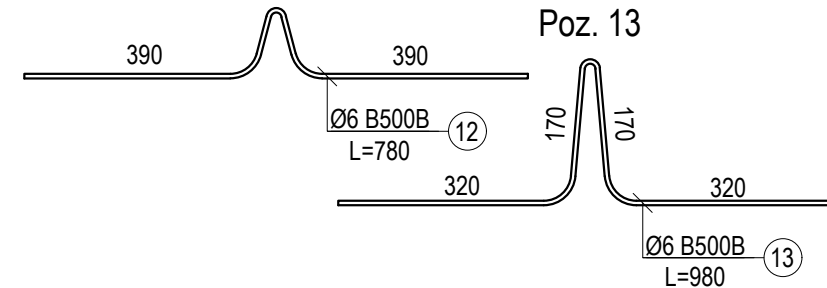

Poz. 13

Mūro užbaigimas ties perdangos plokšte

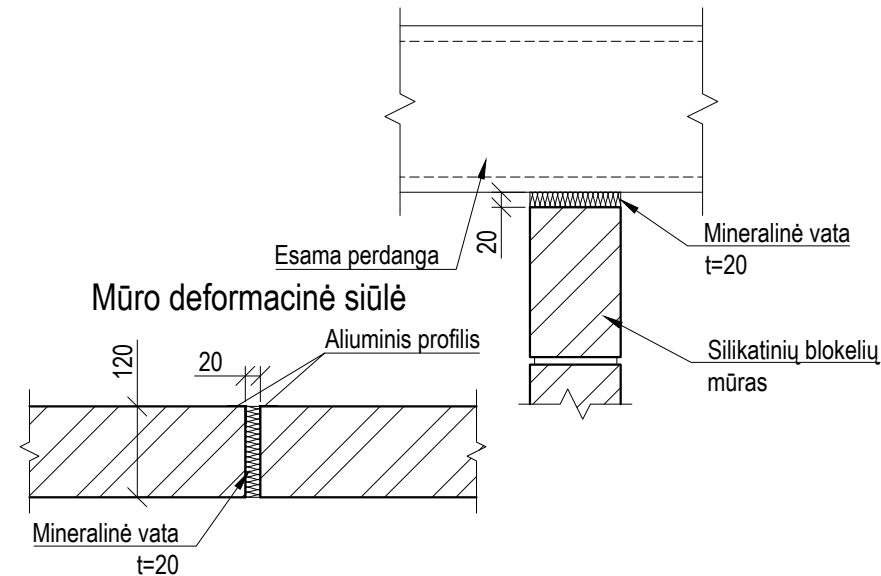

Pjūvis 1-1

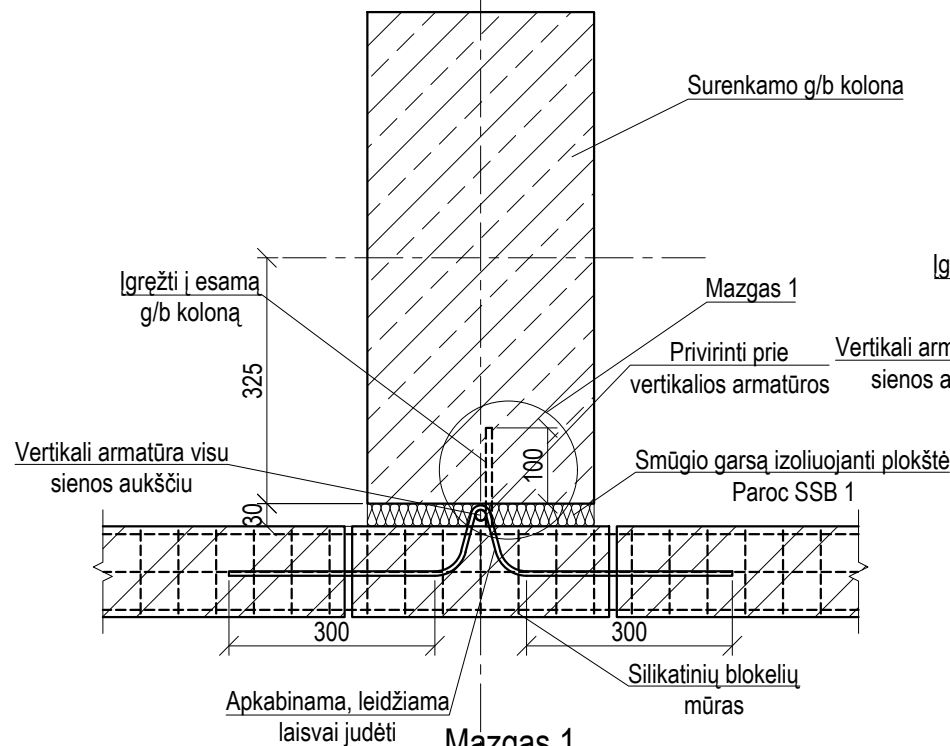

Pjūvis 2-2

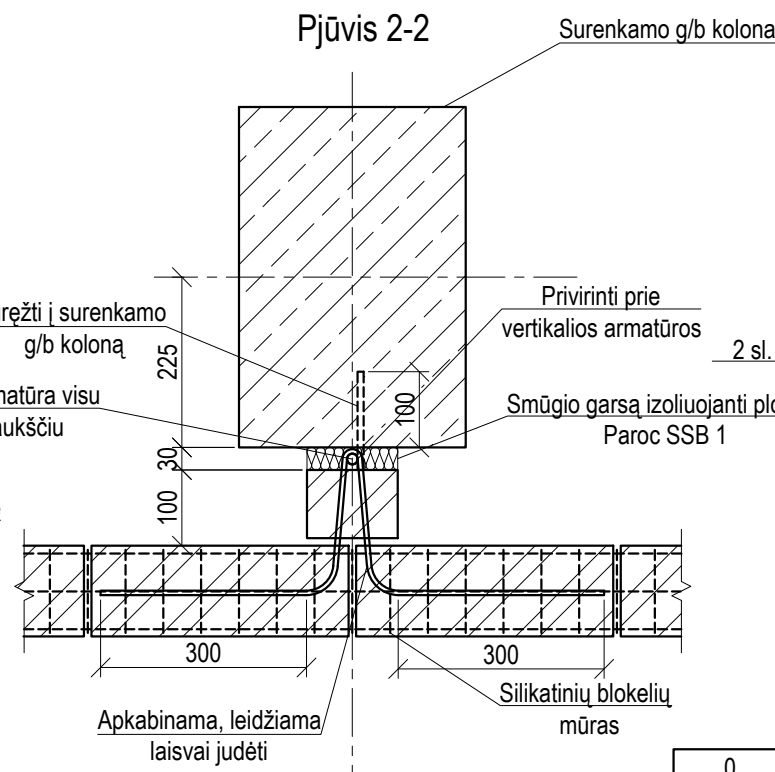

Sienos detalė tarp apartamentų "SD-3"  
R'w = 63dB

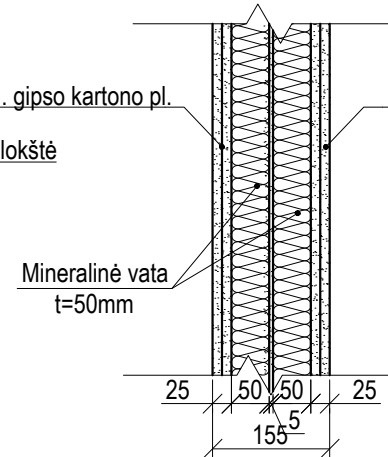

Sienos detalė tarp butų ir koridoriaus "SD-4"  
R'w = 56 ±1dB

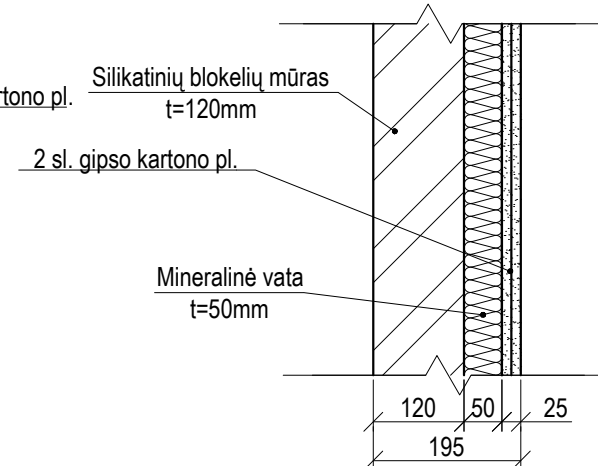

Mazgas 1

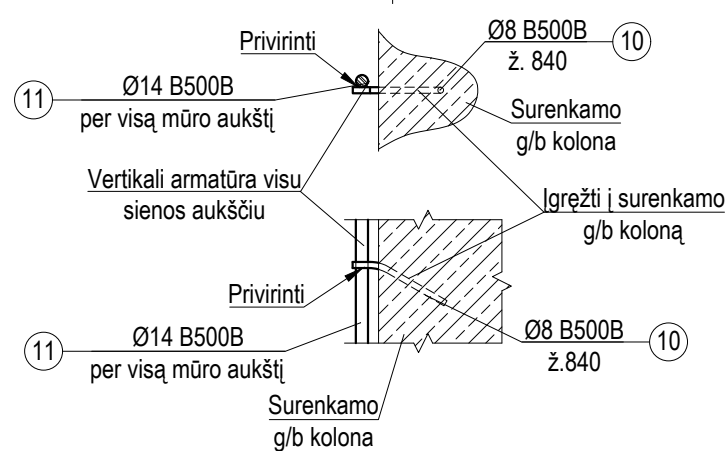

0	2022.12.08	Ekspertizei ir statybai
LAIDA	DATA	KEITIMO PRIEŽASTIS
Atestato Nr.	Projektuotojas: <b>UAB "ARCHAS"</b> www.archas.lt info@archas.lt	Statinio projekto pavadinimas: GYDymo PASKIRTIES PASTATO, UN. NR. 1597-0002-6015, KAPITALINIO REMONTO IR PAGRINDINĖS NAUDOJIMO PASKIRTIES KEITIMO Į VIEŠBUČIŲ PASKIRTIES PASTATĄ, LIEPŲ G. 1, DRUSKININKUOSE, PROJEKTAS
32289	PV	Jolita Slendzoka
Atestato Nr.	Projektuotojas: <b>M. VEITO</b> STATYBOS INŽINERIJOS BIURAS tel. +37068452024; e-mail: mindaugas@veitas.lt	Statinio numeris ir pavadinimas: 01 - VIEŠBUČIŲ PASKIRTIES PASTATAS
14840	PDV	Mindaugas Veitas
	Konstr.	Skirmantas Kolyčius
LT	Statytojas ir (arba) užsakovas: UAB ARINELA, Įm. kodas 305683161	Žymuo: 384.02-(MV-162)-01-DP-SK-1.13
		Lapas 2
		Lapų 2



Tipas 1  
Sienos detalė apartamentuose ir  
lango profilio mazgas  
Naudojama 2-10 a. tarp 2 ir 25 ašių

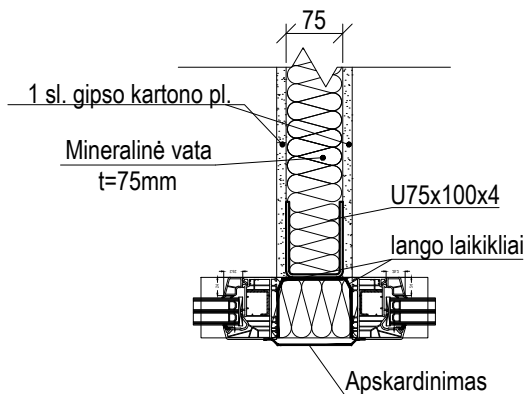

Tipas 2  
Sienos detalė tarp apartamentų ir  
lango profilio mazgas  
Naudojama 2-10 a. tarp 2 ir 25 ašių

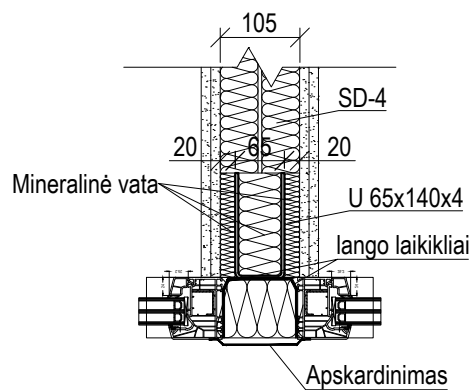

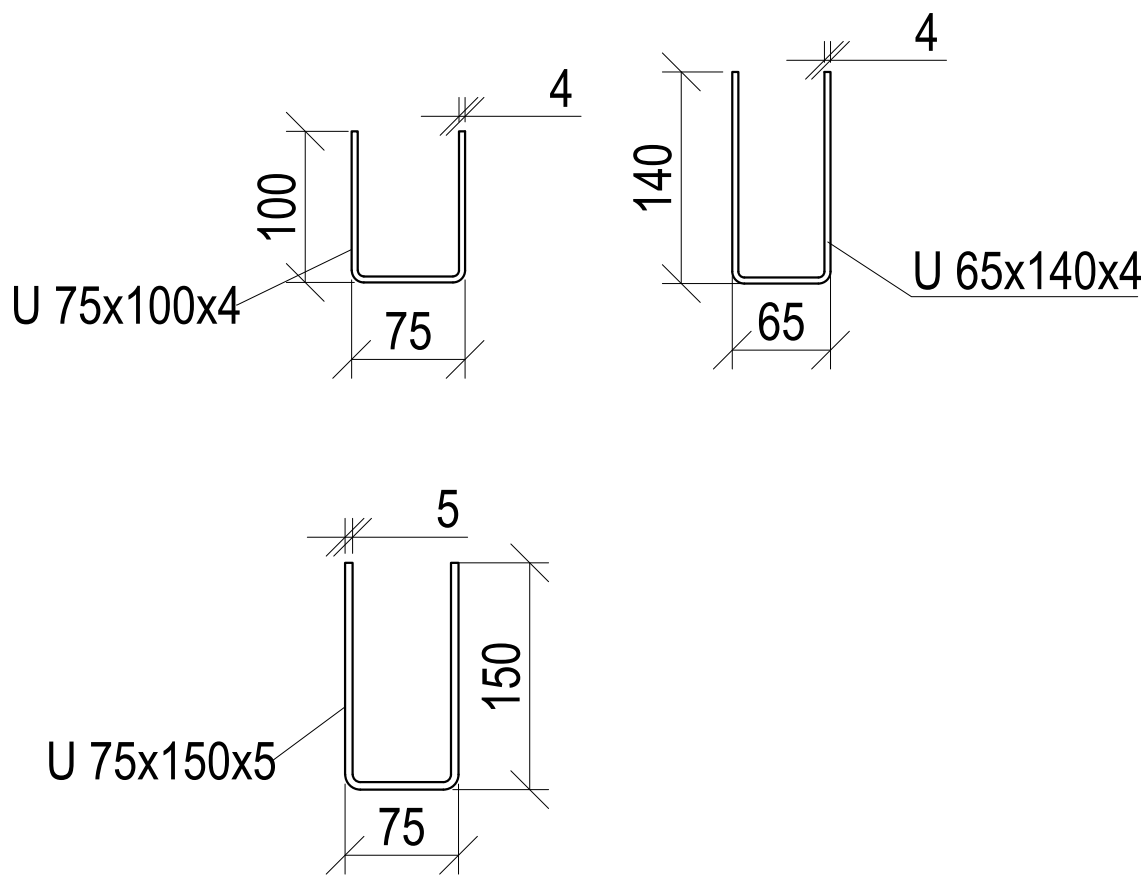
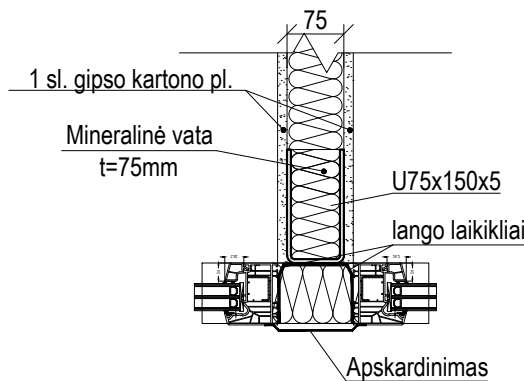

Tipas 3  
Sienos detalė apartamentuose ir  
lango profilio mazgas  
Naudojama 4-10 a. tarp 2-3 ir 24-25 ašių



0	2022.12.08	Ekspertizei ir statybai			
LAIDA	DATA	KEITIMO PRIEŽASTIS			
Atestato Nr.	Projektuotojas: <b>UAB "ARCHAS"</b> www.archas.lt info@archas.lt			Statinio projekto pavadinimas: GYDYMO PASKIRTIES PASTATO, UN. NR. 1597-0002-6015, KAPITALINIO REMONTO IR PAGRINDINĖS NAUDOJIMO PASKIRTIES KEITIMO Į VIEŠBUČIŲ PASKIRTIES PASTATĄ, LIEPŲ G. 1, DRUSKININKUOSE, PROJEKTAS	
32289	PV	Jolita Slendzoka		Statinio numeris ir pavadinimas:	
Atestato Nr.	Projektuotojas: <b>M.VEITO</b> tel. +37068452024; e-mail: mindaugas@veitas.lt		<b>STATYBOS INŽINERIJOS BIURAS</b>	01 - VIEŠBUČIŲ PASKIRTIES PASTATAS	
14840	PDV	Mindaugas Veitas		Brėžinys: KOLONOS K-1.1, K-1.2, K-1.3, K-1.4 IR MAZGAI	Laida
	Konstr.	Skirmantas Kolyčius			0
LT	Statytojas ir (arba) užsakovas:  UAB ARINELA, Įm. kodas 305683161			Žymuo:  384.02-(MV-162)-01-DP-SK-1.14	Lapas 1
					Lapų 4

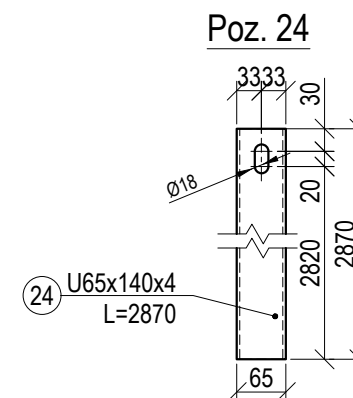
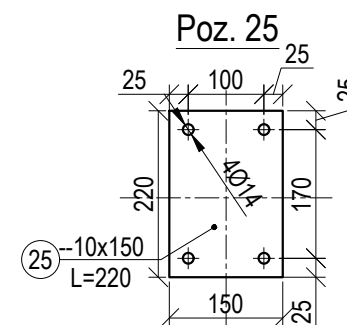
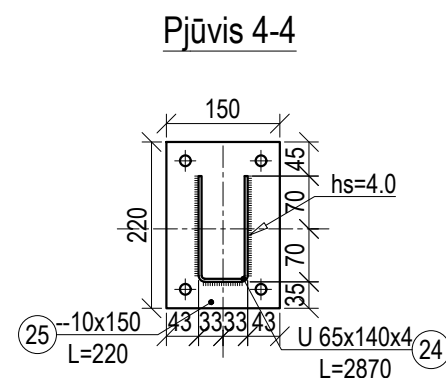
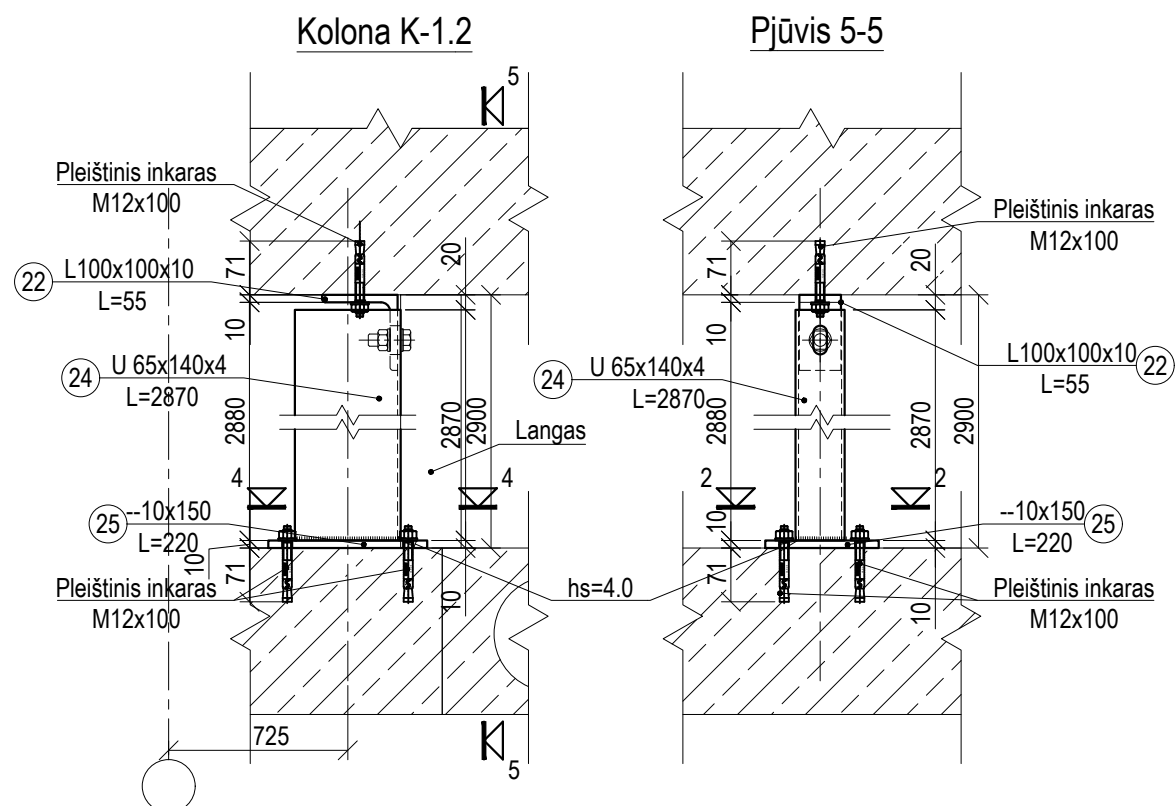
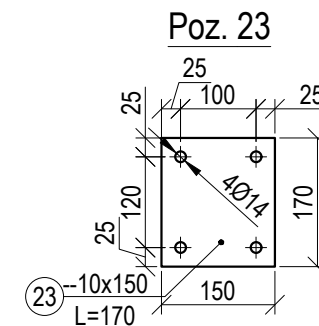
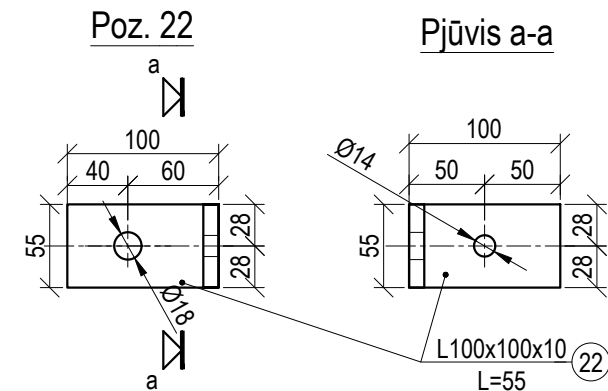
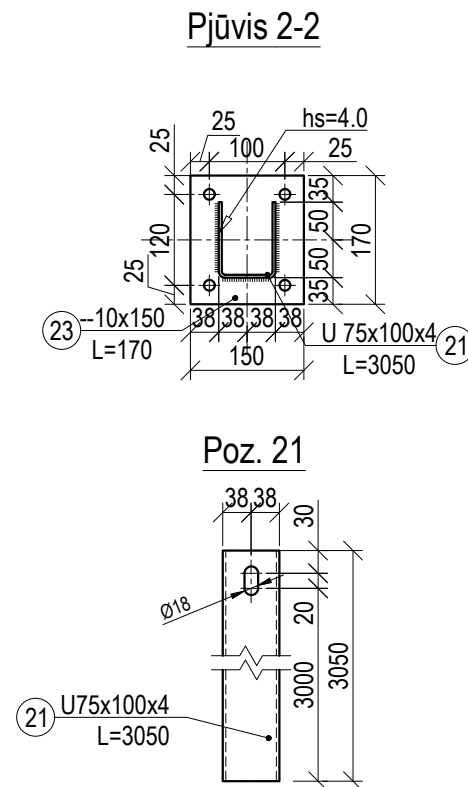
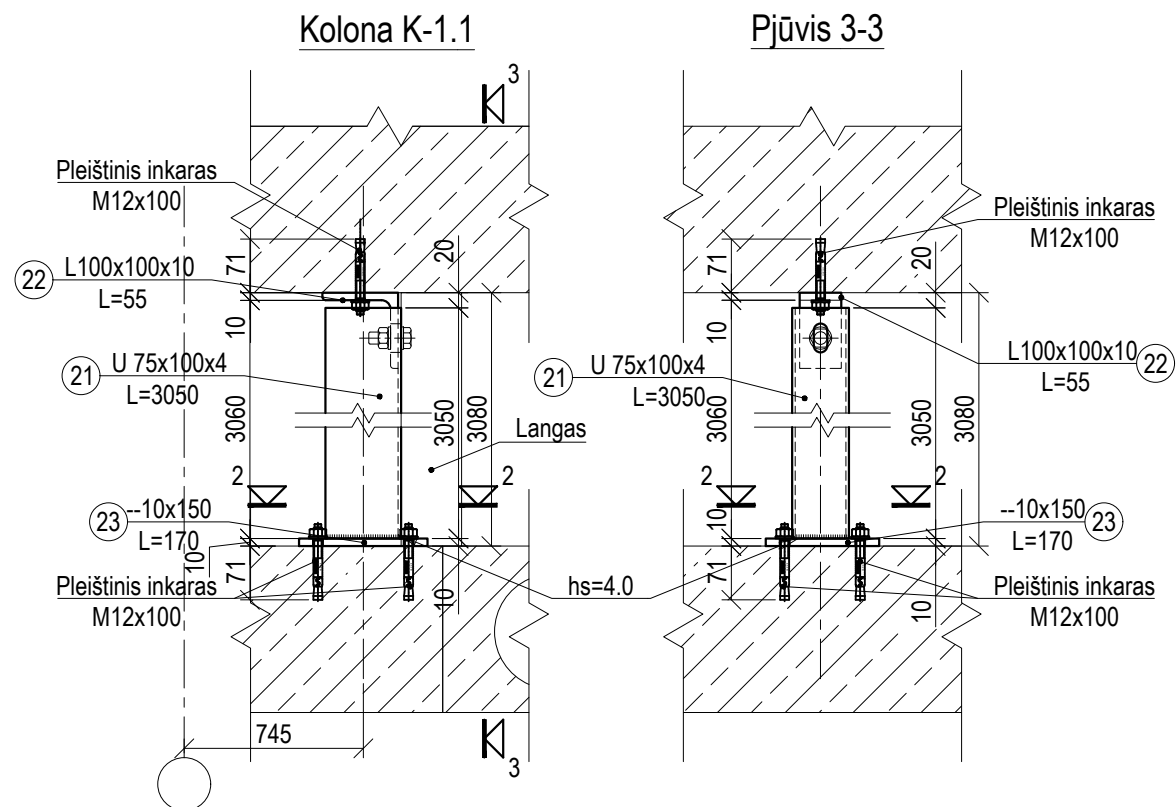



0	2022.12.08	Ekspertizei ir statybai			
LAIDA	DATA	KEITIMO PRIEŽASTIS			
Atestato Nr.	Projektuotojas: <b>UAB "ARCHAS"</b> www.archas.lt info@archas.lt			Statinio projekto pavadinimas: GYDymo PASKIRTIES PASTATO, UN. NR. 1597-0002-6015, KAPITALINIO REMONTO IR PAGRINDINĖS NAUDOJIMO PASKIRTIES KEITIMO Į VIEŠBUČIŲ PASKIRTIES PASTATĄ, LIEPŲ G. 1, DRUSKININKUOSE, PROJEKTAS	
32289	PV	Jolita Slendzoka		Statinio numeris ir pavadinimas:	
Atestato Nr.	Projektuotojas: <b>M. VEITO</b> tel. +37068452024; e-mail: mindaugas@veitas.lt		<b>STATYBOS INŽINERIJOS BIURAS</b>  01 - VIEŠBUČIŲ PASKIRTIES PASTATAS	Brėžinys:	
14840	PDV	Mindaugas Veitas		KOLONOS K-1.1, K-1.2, K-1.3, K-1.4 IR MAZGAI	
	Konstr.	Skirmantas Kolyčius			
LT	Statytojas ir (arba) užsakovas:  UAB ARINELA, Įm. kodas 305683161			Žymuo:	Lapas
				384.02-(MV-162)-01-DP-SK-1.14	Lapų
					2
					4



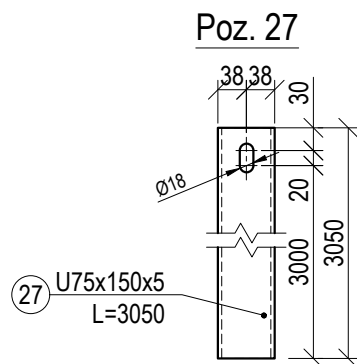
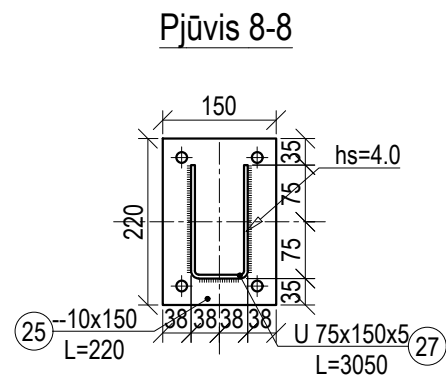
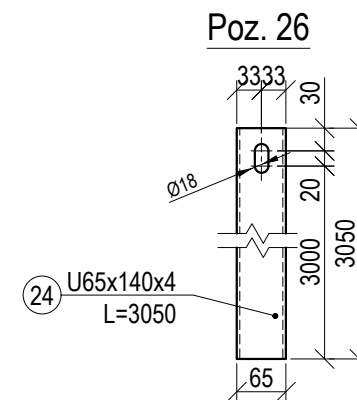
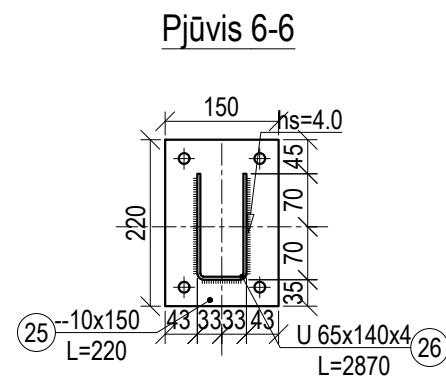
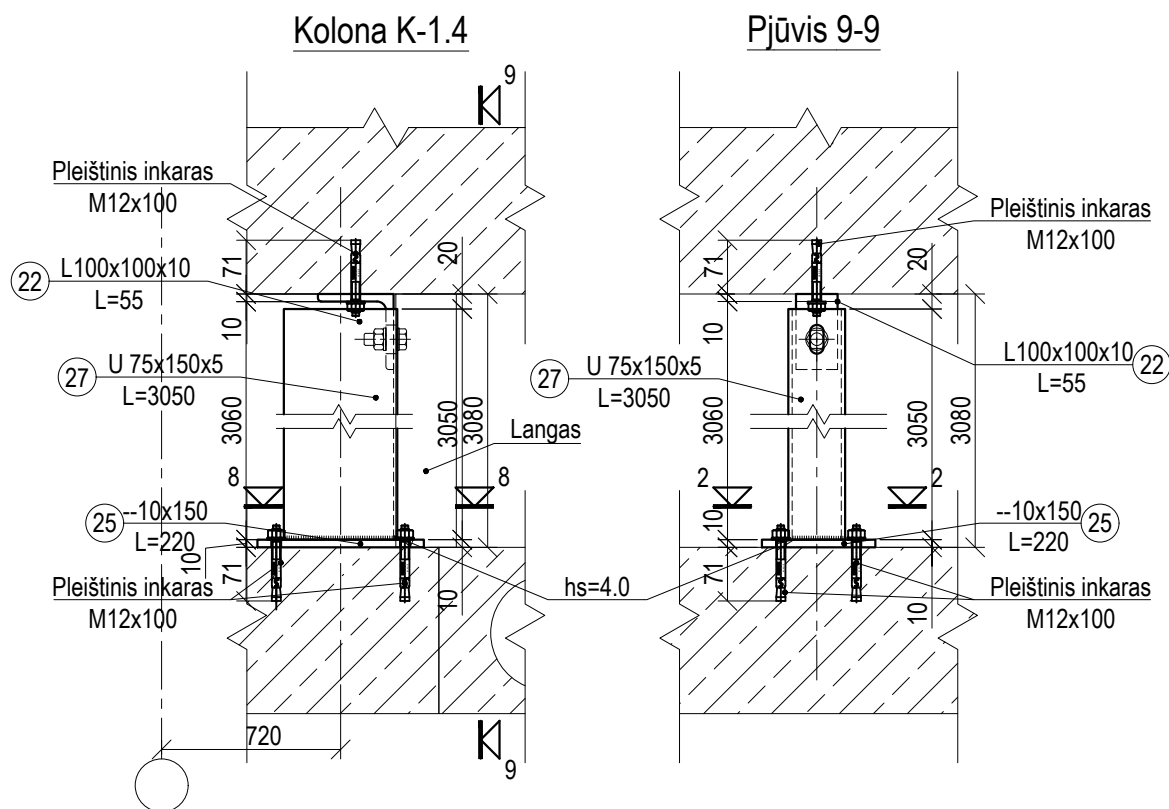
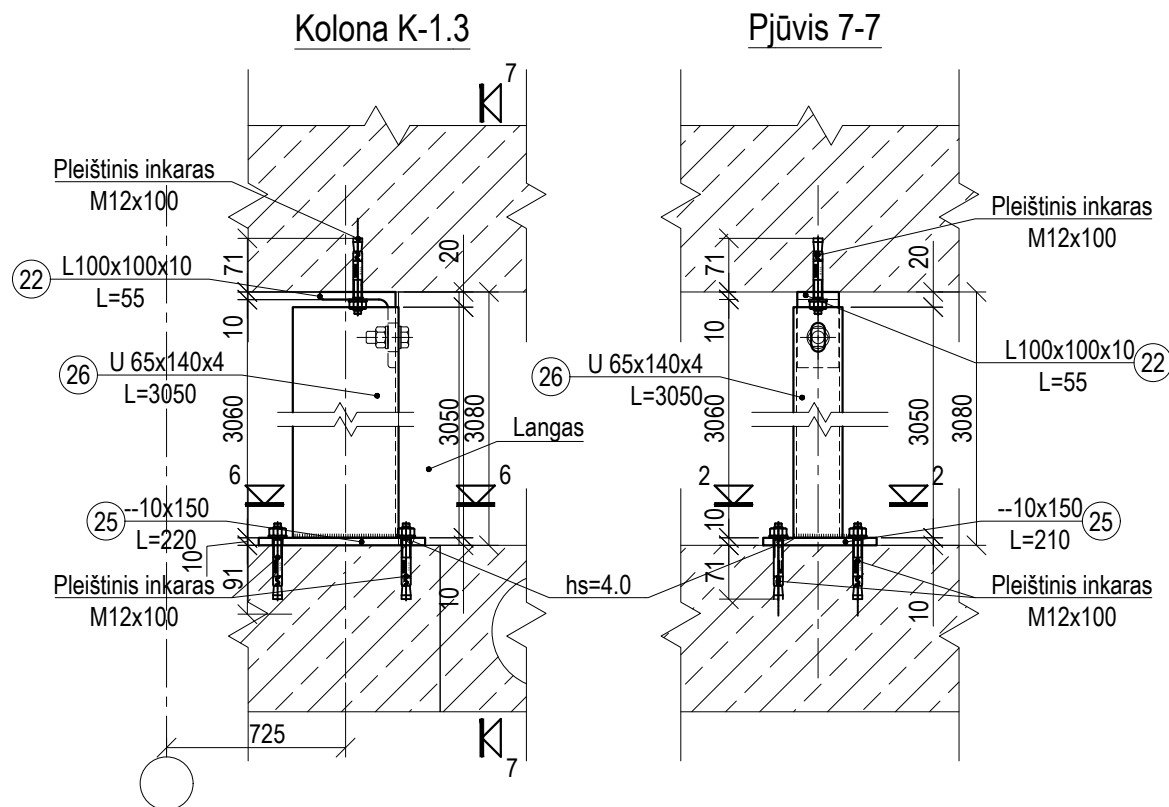

0	2022.12.08	Ekspertizei ir statybai
LAIDA	DATA	KEITIMO PRIEŽASTIS
Atestato Nr.	Projektuotojas: <b>UAB "ARCHAS"</b> www.archas.lt info@archas.lt	Statinio projekto pavadinimas: GYDYMO PASKIRTIES PASTATO, UN. NR. 1597-0002-6015, KAPITALINIO REMONTO IR PAGRINDINĖS NAUDOJIMO PASKIRTIES KEITIMO Į VIEŠBUČIŲ PASKIRTIES PASTATĄ, LIEPŲ G. 1, DRUSKININKUOSE, PROJEKTAS
32289	PV	Jolita Slendzoka
Atestato Nr.	Projektuotojas: <b>M. VEITO</b> tel. +37068452024; e-mail: mindaugas@veitas.lt	Statinio numeris ir pavadinimas: <b>01 - VIEŠBUČIŲ PASKIRTIES PASTATAS</b>
14840	PDV	Mindaugas Veitas
	Konstr.	Skirmantas Kolyčius
LT	Statytojas ir (arba) užsakovas: UAB ARINELA, Įm. kodas 305683161	Žymuo: 384.02-(MV-162)-01-DP-SK-1.14
		Lapas 3
		Lapų 4







Karkaso vertikalus ryšys  
KVR-1

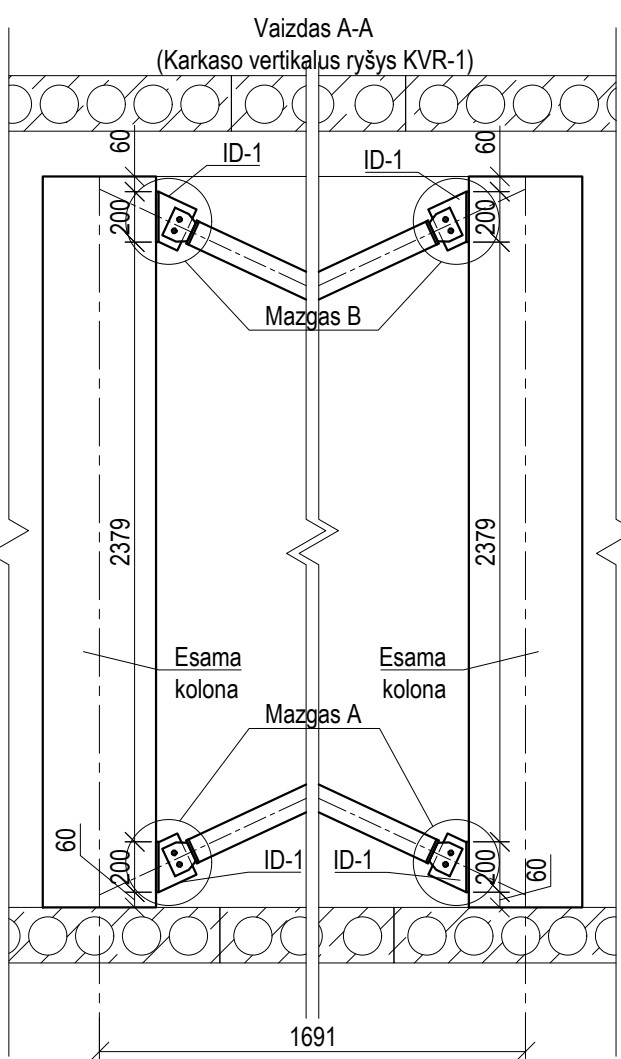
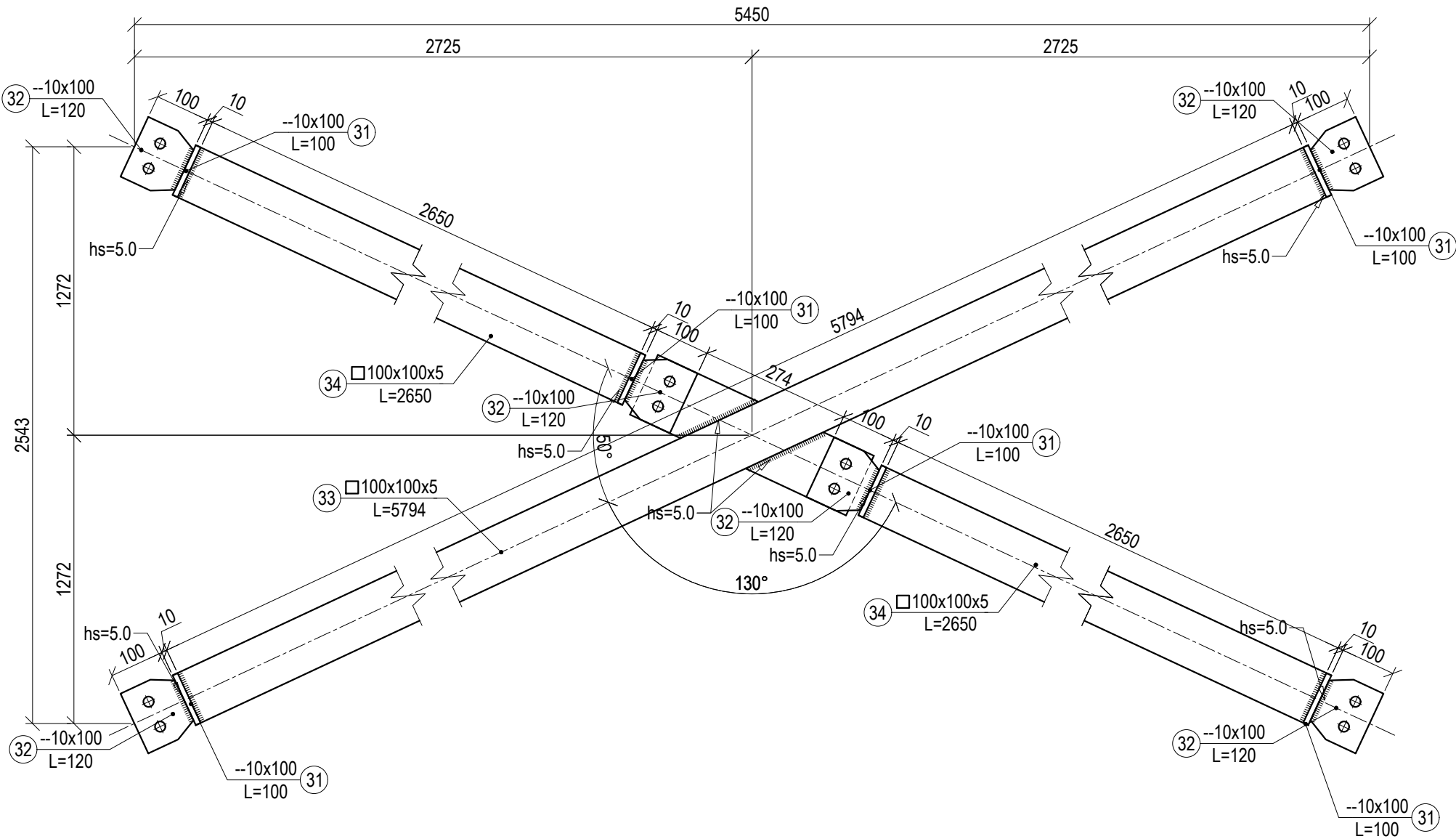

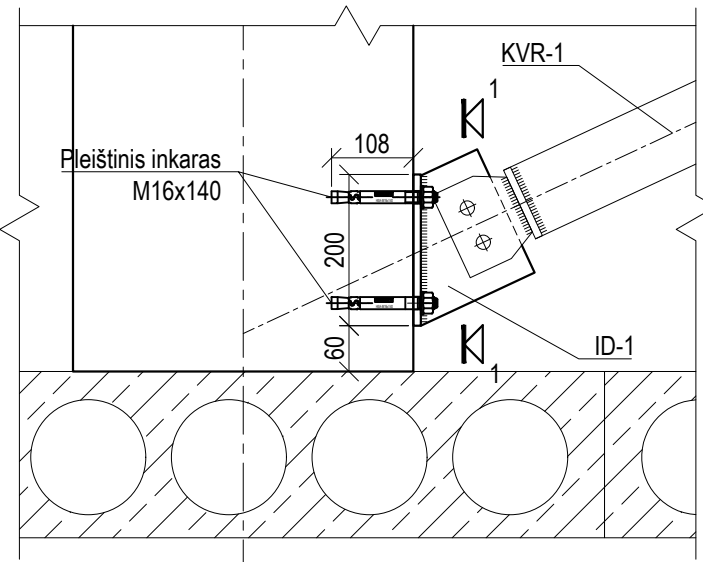

Mazgas A

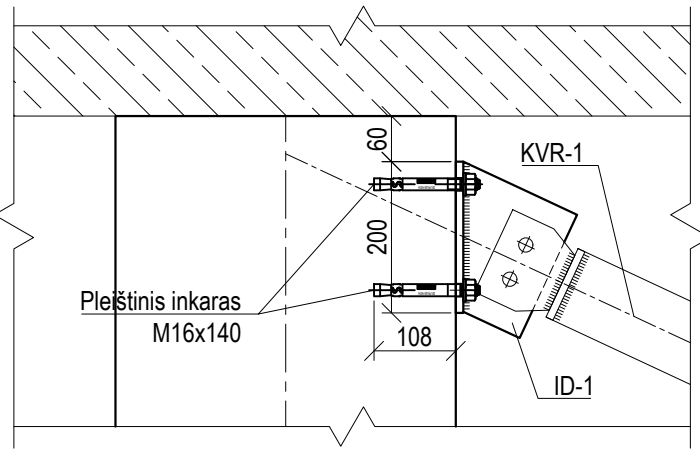

Mazgas B



0	2022.11.25	Ekspertizei ir statybai				
LAIDA	DATA	KEITIMO PRIEŽASTIS				
Atestato Nr.	Projektuotojas: <b>UAB "ARCHAS"</b> www.archas.lt info@archas.lt			Statinio projekto pavadinimas: GYDymo PASKIRTIES PASTATO, UN. NR. 1597-0002-6015, KAPITALINIO REMONTO IR PAGRINDINĖS NAUDOJIMO PASKIRTIES KEITIMO Į VIEŠBUČIŲ PASKIRTIES PASTATĄ, LIEPŲ G. 1, DRUSKININKUOSE, PROJEKTAS		
	32289	PV		Jolita Slendzoka		
Atestato Nr.	Projektuotojas: <b>M. VEITO</b> STATYBOS INŽINERIJOS BIURAS tel. +37068452024; e-mail: mindaugas@veitas.lt			Statinio numeris ir pavadinimas:  01 - VIEŠBUČIŲ PASKIRTIES PASTATAS		
	14840	PDV		Mindaugas Veitas	Brėžinys:  KARKASO VERTIKALUS RYŠYS KVR-1	Laida
	Konstr.	Skirmantas Kolyčius		0		
LT	Statytojas ir (arba) užsakovas:  UAB ARINELA, Įm. kodas 305683161			Žymuo:  384.02-(MV-162)-01-DP-SK-1.16	Lapas	Lapų
					1	2



## Pjūvis 1-1

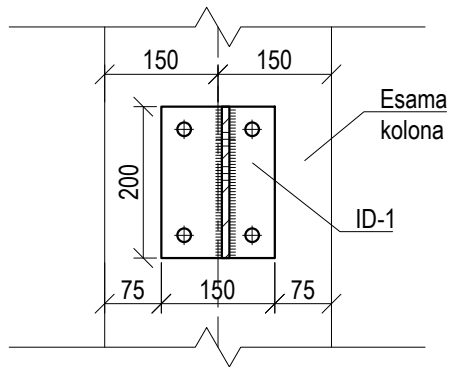

## Idėtinė detalė ID-1

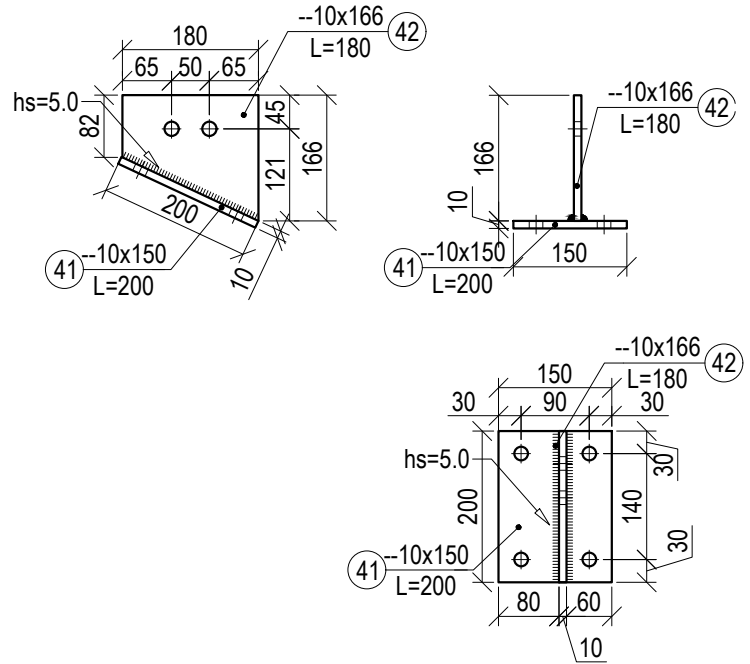

## Poz. 41

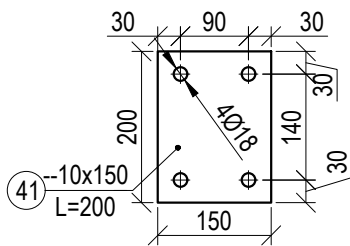

## Poz. 42

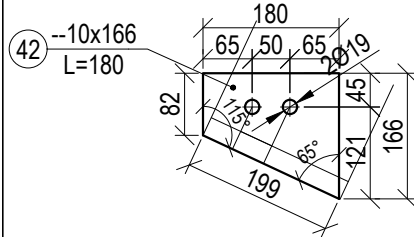

0	2022.11.25	Ekspertizei ir statybai			
LAIDA	DATA	KEITIMO PRIEŽASTIS			
Atestato Nr.	Projektuotojas: <b>UAB "ARCHAS"</b> www.archas.lt info@archas.lt			Statinio projekto pavadinimas: GYDYMO PASKIRTIES PASTATO, UN. NR. 1597-0002-6015, KAPITALINIO REMONTO IR PAGRINDINĖS NAUDOJIMO PASKIRTIES KEITIMO Į VIEŠBUČIŲ PASKIRTIES PASTATŲ LIEPŲ G. 1, DRUSKININKUOSE, PROJEKTAS	
32289	PV	Jolita Slendzoka		Statinio numeris ir pavadinimas:	
Atestato Nr.	Projektuotojas: <b>M. VEITO</b> STATYBOS INŽINERIJOS BIURAS tel. +37068452024; e-mail: mindaugas@veitas.lt		01 - VIEŠBUČIŲ PASKIRTIES PASTATAS		
14840	PDV	Mindaugas Veitas	Brėžinys:  KARKASO VERTIKALUS RYŠYS KVR-1		Laida
	Konstr.	Skirmantas Kolyčius			0
LT	Statytojas ir (arba) užsakovas:  UAB ARINELA, Įm. kodas 305683161		Žymuo:  384.02-(MV-162)-01-DP-SK-1.16		Lapų
					2
					2



# Mazgas "P1" C ir C1 ašyje

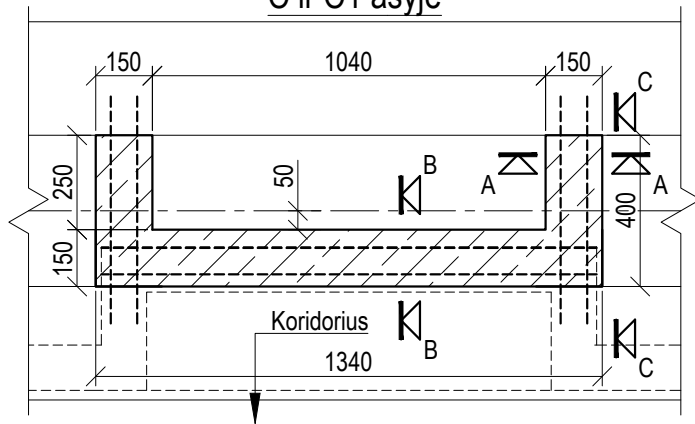

Pjūvis A-A

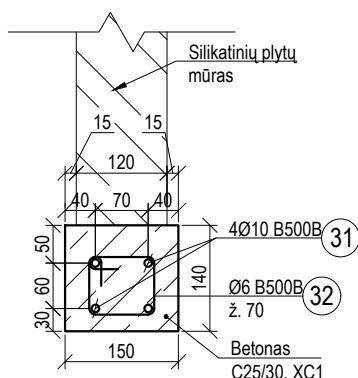

Pjūvis B-B

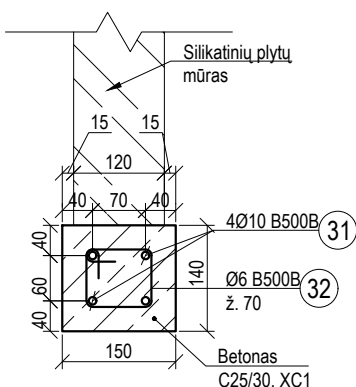

Poz. 32

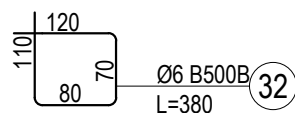

Pjūvis C-C

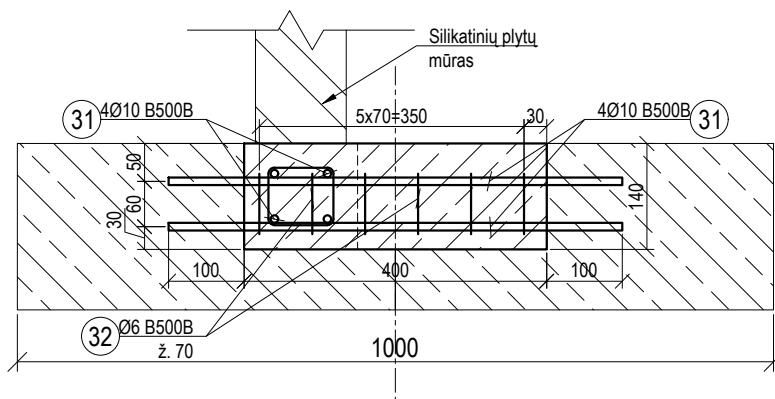

0	2022.11.25	Ekspertizei ir statybai			
LAIDA	DATA	KEITIMO PRIEŽASTIS			
Atestato Nr.	Projektuotojas:			Statinio projekto pavadinimas:	
	UAB "ARCHAS" www.archas.lt info@archas.lt			GYDYMO PASKIRTIES PASTATO, UN. NR. 1597-0002-6015, KAPITALINIO REMONTO IR PAGRINDINĖS NAUDOJIMO PASKIRTIES KEITIMO Į VIEŠBUČIŲ PASKIRTIES PASTATŲ LIEPŲ G. 1, DRUSKININKUOSE, PROJEKTAS	
32289	PV	Jolita Slendzoka		Statinio numeris ir pavadinimas:	
Atestato Nr.	Projektuotojas:			01 - VIEŠBUČIŲ PASKIRTIES PASTATAS	
	tel. +37068452024; e-mail: mindaugas@veitas.lt			Brėžinys:	
14840	PDV	Mindaugas Veitas		RYŠIO PLOKŠČIŲ PAPILDOMAS ARMAVIMAS,	
	Konstr.	Skirmantas Kolyčius		MAZGAS "P1"	
LT	Statytojas ir (arba) užsakovas:			Žymuo:	Lapas
	UAB ARINELA, Įm. kodas 305683161				Lapų
				384.02-(MV-162)-01-DP-SK-1.17	1
					1



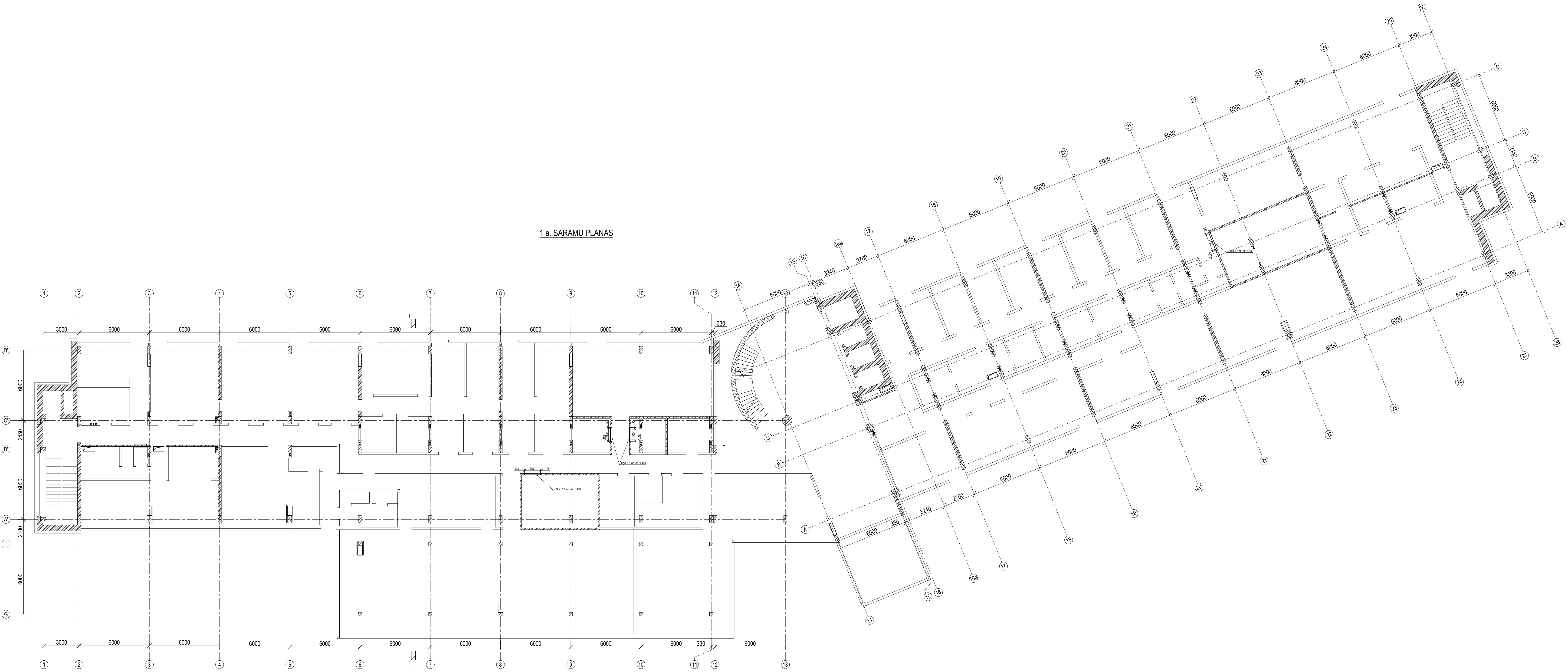

Pozicija, etil. nr.	Pavadinimas ir techninės charakteristikos	Žymuo	Mato vnt.	Bendras kiekis	Papildomi duomenys
1	2	3	4	5	6
1.1	Sienų pjūvis M100 ant skiedinio S5 su 150mm		m³	41,10	
1.2	Sienų pjūvis M12		vnt	2	
1.3	Sienų pjūvis M16		vnt	2	
1.4	Sienų pjūvis M12		VISO	4	V=0,06m³

PASTABOS:  
1. Sienų pjūvis žiūrėti SK-5.1  
2. Visus igius bei altitudes tikslinti vietoje.

0	2022.09.01	Ekspertizei ir statybai
LAIDA	DATA	KEITIMO PRIEŽASTIS
Atestato Nr.	UAB "ARCHAS"	STATYBOS PROJEKTAS
32289	PV Jolita Slendzoka	01 - VIEŠBUČIŲ PASKIRTIES PASTATAS
Atestato Nr.	PDV Mindaugas Velas	Brėžinys:
14840	Konstr. Skirmantas Kalyšius	1 A. SARAMŲ PLANAS
LT	UAB ARNELA, (m. kodas 30683161)	Žymuo: 384.02-(MV-162)-01-DP-SK-1.1.2
		Lapas: 1
		Lapų: 1

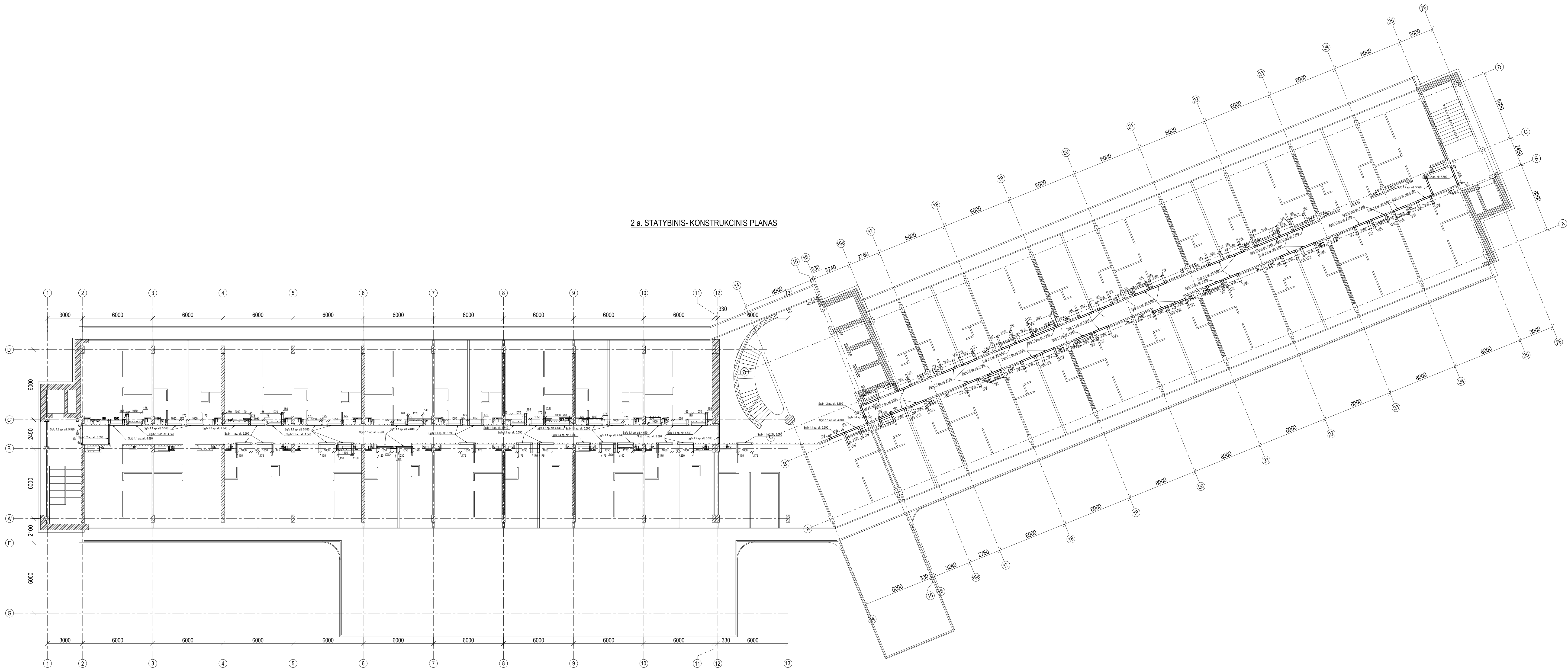

Pozicija, etil. nr.	Pavadinimas ir techninės charakteristikos	Žymuo	Mato vnt.	Bendras kiekis	Papildomi duomenys
1	2	3	4	5	6
1.1	Sienų pjūvis M14		vnt	64	
1.2	Sienų pjūvis M16		vnt	6	
1.3	Sienų pjūvis M24		vnt	4	
1.4	Sienų pjūvis M12		vnt	4	
1.5	Sienų pjūvis M12		VISO	78	V=1,33m³

PASTABOS:  
1. Sienų pjūvis žiūrėti SK-5.1  
2. Visus igius bei altitudes tikslinti vietoje.

0	2022.09.01	Ekspertizei ir statybai
LAIDA	DATA	KEITIMO PRIEŽASTIS
Atestato Nr.	UAB "ARCHAS"	STATYBOS PROJEKTAS
32289	PV Jolita Slendzoka	01 - VIEŠBUČIŲ PASKIRTIES PASTATAS
Atestato Nr.	PDV Mindaugas Velas	Brėžinys:
14840	Konstr. Skirmantas Kalyšius	2 A. SARAMŲ PLANAS
LT	UAB ARNELA, (m. kodas 30683161)	Žymuo: 384.02-(MV-162)-01-DP-SK-1.2.2
		Lapas: 1
		Lapų: 1



3 a. STATYBINIS- KONSTRUKINIS PLANAS

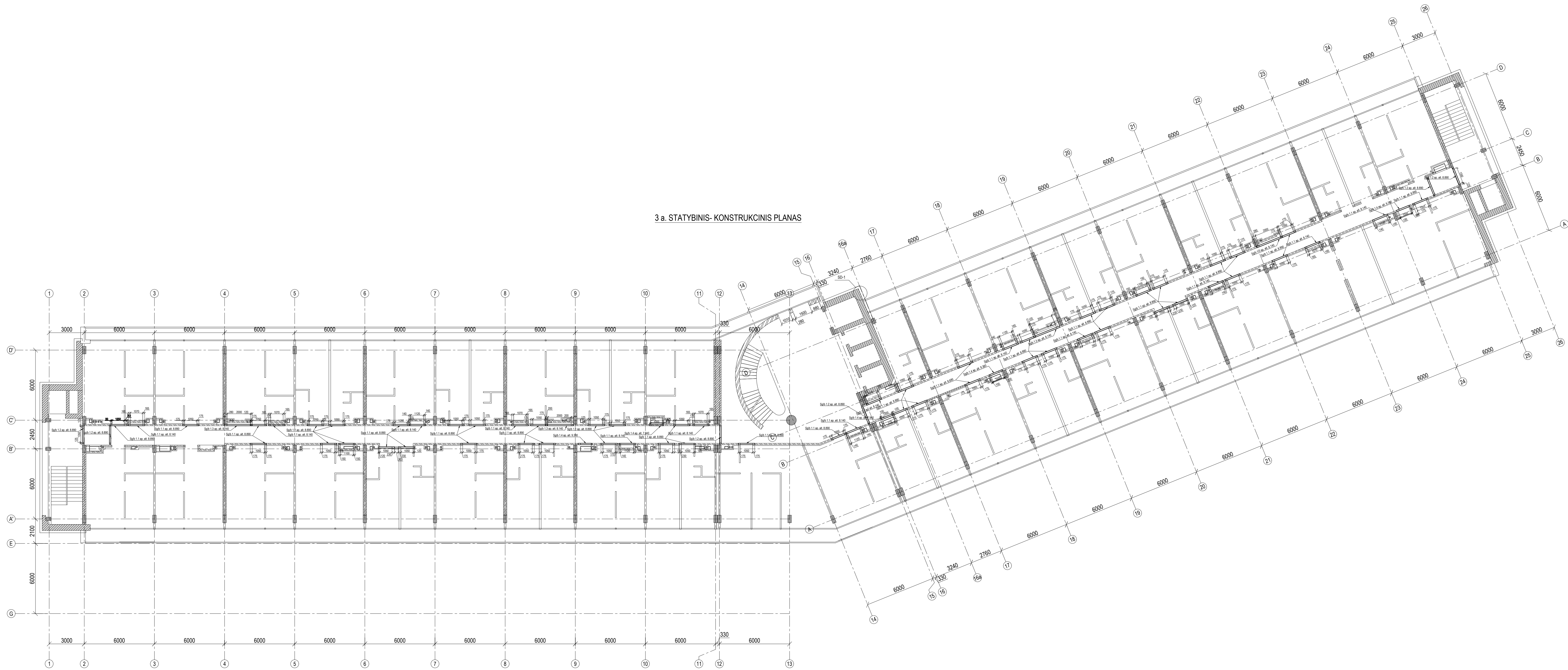

Pozicija, et. nr.	Pavadinimas ir techninės charakteristikos	Žymuo	Mato vnt.	Bendras kiekis	Papildomi duomenys
1	2	3	4	5	6
1.1	Surenkamos sąramos SgB				
1.2	Surenkama sąrama M14		vnt	60	
1.3	Surenkama sąrama M16		vnt	6	
1.4	Surenkama sąrama M24		vnt	4	
			viso	74	V=1,26m³

PASTABOS:  
1. Sienu detalės žiūrėti SK-5.1  
2. Visus igisus bei altitudes skalinti vietoje.

0	2022.09.01	Ekspertizei ir statybai
LAIDA	DATA	KEITIMO PRIEŽASTIS
Atestato Nr.	UAB "ARCHAS"	STATYBOS PROJEKTAVIMAS GYVNOJIMO PASKIRTIES PASTATO, UN. NR. 1591-0002-6015, KAPITALINIO REMONTO IR PAGRINDINĖS NAUDOJIMO PASKIRTIES KEITIMO I VIEŠBUČIŲ PASKIRTIES PASTATĄ, LIEPULIO 1, URSKAMANAUSKIO, PROJEKTAS
32289	PV	Jolita Slendzoka
Atestato Nr.	PDV	Mindaugas Velas
14840	Konstr.	Skirmantas Kalyšius
LT	UAB ARNELA, (m. kodas 30683161)	Žymuo: 384.02-(MV-162)-01-DP-SK-1.3.2

4 a. STATYBINIS- KONSTRUKINIS PLANAS

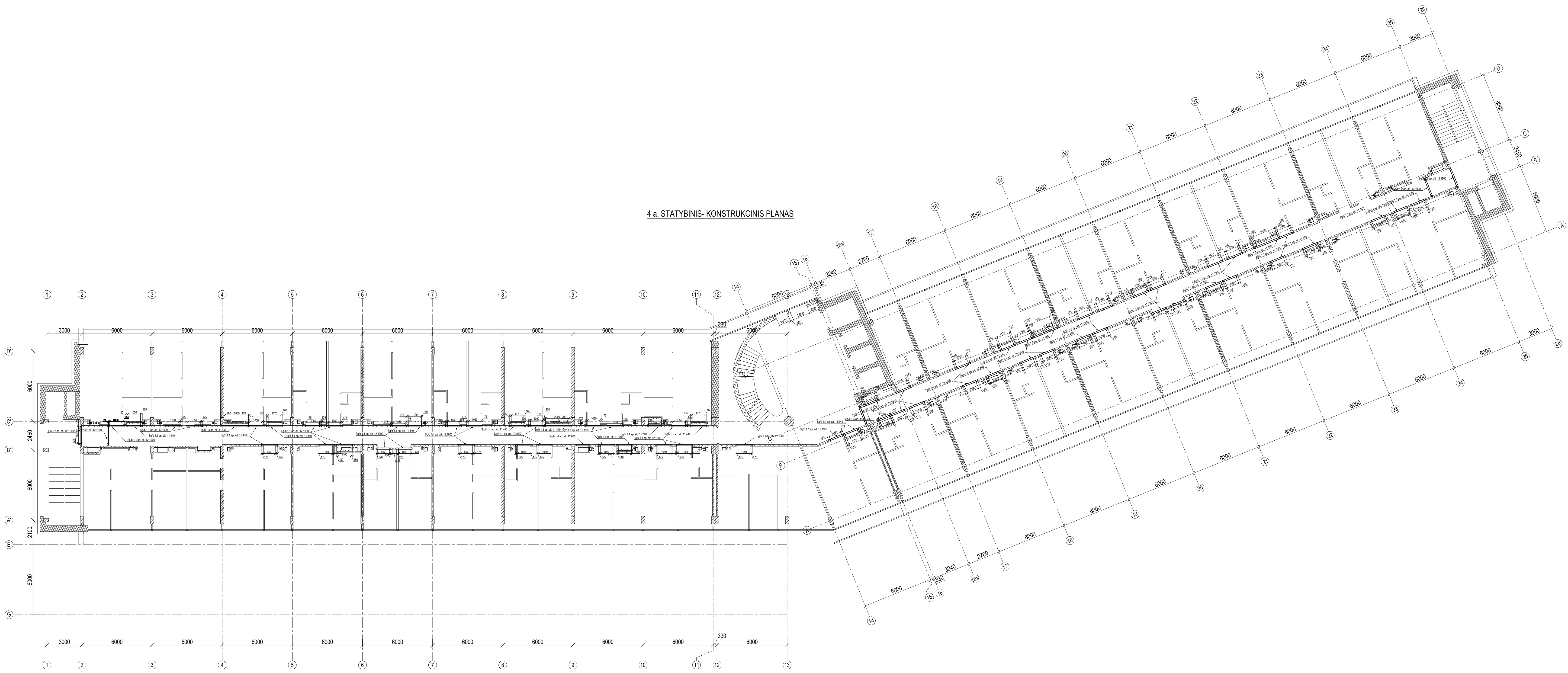

Pozicija, et. nr.	Pavadinimas ir techninės charakteristikos	Žymuo	Mato vnt.	Bendras kiekis	Papildomi duomenys
1	2	3	4	5	6
1.1	Surenkamos sąramos SgB				
1.2	Surenkama sąrama M14		vnt	59	
1.3	Surenkama sąrama M16		vnt	6	
1.4	Surenkama sąrama M24		vnt	4	
			viso	73	V=1,26m³

PASTABOS:  
1. Sienu detalės žiūrėti SK-5.1  
2. Visus igisus bei altitudes skalinti vietoje.

0	2022.09.01	Ekspertizei ir statybai
LAIDA	DATA	KEITIMO PRIEŽASTIS
Atestato Nr.	UAB "ARCHAS"	STATYBOS PROJEKTAVIMAS GYVNOJIMO PASKIRTIES PASTATO, UN. NR. 1591-0002-6015, KAPITALINIO REMONTO IR PAGRINDINĖS NAUDOJIMO PASKIRTIES KEITIMO I VIEŠBUČIŲ PASKIRTIES PASTATĄ, LIEPULIO 1, URSKAMANAUSKIO, PROJEKTAS
32289	PV	Jolita Slendzoka
Atestato Nr.	PDV	Mindaugas Velas
14840	Konstr.	Skirmantas Kalyšius
LT	UAB ARNELA, (m. kodas 30683161)	Žymuo: 384.02-(MV-162)-01-DP-SK-1.4.2







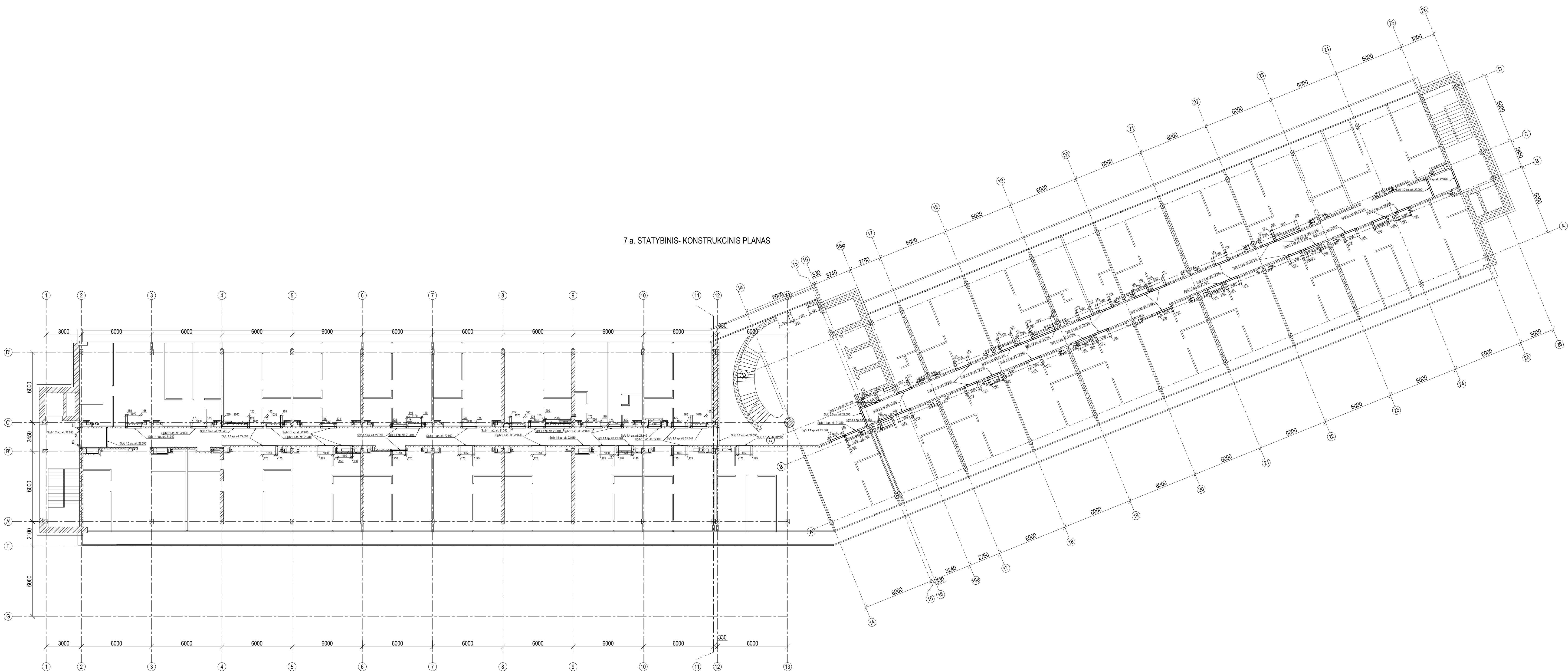

Pozicija, eil. nr.	Pavadinimas ir techninės charakteristikos	Žymuo	Mato vnt.	Bendras kiekis	Papildomi duomenys
1	2	3	4	5	6
	Surenkamos sąramos Sglo				
1.1	Surenkama sąrama M14		vnt.	49	
1.2	Surenkama sąrama M16		vnt.	6	
1.3	Surenkama sąrama M24		vnt.	4	
1.4	Surenkama sąrama M12		vnt.	4	
			VISO	63	V=1,11m³

PASTABOS:  
1. Siėnų detalės žiūrėti SK-5.1  
2. Visus igis bei altitudes ikalinti vietoje.

0	2022.09.01	Ekspertizei ir statybai
LAIDA	DATA	KEITIMO PRIEŽASTIS
Atestato Nr.	UAB "ARCHAS"	STATYBOS PROJEKTAS
32289	PV Jolita Slėndzoka	01 - VIEŠBUČIŲ PASKIRTIES PASTATAS
Atestato Nr.	PDV   Mindaugas Velas	Brėžinys: 7 A. SĄRAMŲ PLANAS
14840	Konstr.   Skirmantas Kalyšius	Laida: 0
LT	UAB ARNELA, (m. kodas 306983161)	Žymuo: 384.02-(MV-162)-01-TP-SK-1.7.2
		Lapas: 1
		Lapų: 1

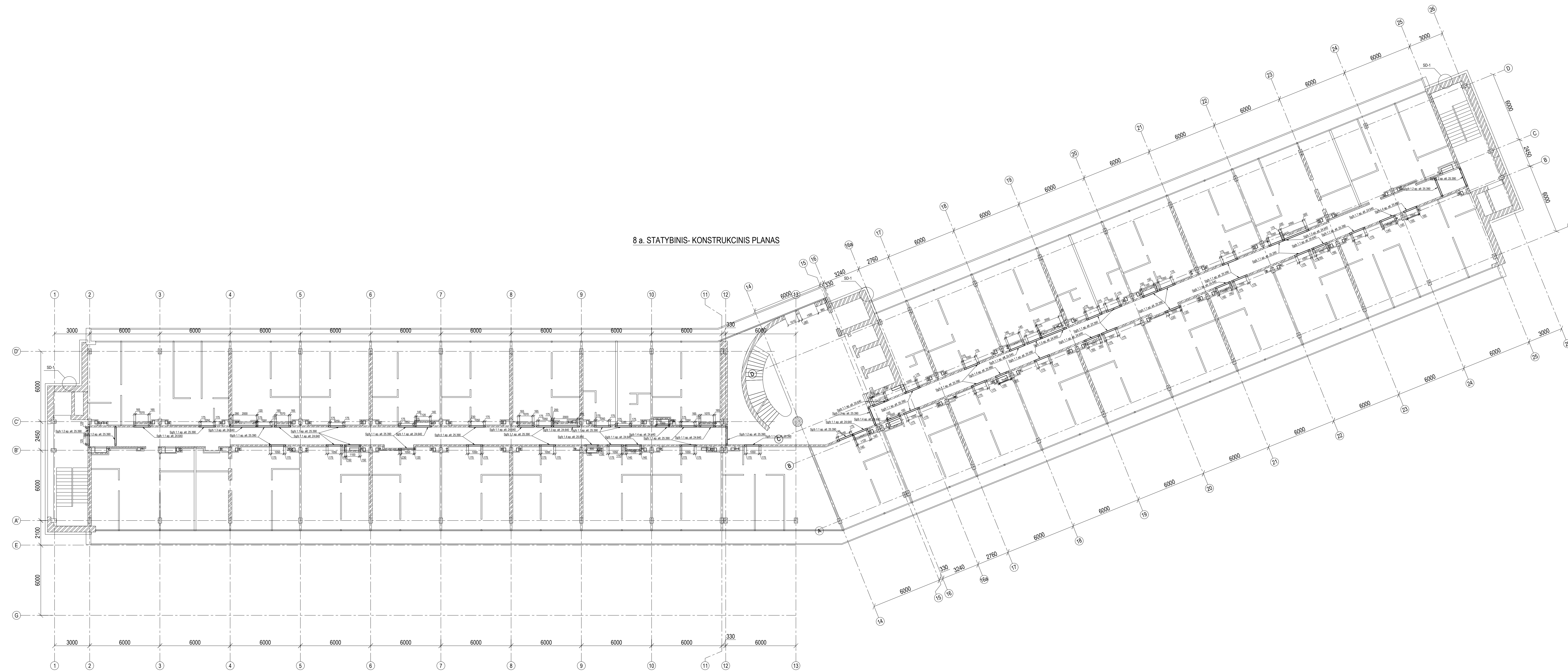

Pozicija, eil. nr.	Pavadinimas ir techninės charakteristikos	Žymuo	Mato vnt.	Bendras kiekis	Papildomi duomenys
1	2	3	4	5	6
	Surenkamos sąramos Sglo				
1.1	Surenkama sąrama M14		vnt.	49	
1.2	Surenkama sąrama M16		vnt.	6	
1.3	Surenkama sąrama M24		vnt.	4	
1.4	Surenkama sąrama M12		vnt.	4	
			VISO	63	V=1,11m³

PASTABOS:  
1. Siėnų detalės žiūrėti SK-5.1  
2. Visus igis bei altitudes ikalinti vietoje.

0	2022.09.01	Ekspertizei ir statybai
LAIDA	DATA	KEITIMO PRIEŽASTIS
Atestato Nr.	UAB "ARCHAS"	STATYBOS PROJEKTAS
32289	PV Jolita Slėndzoka	01 - VIEŠBUČIŲ PASKIRTIES PASTATAS
Atestato Nr.	PDV   Mindaugas Velas	Brėžinys: 8 A. SĄRAMŲ PLANAS
14840	Konstr.   Skirmantas Kalyšius	Laida: 0
LT	UAB ARNELA, (m. kodas 306983161)	Žymuo: 384.02-(MV-162)-01-TP-SK-1.8.2
		Lapas: 1
		Lapų: 1



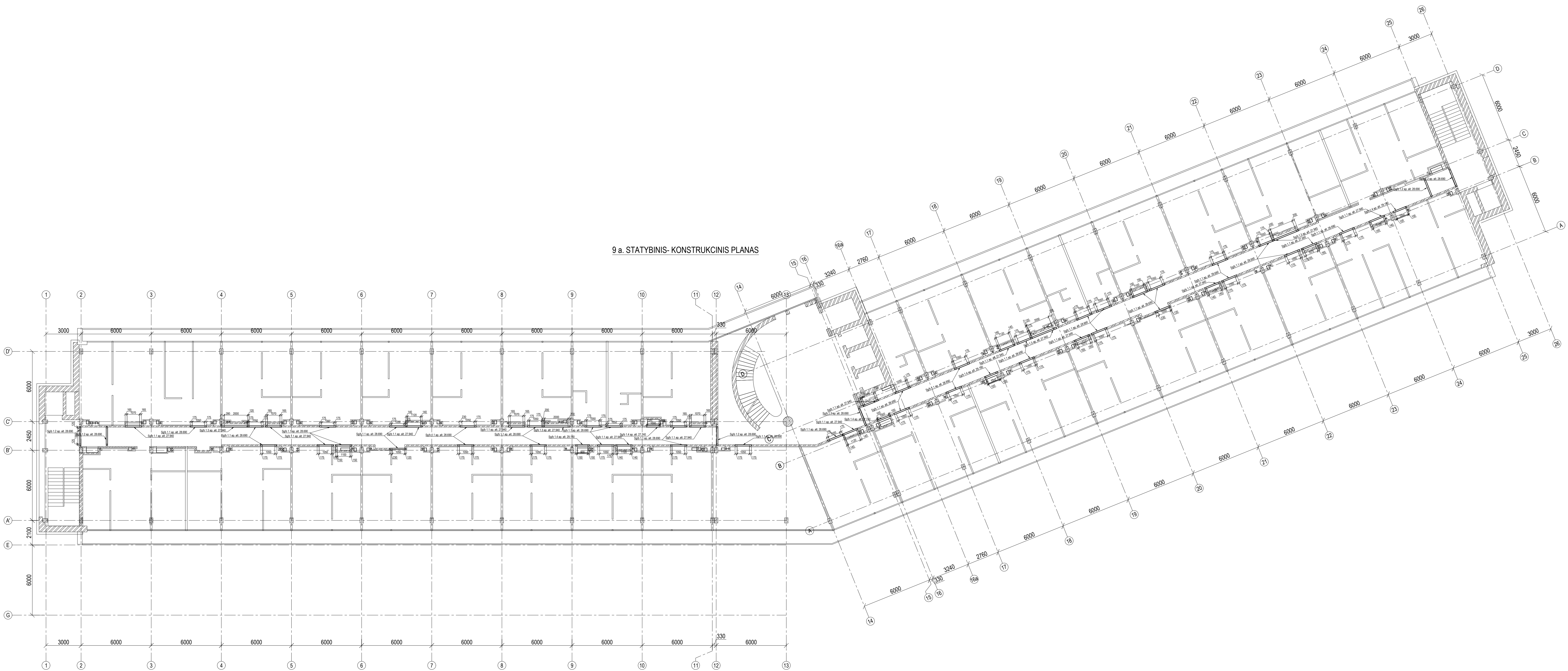

Pozicija, eil. nr.	Pavadinimas ir techninės charakteristikos	Žymuo	Mato vnt.	Bendras kiekis	Papildomi duomenys
1	2	3	4	5	6
1.1	Surenkama sargoma Sg0		vnt	49	
1.2	Surenkama sargoma M14		vnt	8	
1.3	Surenkama sargoma M16		vnt	4	
1.4	Surenkama sargoma M12		vnt	4	
			VISO	65	V=1,14m³

PASTABOS:  
1. Sienu detales žiūrėti SK-5.1  
2. Visus igisus bei altitudes skalinti vietoje.

0	2022.09.01	Ekspertizei ir statybai
LAIDA	DATA	KEITIMO PRIEŽASTIS
Atestato Nr.	UAB "ARCHAS"	Statybos projekto pavadinimas: GYDYMŲ PASKIRTIES PASTATO, UN. NR. 1591-0002-6015, KAPITALINIO REMONTO IR PAGRINDINĖS NAUDOJIMO PASKIRTIES KEITIMO I VIEŠBUČIŲ PASKIRTIES PASTATĄ, LIEPŲ G. 1, DUBRAJŲ RAIŠTAS, PROJEKTAS
32289	PV	Jolita Slendzoka
Atestato Nr.	PDV	Mindaugas Velas
14840	Konstr.	Skirmantas Kalyžius
LT	UAB ARNELA, (m. kodas 306983161)	Žymuo: 384.02-(MV-162)-01-TP-SK-1.9.2
		Lapais: 1
		Lapų: 1

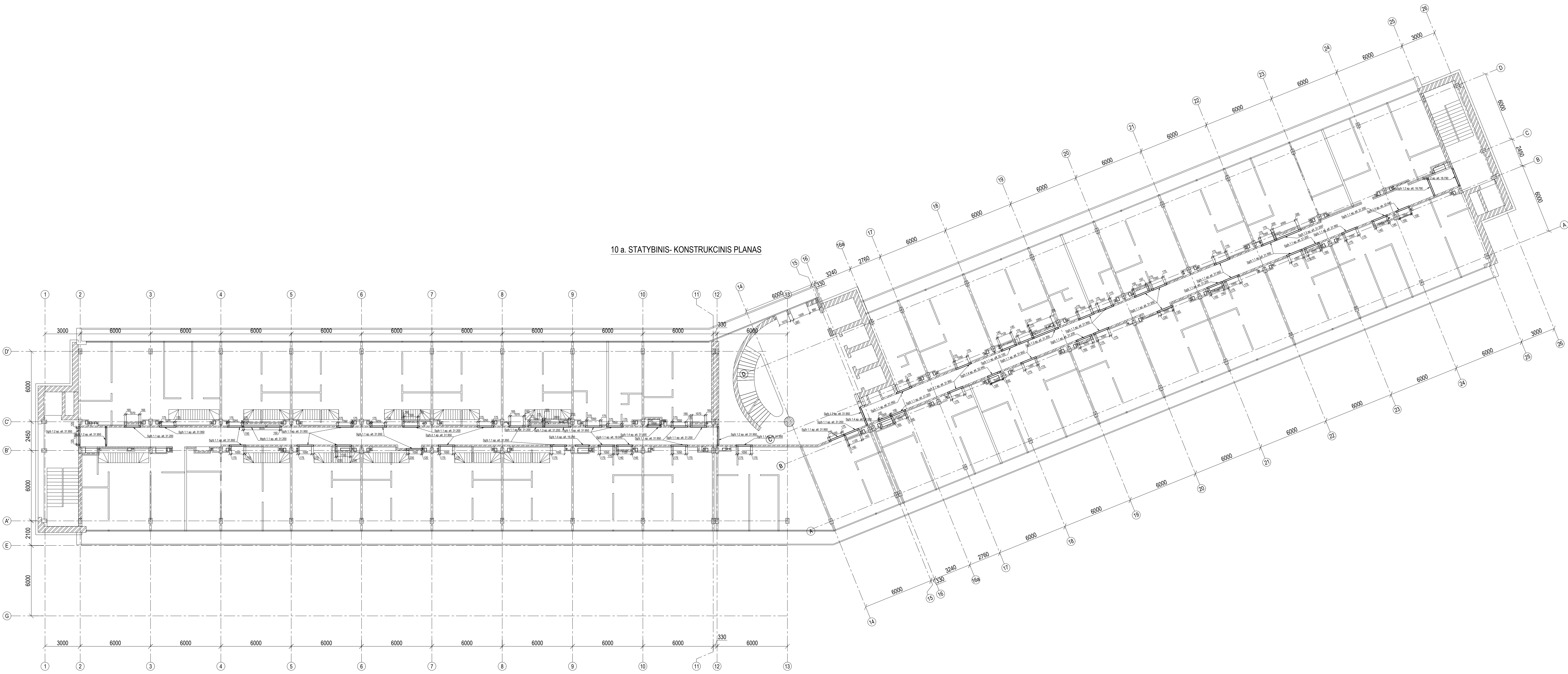

Pozicija, eil. nr.	Pavadinimas ir techninės charakteristikos	Žymuo	Mato vnt.	Bendras kiekis	Papildomi duomenys
1	2	3	4	5	6
1.1	Surenkama sargoma Sg0		vnt	47	
1.2	Surenkama sargoma M14		vnt	8	
1.3	Surenkama sargoma M16		vnt	3	
1.4	Surenkama sargoma M24		vnt	4	
1.5	Surenkama sargoma M12		vnt	4	
			VISO	60	V=1,03m³
1	Mgib 1.1 sargoma		kg	7.87	
2	O6 B500B L=3250 2 vnt		kg	1.32	
	Betonas C25/30		m³	0.08	

PASTABOS:  
1. Sienu detales žiūrėti SK-5.1  
2. Visus igisus bei altitudes skalinti vietoje.

0	2022.09.01	Ekspertizei ir statybai
LAIDA	DATA	KEITIMO PRIEŽASTIS
Atestato Nr.	UAB "ARCHAS"	Statybos projekto pavadinimas: GYDYMŲ PASKIRTIES PASTATO, UN. NR. 1591-0002-6015, KAPITALINIO REMONTO IR PAGRINDINĖS NAUDOJIMO PASKIRTIES KEITIMO I VIEŠBUČIŲ PASKIRTIES PASTATĄ, LIEPŲ G. 1, DUBRAJŲ RAIŠTAS, PROJEKTAS
32289	PV	Jolita Slendzoka
Atestato Nr.	PDV	Mindaugas Velas
14840	Konstr.	Skirmantas Kalyžius
LT	UAB ARNELA, (m. kodas 306983161)	Žymuo: 384.02-(MV-162)-01-TP-SK-1.10.2
		Lapais: 1
		Lapų: 1



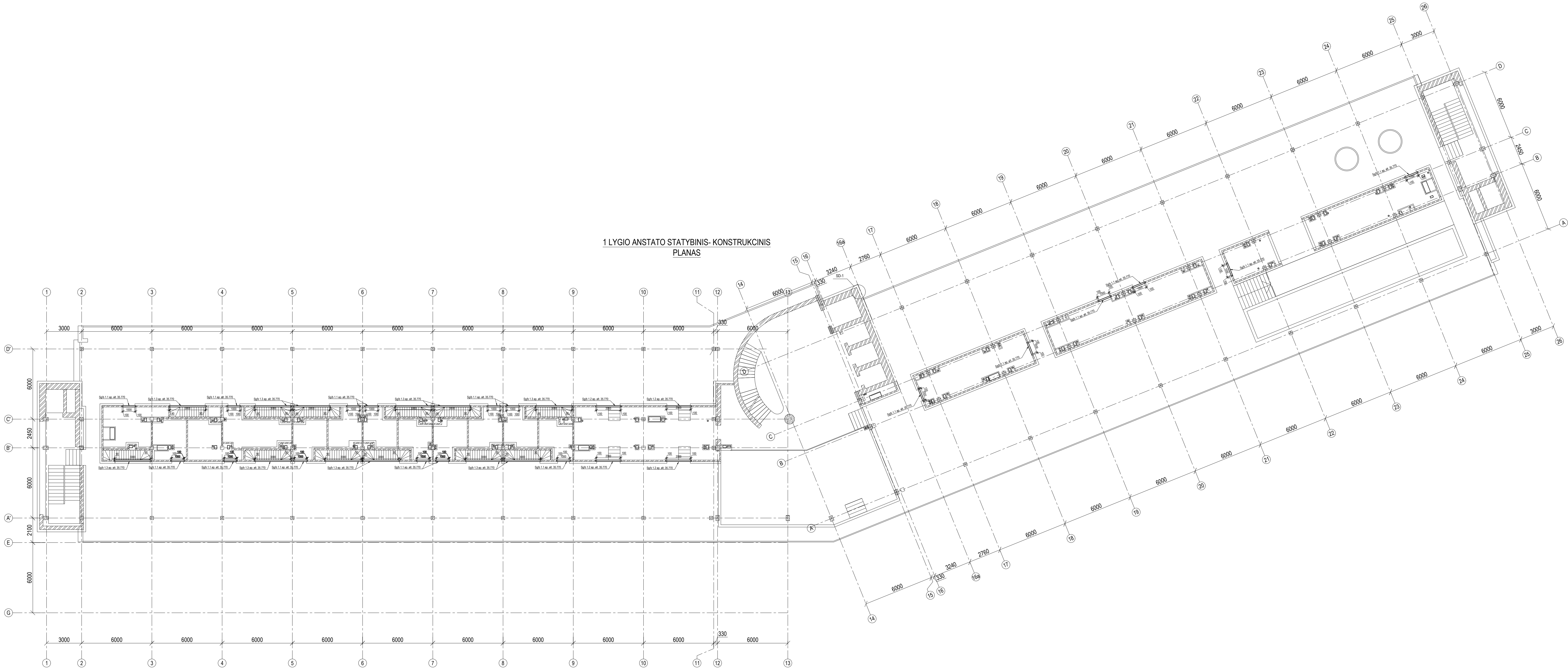

Pozicija, eil. nr.	Pavadinimas ir techninės charakteristikos	Žymuo	Mato vnt.	Bendras kiekis	Papildomi duomenys
1	2	3	4	5	6
	Surenkamos sąramos Sg/b				
1.1	Surenkama sąrama M12		vnt	18	
1.2	Surenkama sąrama M22		vnt	4	
1.3	Surenkama sąrama M32		vnt	12	
			VISO	34	VH1,75m²

PASTABOS:  
1. Sienų detalės žiūrėti SK-5.1  
2. Visus ligius bei altitudes tikslinti vietoje.

0	2022.09.01	Ekspertizei ir statybai
LAIDA	DATA	KEITIMO PRIEŽASTIS
Atestato Nr.	UAB "ARCHAS"	STATYBOS ĮMONĖS UAB "ARCHAS" ĮSTATYMO PASKIRTIES PASTATAS, UN. NR. 1591-0002-6015, KAPITALINIO REMONTO IR PAGRINDINĖS NAUDOJIMO PASKIRTIES KEITIMO Į VIEŠBUČIŲ PASKIRTIES PASTATĄ, LIEPULIO 1, DUSKUNIAIKIOJE, PROJEKTAS
32289	PV	Jolita Slendzoka
Atestato Nr.	PDV	Mindaugas Velas
14840	Konstr.	Skirmantas Kalyšius
LT	UAB ARNELA, įm. kodas 306683161	Žymuo: 384.02-(MV-162)-01-TP-SK-1.11.2

PASTABOS:  
1. Sienų detalės žiūrėti SK-5.1  
2. Visus ligius bei altitudes tikslinti vietoje.

0	2022.09.01	Ekspertizei ir statybai
LAIDA	DATA	KEITIMO PRIEŽASTIS
Atestato Nr.	UAB "ARCHAS"	STATYBOS ĮMONĖS UAB "ARCHAS" ĮSTATYMO PASKIRTIES PASTATAS, UN. NR. 1591-0002-6015, KAPITALINIO REMONTO IR PAGRINDINĖS NAUDOJIMO PASKIRTIES KEITIMO Į VIEŠBUČIŲ PASKIRTIES PASTATĄ, LIEPULIO 1, DUSKUNIAIKIOJE, PROJEKTAS
32289	PV	Jolita Slendzoka
Atestato Nr.	PDV	Mindaugas Velas
14840	Konstr.	Skirmantas Kalyšius
LT	UAB ARNELA, įm. kodas 306683161	Žymuo: 384.02-(MV-162)-01-TP-SK-1.12.2



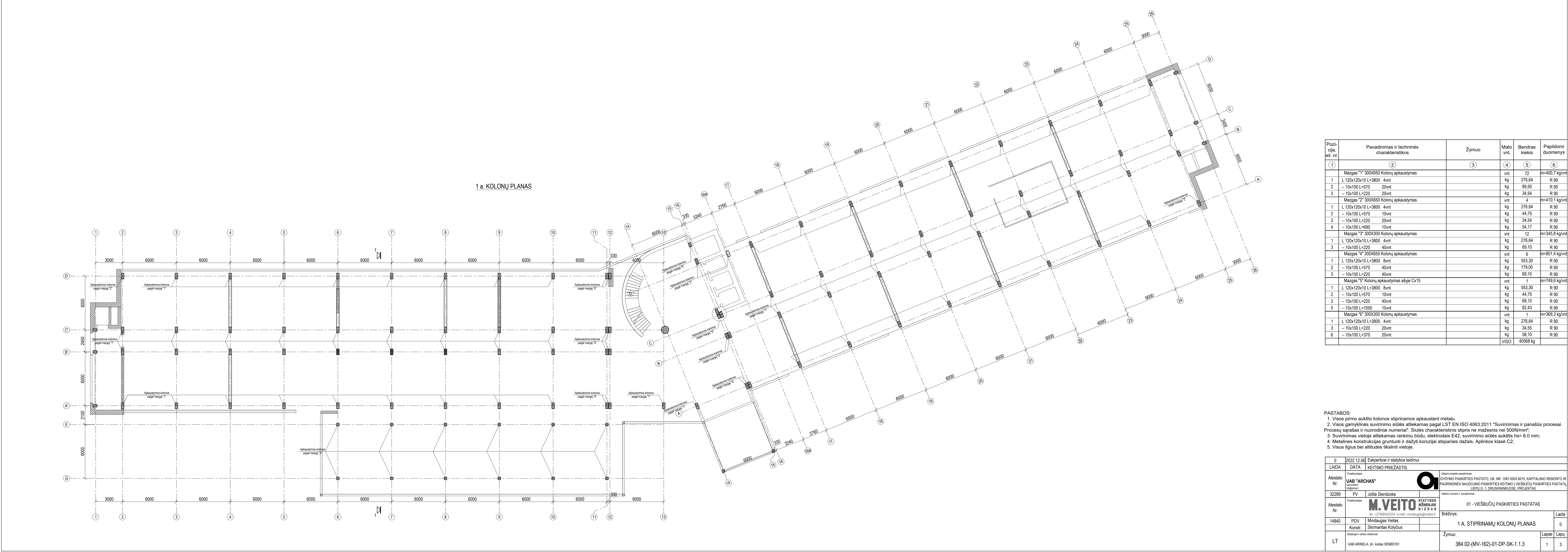



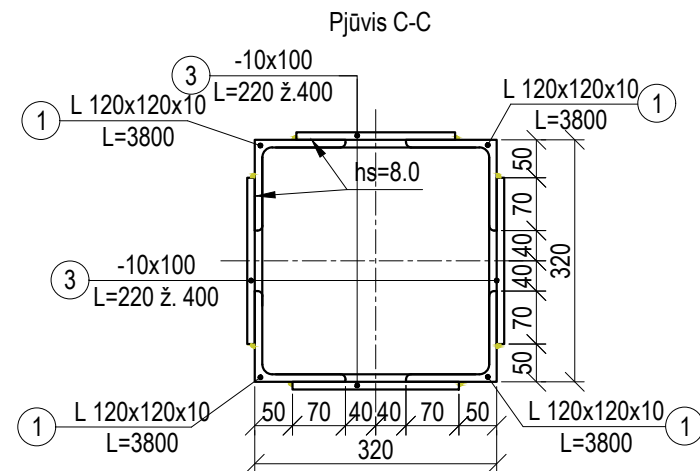
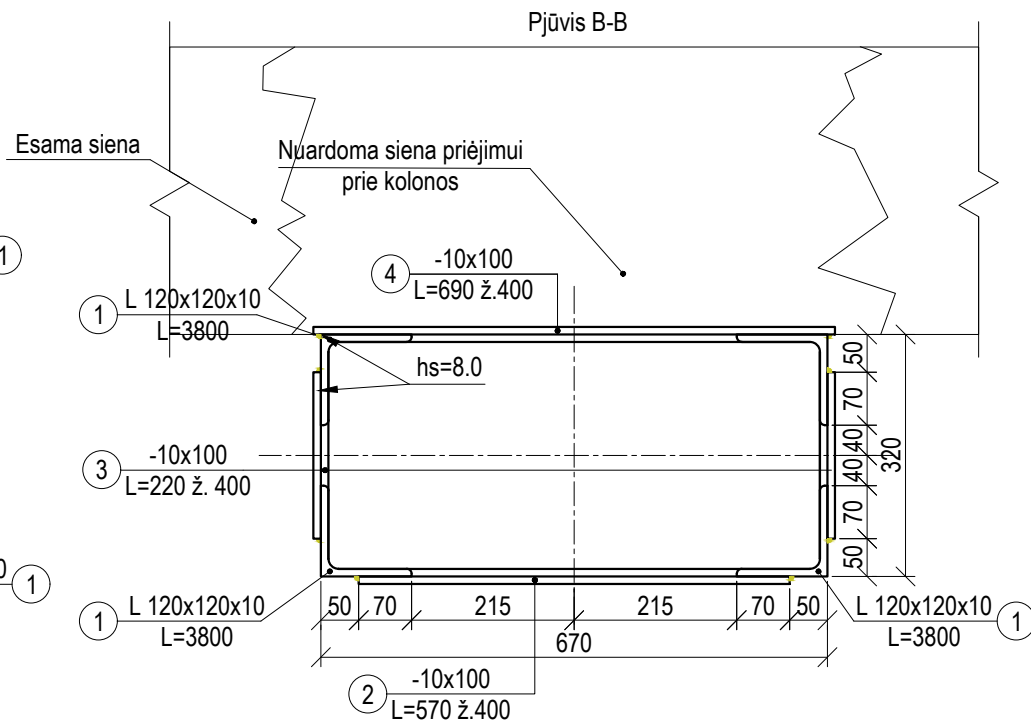
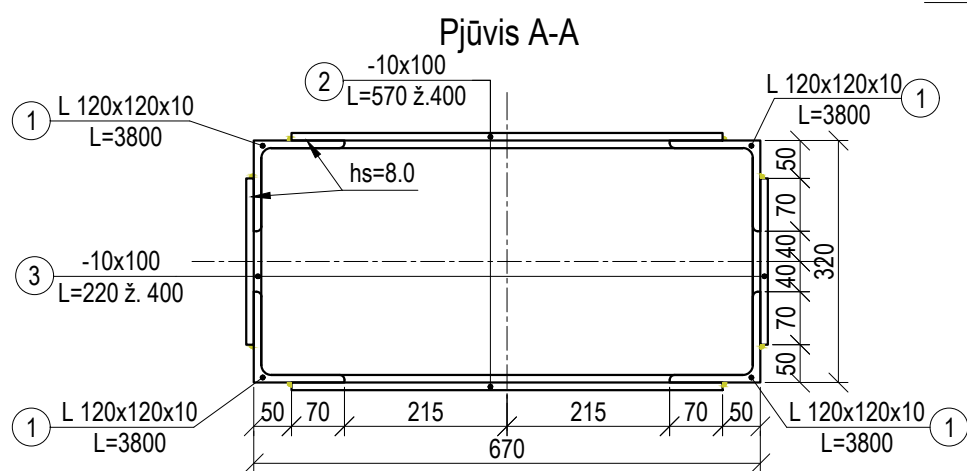
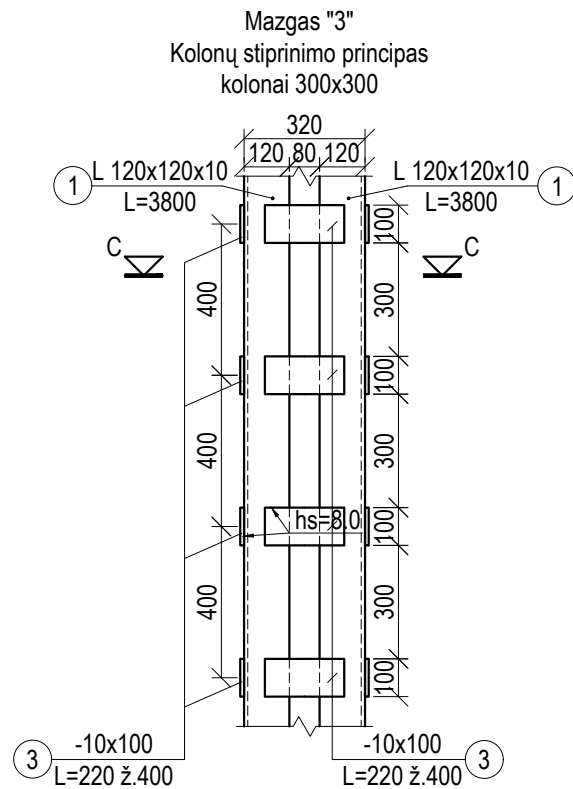
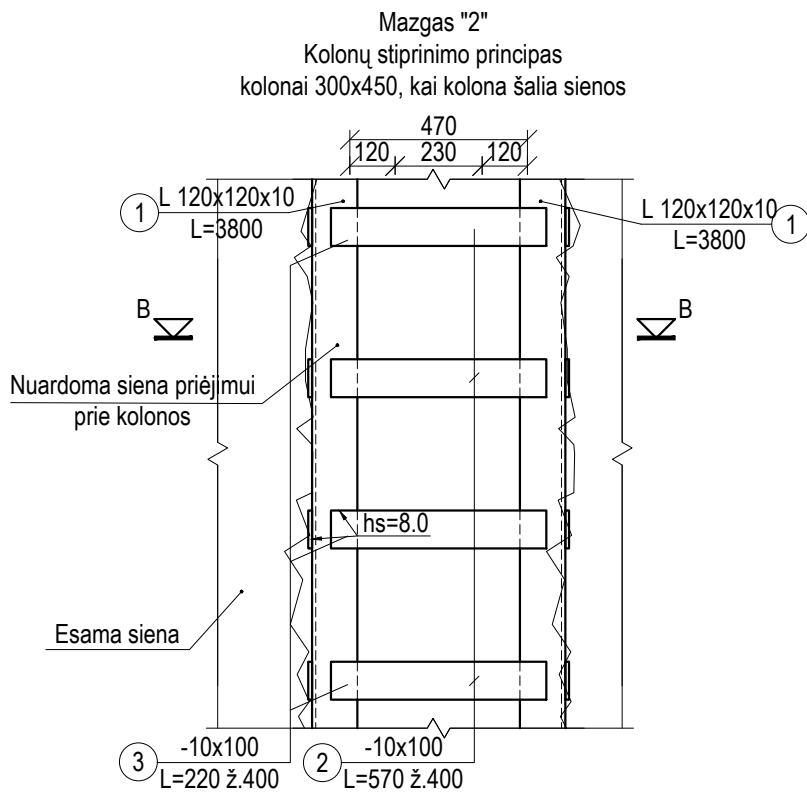
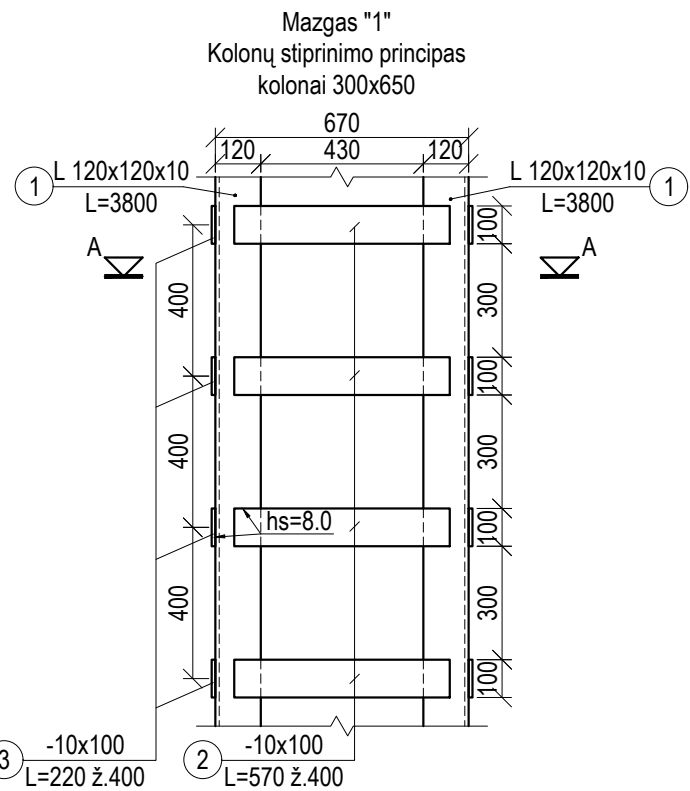

#### PASTABOS:

- Visos pirmo aukšto kolonos stiprinamos apkaustant metalu.
- Visos gamyklinės suvirinimo siūlės atliekamas pagal LST EN ISO 4063:2011 "Suvirinimas ir panašūs procesai. Procesų sąrašas ir nuorodiniai numeriai". Siulės charakteristinis stipris ne mažesnis nei 500N/mm<sup>2</sup>;
- Suvirinimas vietoje atliekamas rankiniu būdu, elektrodais E42, suvirinimo siūlės aukštis hs= 8.0 mm;
- Metalines konstrukcijas gruntuoti ir dažyti korozijai atspariais dažais. Aplinkos klasė C2;
- Visus ilgius bei altitudes tikslinti vietoje.

0	2022.12.06	Eskptizei ir statybos leidimui			
LAIDA	DATA	KEITIMO PRIEŽASTIS			
Atestato Nr.	Projektuotojas: <b>UAB "ARCHAS"</b> www.archas.lt info@archas.lt				Statinio projekto pavadinimas: GYDymo PASKIRTIES PASTATO, UN. NR. 1597-0002-6015, KAPITALINIO REMONTO II PAGRINDINĖS NAUDOJIMO PASKIRTIES KEITIMO   VIEŠBUČIŲ PASKIRTIES PASTATAS, LIEPŲ G. 1, DRUSKININKUOSE, PROJEKTAS
32289	PV	Jolita Slendzoka	Statinio numeris ir pavadinimas:		
Atestato Nr.	Projektuotojas: <b>M.VEITO</b> STATYBOS INŽINERIJOS BIURAS tel. +37068452024; e-mail: mindaugas@veitas.lt		01 - VIEŠBUČIŲ PASKIRTIES PASTATAS		
14840	PDV	Mindaugas Veitas	Brėžinys:		Laida
	Konstr.	Skirmantas Kolyčius	1 A. STIPRINAMŲ KOLONŲ PLANAS		0
LT	Statytojas ir (arba) užsakovas:  UAB ARINELA, Įm. kodas 305683161		Žymuo:  384.02-(MV-162)-01-DP-SK-1.1.3		Lapas  2
					Lapų  3



[illegible]

Technical drawing of a window frame assembly, showing dimensions and components. The drawing includes a top view and a side view.

**Top View Dimensions:**

- Overall width: 1150
- Overall height: 650
- Top horizontal dimensions (from left to right): 215, 325, 30, 225, 115, 70, 50.
- Right vertical dimensions (from top to bottom): 50, 70, 40, 40, 60, 10, 50, 10, 50, 70, 40, 40, 60, 10, 50.
- Internal horizontal dimensions (from left to right): 50, 70, 215, 670, 215, 70, 50.
- Internal vertical dimensions (from top to bottom): 50, 70, 40, 40, 60, 10, 50, 10, 50, 70, 40, 40, 60, 10, 50.

**Components and Labels:**

- 1** L 120x120x10 L=3800 (Top and bottom horizontal profiles)
- 2** L=570 ž.400 (Top horizontal profile, internal dimension)
- 3** -10x100 L=220 ž. 400 (Vertical profile, internal dimension)
- 4** -10x100 L=1050 ž.400 (Vertical profile, internal dimension)
- 5** -10x100 L=1050 ž.400 (Vertical profile, internal dimension)
- 6** Inkarinis strypas M16x150, ž. 400 (Internal reinforcement bar)
- 7** hs=8.0 (Height of the frame assembly)

Technical drawing of a rectangular frame structure, likely a window or door frame, showing dimensions and material specifications.

**Dimensions:**

- Overall width: 470
- Overall height: 320
- Inner width: 220 (indicated by dimension 3)
- Inner height: 100 (indicated by dimension 6)
- Top and bottom flange thickness: 8.0 (hs=8.0)
- Side flange thickness: 50
- Inner panel width: 115
- Inner panel height: 115
- Side panel width: 70
- Side panel height: 70

**Material and Section Specifications:**

- Top and bottom flanges: L 120x120x10, L=3800 (indicated by dimension 1)
- Side flanges: L 120x120x10, L=3800 (indicated by dimension 1)
- Inner panel: -10x100, L=370 ž.400 (indicated by dimension 6)
- Inner panel: -10x100, L=220 ž.400 (indicated by dimension 3)

**Other Labels:**

- ikfj (top left corner)
- Hi (top left corner)

1. Visos pirmo aukšto kolonos stiprinamos apkaustant metalu.
2. Visos gamyklinės suvirinimo siūlės atliekamos pagal LST EN ISO 4063:2011 "Suvirinimas ir panašūs procesai. Procesų sąrašas ir nuorodiniai numeriai". Siūlės charakteristinis stipris ne mažesnis nei 500N/mm<sup>2</sup>;
3. Suvirinimas vietoje atliekamas rankiniu būdu, elektrodais E42, suvirinimo siūlės aukštis  $h_s = 8.0$  mm;
4. Metalinės konstrukcijos gruntuoti ir dažyti korozijai atspariais dažais. Aplinkos klasė C2;
5. Visus ilgus bei altitudes tikslinti vietoje.

0	2022.12.06	Eskpertizei ir statybos leidimui			
LAIDA	DATA	KEITIMO PRIEŽASTIS			
Atestato Nr.	Projektuotojas: <b>UAB "ARCHAS"</b> www.archas.lt info@archas.lt			Statinio projekto pavadinimas: GYDymo PASKIRTIES PASTATO, UN. NR. 1597-0002-6015, KAPITALINIO REMONTO II PAGRINDINĖS NAUDOJIMO PASKIRTIES KEITIMO Į VIEŠBUČIŲ PASKIRTIES PASTAT LIEPŲ G. 1, DRUSKININKUOSE, PROJEKTAS	
	32289	PV		Jolita Slendzoka	Statinio numeris ir pavadinimas:
Atestato Nr.	Projektuotojas: <b>M.VEITO</b> STATYBOS INŽINERIJOS BIURAS tel. +37068452024; e-mail: mindaugas@veitas.lt		01 - VIEŠBUČIŲ PASKIRTIES PASTATAS		
	14840	PDV	Mindaugas Veitas	Brėžinys:	
	Konstr.	Skirmantas Kolyčius	1 A. STIPRINAMŲ KOLONŲ PLANAS		
LT	Statytojas ir (arba) užsakovas:  UAB ARINELA, Įm. kodas 305683161			Žymuo:	Lapas
				384.02-(MV-162)-01-DP-SK-1.1.3	3



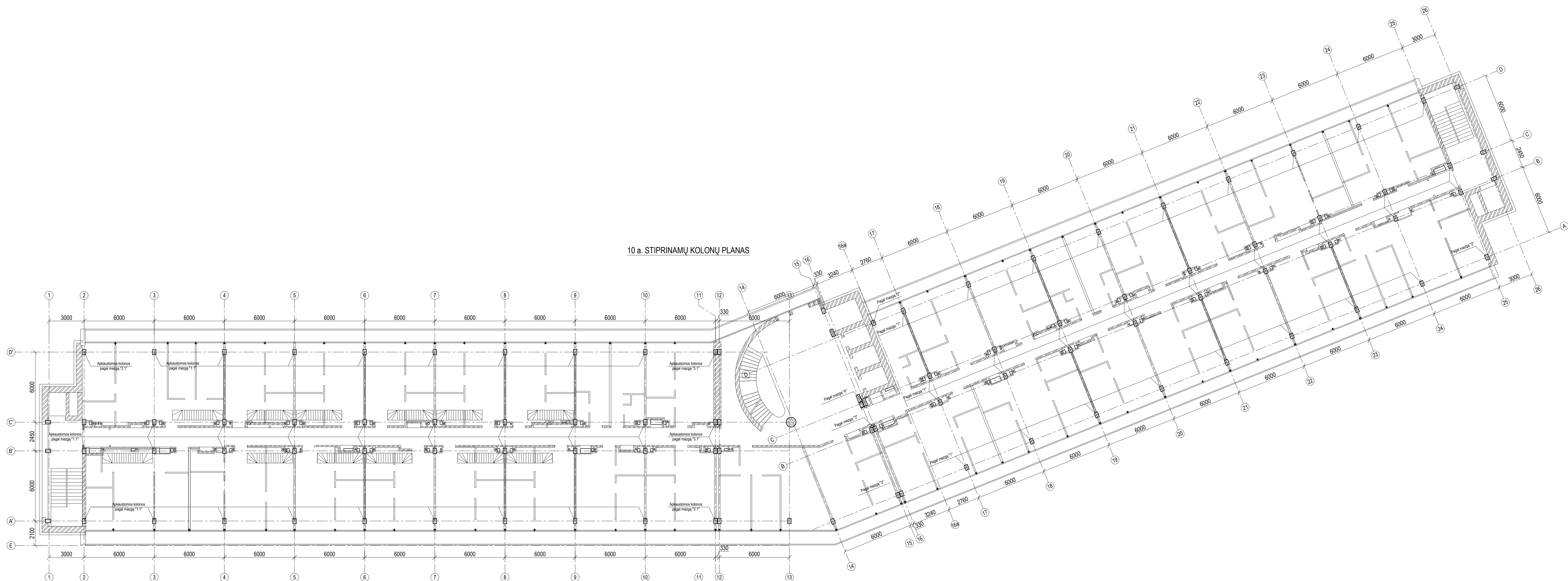

**PASTABOS:**

1. Visos pirmo aukšto kolonos stiprinamos apkaustant metalu.
2. Visos gamyklinės suvirinimo siūlės atliekamas pagal LST EN ISO 4063:2011 "Suvirinimas ir panašūs procesai. Procesų sąrašas ir nuorodiniai numeriai". Siūlės charakteristinis stipris ne mažesnis nei 500N/mm<sup>2</sup>.
3. Suvirinimas vietoje atliekamas rankiniu būdu, elektrodais E42, suvirinimo siūlės aukštis  $h_s = 8,0$  mm;
4. Metalinės konstrukcijos gruntuoti ir dažyti korozijai atspariais dažais. Aplinkos klasė C2.
5. Visus ilgius bei altitudes tikslinti dažyti.

0	2022.11.28	Eksperimente ir statusos iedaumi		
LAIDA	DATA	KETIMO PRIEŽASTIS		
Astato Nr.	UAB "ARCHAS" www.archas.lt		Gydymo gydytojas: GYDYMO PAKETAS: Nr. 1957-2002-005, KAPITALINO REMONTO IR NAUJOSIOS NAUJOSIOS PAKETAS ir KITI VIEŠOSIOS PAKETAS PASTATAS UAB "UAB" UAB "UAB" UAB "UAB" UAB "UAB" UAB "UAB" UAB "UAB"	
32399	PV	Jolita Stendzka	Statuso nustatymas: 01 - VIEŠOSIOS PAKETAS PASTATAS	
Astato Nr.	M. VEITO	STATUSO NUSTATYMAS		
14840	FDV	Mindega Veitė +37084562021, e-mail: mindega@veite.lt	Brėžinys:	Laida
	FDV	Mindega Veitė Srimanukas Juozas	10 A. STIPRIANAVIČIŲ KOLONIJŲ PLANAS	
LT	Sąjunga ir įrašo chabizės		Žymuo:	Lapais, Lapai
	UAB ARTELINA, įr. kodas 30566161		384.02 (MV-162)-01-DP-SK-1.10.3	1 4



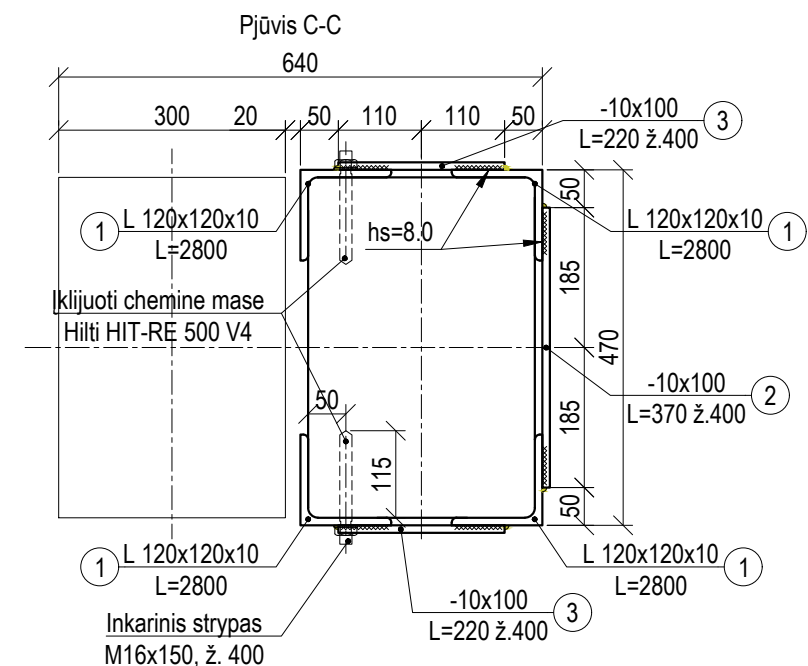
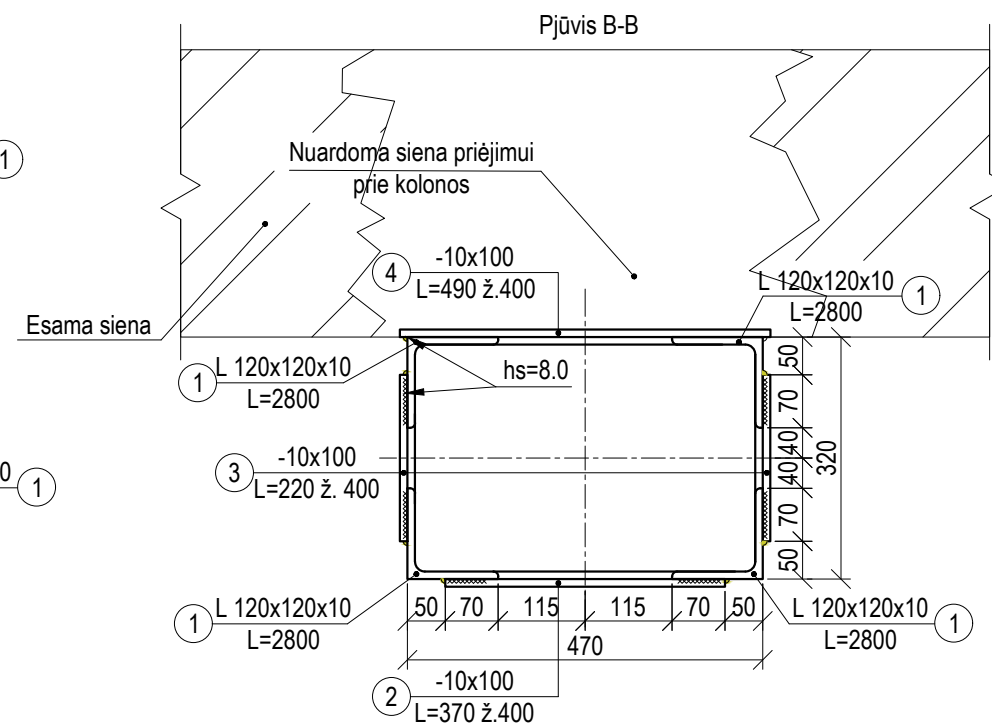
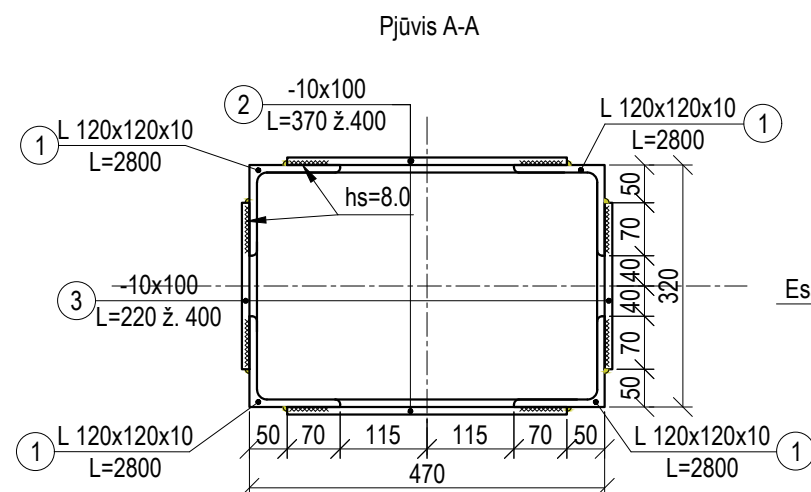
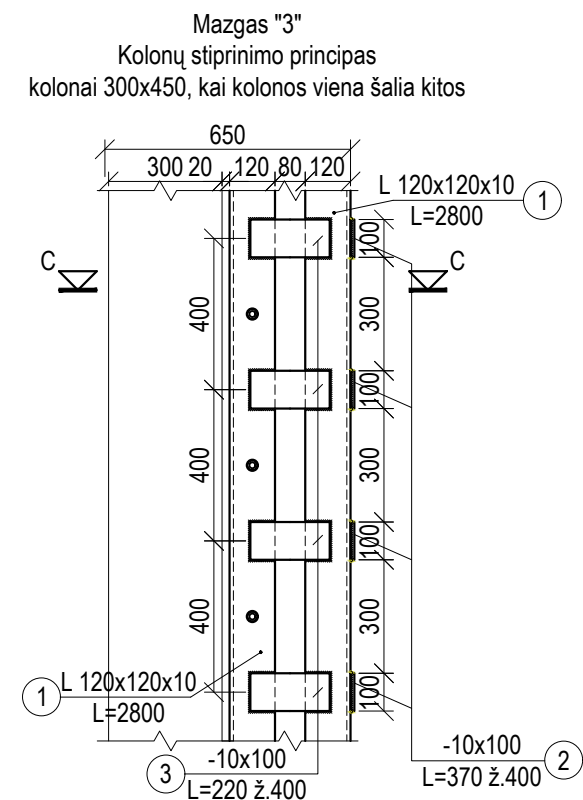
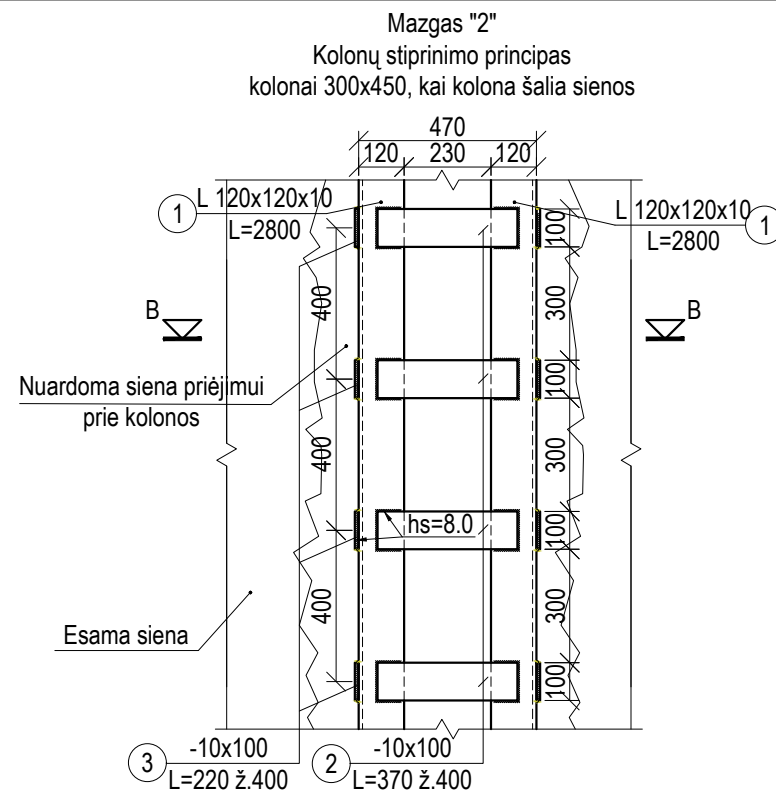
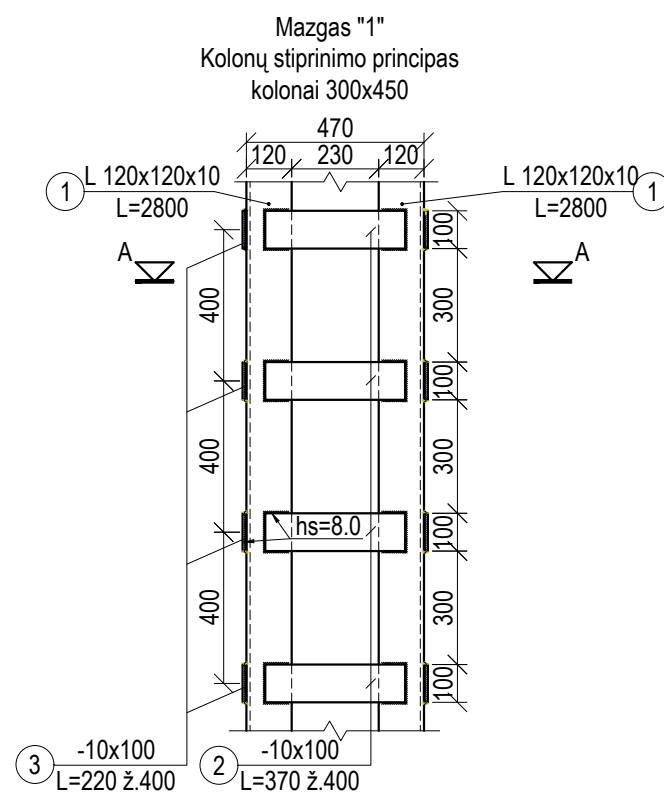

PASTABOS:

1. Visos pirmo aukšto kolonos stiprinamos apkaustant metalu.
2. Visos gamyklinės suvirinimo siūlės atliekamos pagal LST EN ISO 4063:2011 "Suvirinimas ir panašūs procesai. Procesų sąrašas ir nuorodiniai numeriai". Siūlės charakteristinis stipris ne mažesnis nei 500N/mm<sup>2</sup>;
3. Suvirinimas vietoje atliekamas rankiniu būdu, elektrodais E42, suvirinimo siūlės aukštis  $h_s = 8.0$  mm;
4. Metalinės konstrukcijos gruntuoti ir dažyti korozijai atspariais dažais. Aplinkos klasė C2;
5. Visus ilgus bei altitudes tikslinti vietoje.

0	2022.11.28	Eskpertizei ir statybos leidimui			
LAIDA	DATA	KEITIMO PRIEŽASTIS			
Atestato Nr.	Projektuotojas: <b>UAB "ARCHAS"</b> www.archas.lt info@archas.lt			Statinio projekto pavadinimas: GYDymo PASKIRTIES PASTATO, UN. NR. 1597-0002-6015, KAPITALINIO REMONTO II PAGRINDINĖS NAUDOJIMO PASKIRTIES KEITIMO Į VIEŠBUČIŲ PASKIRTIES PASTAT LIEPŲ G. 1, DRUSKININKUOSE, PROJEKTAS	
	32289	PV		Jolita Slendzoka	Statinio numeris ir pavadinimas:
Atestato Nr.	Projektuotojas: <b>M.VEITO</b> STATYBOS INŽINERIJOS BIURAS tel. +37068452024; e-mail: mindaugas@veitas.lt		01 - VIEŠBUČIŲ PASKIRTIES PASTATAS		
	14840	PDV	Mindaugas Veitas	Brėžinys:	
	Konstr.	Skirmantas Kolyčius	10 A. STIPRINAMŲ KOLONŲ PLANAS		
LT	Statytojas ir (arba) užsakovas:  UAB ARINELA, Įm. kodas 305683161		Žymuo:  384.02-(MV-162)-01-DP-SK-1.10.3		Lapas
					2
					Lapų
					4



Technical drawing of a bridge deck cross-section showing four horizontal beams. The drawing includes dimensions for beam lengths (L=3800), beam spacing (790, 540, 120), and beam height (400). It also shows the position of reinforcement bars (E) and the location of the center of gravity (hs=8.0). The drawing is labeled with '3' and '4' at the bottom corners.

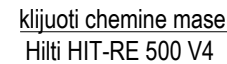

Inkarinis strypas  
M16x150, ž. 400

3  $\frac{-10 \times 100}{L=220 \text{ ž. } 400}$

① L 120x120x1  
L=3800

1. Visos pirmo aukšto kolonos stiprinamos apkaustant metalu.
2. Visos gamyklinės suvirinimo siūlės atliekamos pagal LST EN ISO 4063:2011 "Suvirinimas ir panašūs procesai. Procesų sąrašas ir nuorodiniai numeriai". Siūlės charakteristinis stipris ne mažesnis nei 500N/mm<sup>2</sup>;
3. Suvirinimas vietoje atliekamas rankiniu būdu, elektrodais E42, suvirinimo siūlės aukštis  $h_s = 8.0$  mm;
4. Metalinės konstrukcijos gruntuoti ir dažyti korozijai atspariais dažais. Aplinkos klasė C2;
5. Visus ilgus bei altitudes tikslinti vietoje.

Technical drawing of a column joint (Esama kolona) showing dimensions and components. The drawing includes the following details:

- Top Section:** Labeled "Esama ryggels" (Top reinforcement). Dimensions: 120, 230, 120, 100. Total width: 470.
- Left Section:** Labeled "L 120x120x10 L=700" (11). Dimensions: 400, 300, 100, 100. Total height: 900.
- Right Section:** Labeled "L 120x120x10 L=700" (11). Dimensions: 300, 100, 100, 100. Total height: 900.
- Bottom Section:** Labeled "Esama kolona" (Bottom column). Dimensions: 100, 100, 100, 100. Total width: 400.
- Reinforcement Details:**
  - Top reinforcement: -10x100 L=220 ž.400 (3).
  - Bottom reinforcement: -10x100 L=370 ž.400 (2).
- Other Labels:** "D" (Diameter), "L" (Length), "L=700" (Length), "L=220 ž.400" (Length), "L=370 ž.400" (Length).

Technical drawing of a rectangular frame (Fig. 10.10) showing dimensions and material specifications. The frame is composed of four L-shaped sections (L 120x120x10) with a total length of 700. The inner dimensions are 470x320. The outer dimensions are 500x400. The frame is made of material -10x100. The thickness of the frame is 8.0. The frame is shown in a perspective view with dimensions and material specifications.

0	2022.11.28	Eskpertzinei ir statybos leidimui				
LAIDA	DATA	KEITIMO PRIEŽASTIS				
Atestato Nr.	Projektuotojas: <b>UAB "ARCHAS"</b> www.archas.lt info@archas.lt			Statinio projekto pavadinimas: GYDymo PASKIRTIES PASTATO, UN. NR. 1597-0002-6015, KAPITALINIO REMONTO II PAGRINDINĖS NAUDOJIMO PASKIRTIES KEITIMO [VIEŠBUČIŲ PASKIRTIES PASTATŲ LIEPŲ G. 1, DRUSKININKUOSE, PROJEKTAS		
	32289	PV		Jolita Slendzoka	Statinio numeris ir pavadinimas:  01 - VIEŠBUČIŲ PASKIRTIES PASTATAS	
Atestato Nr.	Projektuotojas: <b>M.VEITO</b> STATYBOS INŽINERIJOS BIURAS tel. +37068452024; e-mail: mindaugas@veitas.lt		Brėžinys:		Laida	
	14840	PDV	Mindaugas Veitas	10 A. STIPRINAMŲ KOLONŲ PLANAS		0
	Konstr.	Skirmantas Kolyčius				
LT	Statytojas ir (arba) užsakovas:  UAB ARINELA, Įm. kodas 305683161		Žymuo:  384.02-(MV-162)-01-DP-SK-1.10.3		Lapas	Lapų
					3	4



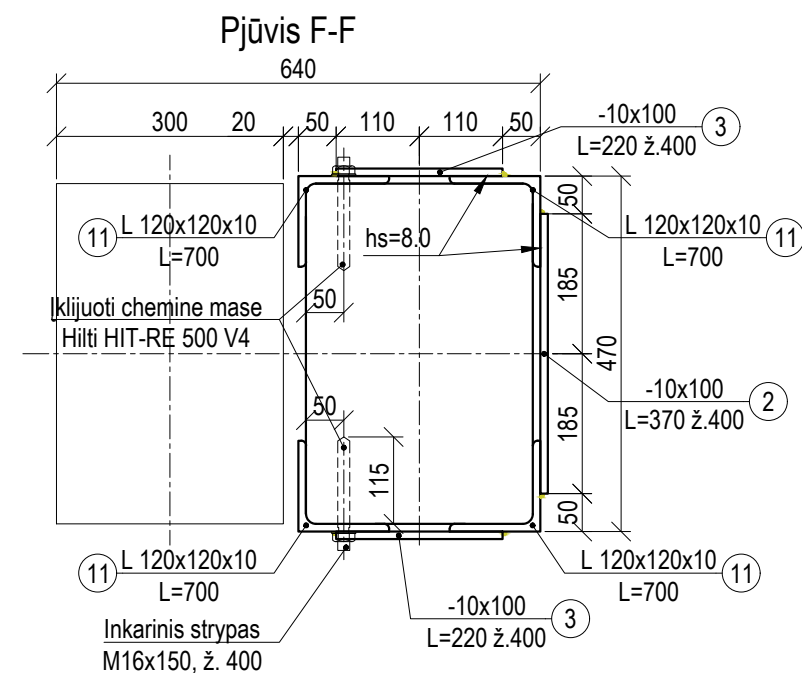
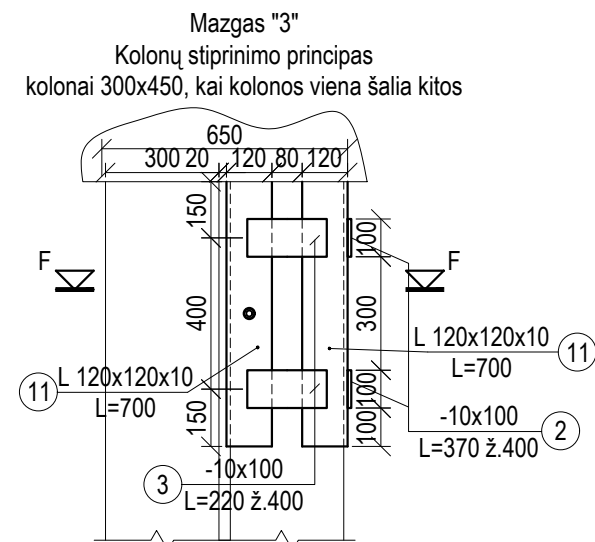

1. Visos pirmo aukšto kolonos stiprinamos apkaustant metalu.
2. Visos gamyklinės suvirinimo siūlės atliekamas pagal LST EN ISO 4063:2011 "Suvirinimas ir panašūs procesai. Procesų sąrašas ir nuorodiniai numeriai". Siūlės charakteristinis stipris ne mažesnis nei 500N/mm<sup>2</sup>;
3. Suvirinimas vietoje atliekamas rankiniu būdu, elektrodais E42, suvirinimo siūlės aukštis hs= 8.0 mm;
4. Metalinės konstrukcijos gruntuoti ir dažyti korozijai atspariais dažais. Aplinkos klasė C2;
5. Visus ilgius bei altitudes tikslinti vietoje.

0	2022.11.28	Eskptertizei ir statybos leidimui			
LAIDA	DATA	KEITIMO PRIEŽASTIS			
Atestato Nr.	Projektuotojas: <b>UAB "ARCHAS"</b> <small>www.archas.lt info@archas.lt</small>			Statinio projekto pavadinimas: GYDymo PASKIRTIES PASTATO, UN. NR. 1597-0002-6015, KAPITALINIO REMONTO II PAGRINDINĖS NAUDOJIMO PASKIRTIES KEITIMO Į VIEŠBUČIŲ PASKIRTIES PASTATĄ LIEPŲ G. 1, DRUSKININKUOSE, PROJEKTAS	
	32289	PV		Jolita Slendzoka	Statinio numeris ir pavadinimas:
Atestato Nr.	Projektuotojas: <b>M.VEITO</b> <b>STATYBOS INŽINERIJOS BIURAS</b> tel. +37068452024; e-mail: mindaugas@veitas.lt		01 - VIEŠBUČIŲ PASKIRTIES PASTATAS		
	14840	PDV	Mindaugas Veitas	Brėžinys:	
	Konstr.	Skirmantas Kolyčius	10 A. STIPRINAMŲ KOLONŲ PLANAS		
LT	Statytojas ir (arba) užsakovas:  UAB ARINELA, Įm. kodas 305683161		Žymuo:		Lapas
			384.02-(MV-162)-01-DP-SK-1.10.3		Lapų
			4		4



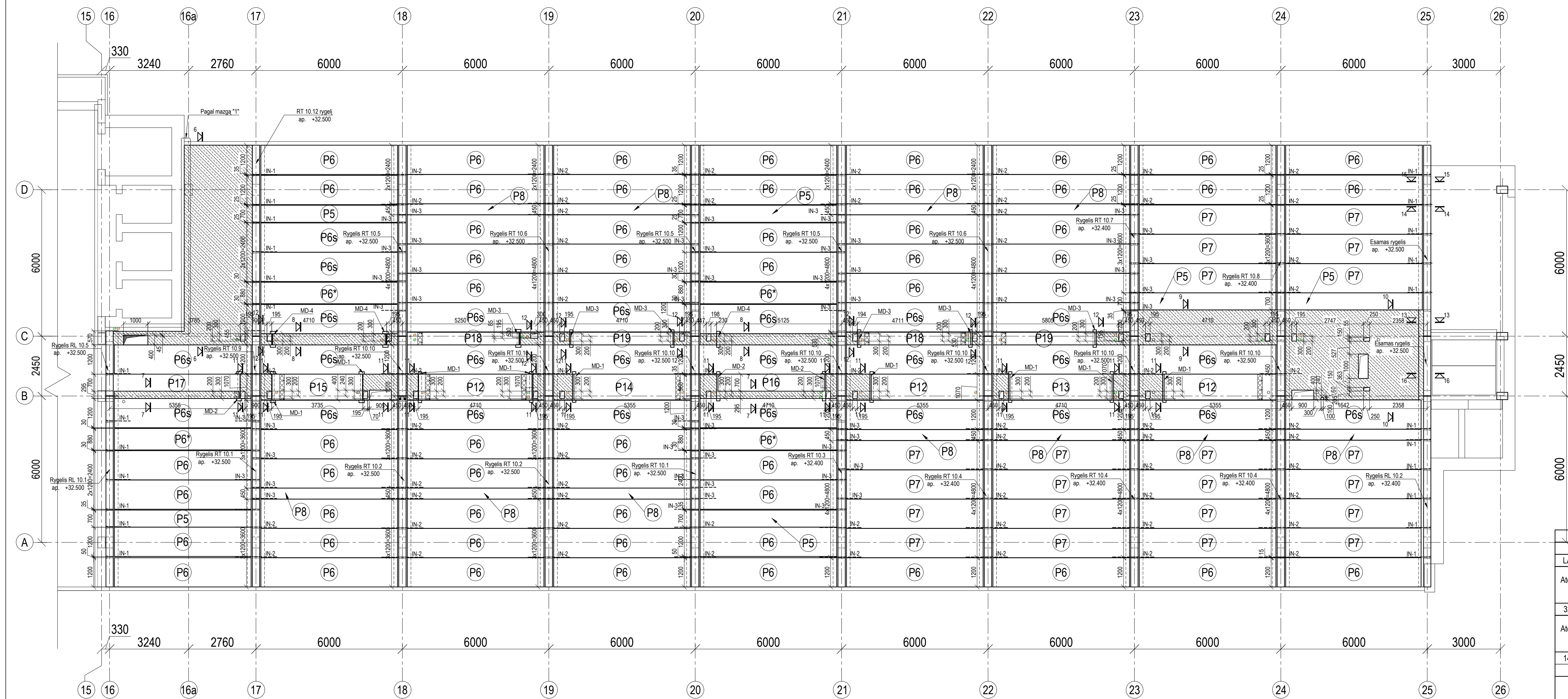

1. Rygeliai, perdangos plokštės remiami per neopreno padėklus ir juostas;
2. Surenkami ginklų paviršiaus kokybės klase ne žemesnė nei A3,2; tr. techninės specifikacijos;
3. Gaminto karmu formuojami su nuožulnium 15x15 mm;
4. Stropavimo kilpas parenka gamintoja;
5. Transportavimas ir sandėliavimas pagal gamintojo rekomendacijas;
6. Skaičiuojamoji apkrova nuotraukė be nuosavo svorio;
7. Siūlės tarp plokščių turi būti kruopščiai išvalomos ir užtaisomos smuikagridžiu betonu C30/37 XC1. Tarpai tarp plokščių iki 50mm plociu papildomi neumuojami;
8. Metalinis elementas tarpusavyje virinti visu lėtinosiu perimetru. Siūlės ha=8,0mm, suvirinimo elektrodas E-42;
9. Metalinio elemento gruntuoti dažyti du kartus korozijai ir ugniai atspariais dažais;
10. Armatūros apsauginis sluoksnis - 25mm
11. Poz. 6 ir poz. 7 naudojamoju nu 6 iki 25 asies

A	2022.08.19	Ekspektizei ir statybai, keliai angu išdėstymas perdangoje	
0	2022.02.04	Ekspektizei ir statybai	
LAIDA	DATA	KEITIMO PRIEŽASTIS	
Atestato Nr.	UAB "ARCHAS" www.archas.lt info@archas.lt		 Statinio projekto pavadinimas: GYDOMY PASKIRTIES PASTATO, UN. NR. 1597-0002-6015, KAPITALINIO REMONTO PAGRINDINĖS NAUDOJIMO PASKIRTIES KEITIMO Į VIEŠBUČIŲ PASKIRTIES PASTATĄ LIUPEJ G. 1, DRUSKININKUOSE, PROJEKTAS
32289	PV	Jolita Slendzoka	Statinio numeris ir pavadinimas:
Atestato Nr.	Projektuojantis:	 STATYBOS INŽINERINIS BIURAS tel. +37068452024; e-mail: mindaugas@veitas.lt	01 - VIEŠBUČIŲ PASKIRTIES PASTATAS
14840	PDV	Mindaugas Veitas	Brėžinys:
	Konstr.	Skirmantas Kolykus	10 a. PERDANGOS PLANAS
LT	Statybos ir (arba) užbaigtos: UAB ARINELA, Įm. kodas 305683161		Žymuo: 384.02-(MV-162)-01-DP-SK-1.10.4
			Lapas
			1



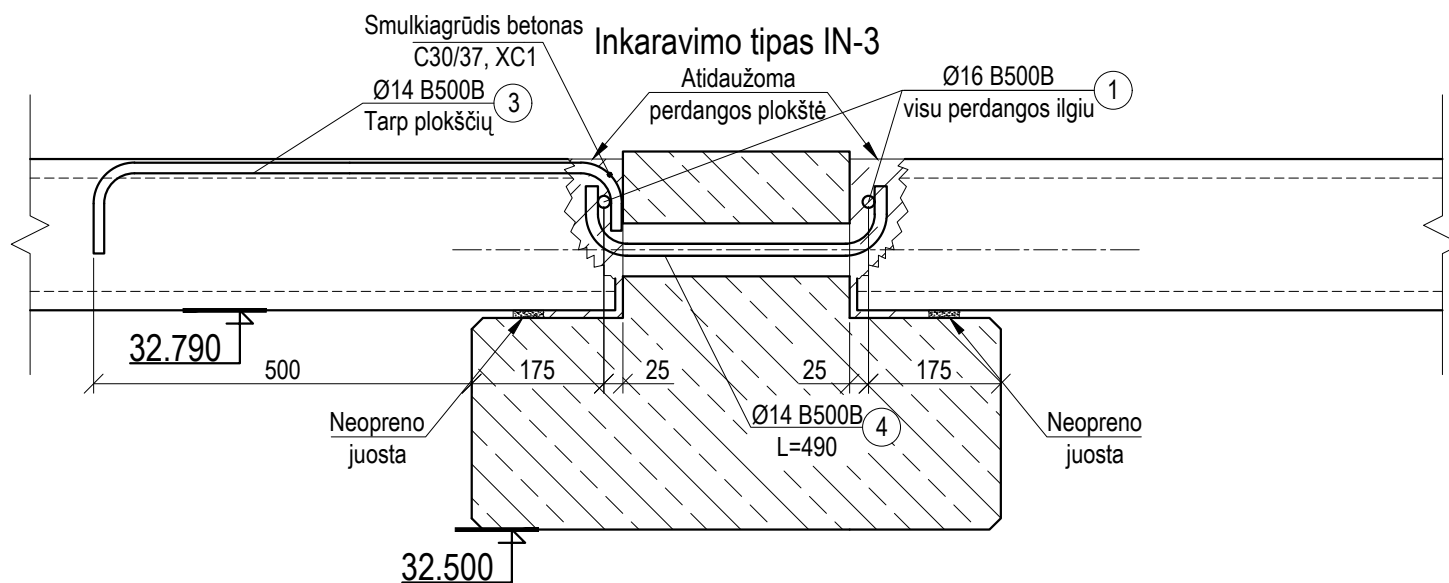
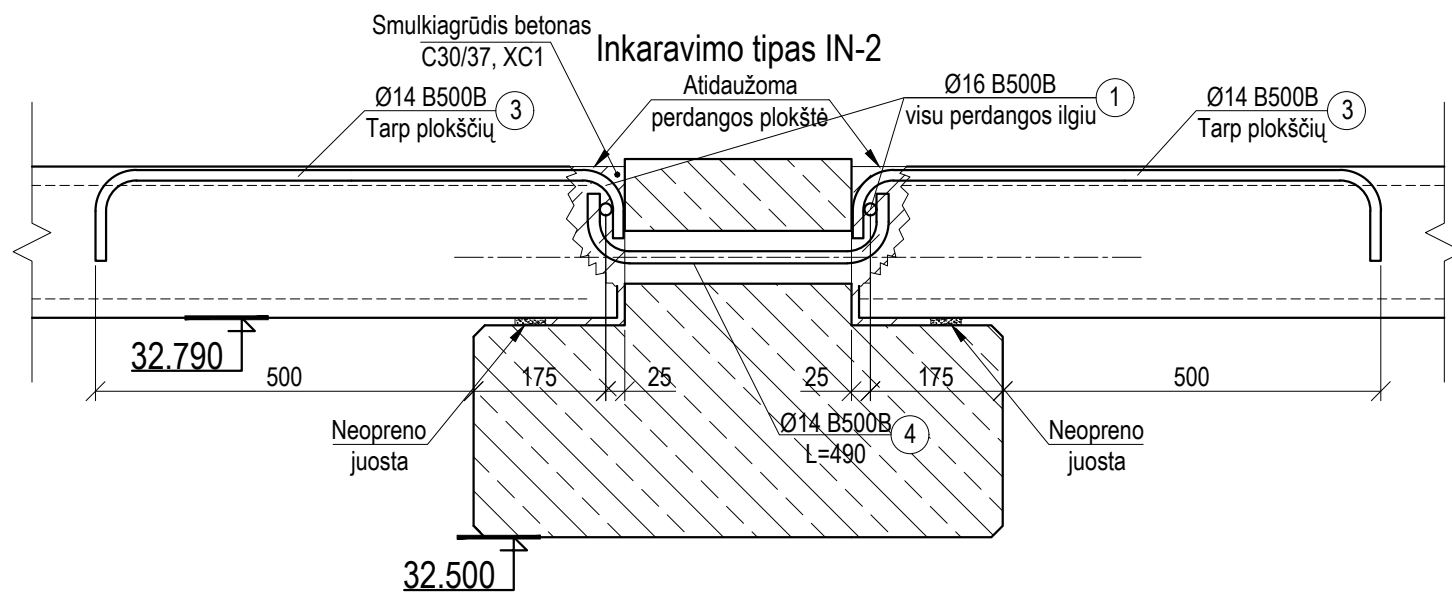
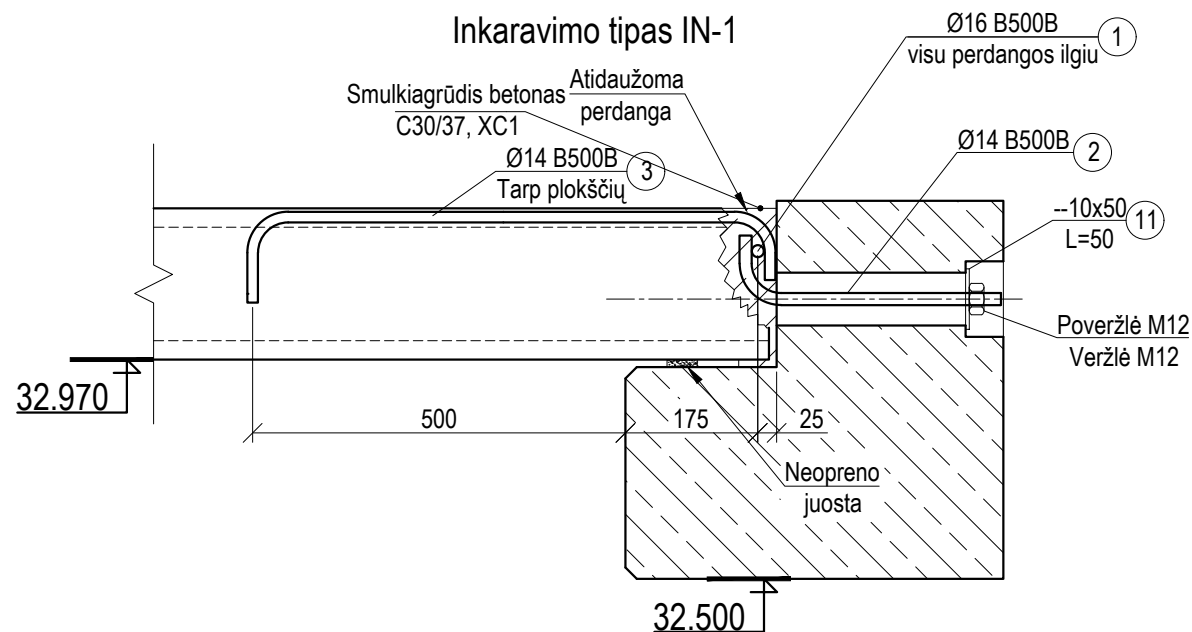

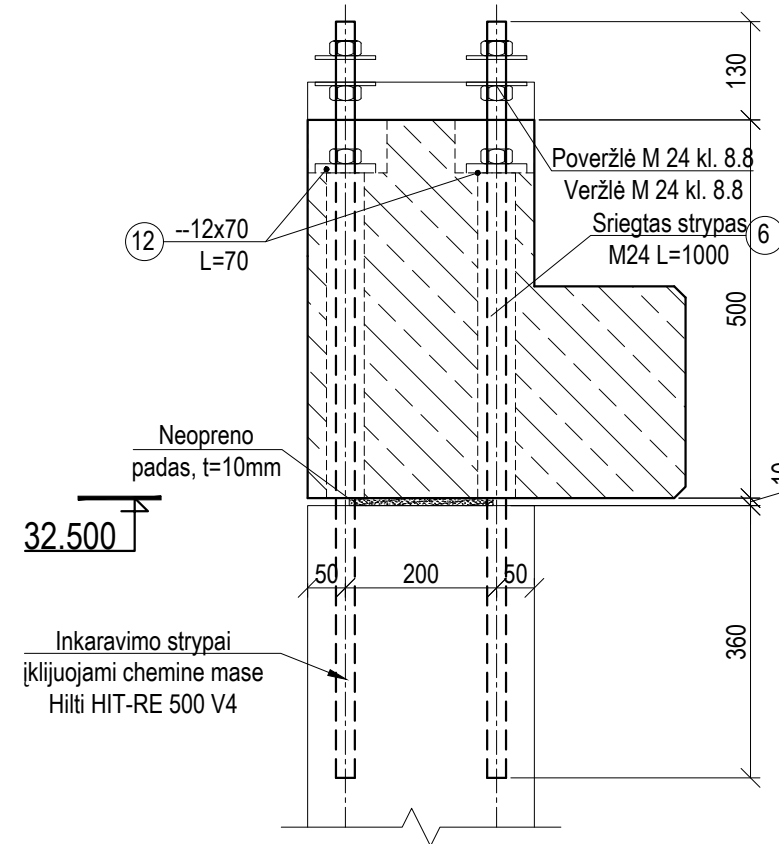

**Rygelių atrėmimas ant kolonos, kai perdangos storis 200mm**



**PASTABOS:**

1. Rygeliai, perdangos plokštės remiami per neopreno padėklus ir juostas;
2. Surenkami g/b rygelių paviršiaus kokybės klasė ne žemesnė nei A3, žr. technines specifikacijas;
3. Gaminio kampai formuojami su nuožulnomis 15x15 mm;
4. Stropavimo kilpas parenka gamintojas
5. Transportavimas ir sandėliavimas pagal gamintojo rekomendacijas;
6. Skaičiuojamoji apkrova nurodyta be nuosavo svorio.
7. siūlės tarp plokščių turi būti kruopščiai išvalomos ir užtaisomos smulkiagrūdžiu betonu C30/37 XC1. Tarpai tarp plokščių iki 50mm pločio papildomai nearmuojami;
8. Metalinius elementus tarpusavyje virinti visu lietimosi perimetru. Siūlės hs=8.0mm, suvirinimo elektrodas E-42;
9. Metalinius elementus gruntuoti ir dažyti du kartus korozijai ir ugniai atspariais dažais;
10. Armatūros apsauginis sluoksnis - 25mm
11. Poz. 6 ir poz. 7 naudojama nuo 16 iki 25 ašies

0	2022.02.04	Eskptertizei ir statybai				
LAIDA	DATA	KEITIMO PRIEŽASTIS				
Atestato Nr.	Projektuotojas:			Statinio projekto pavadinimas: GYDYMO PASKIRTIES PASTATO, UN. NR. 1597-0002-6015, KAPITALINIO REMONTO IR PAGRINDINĖS NAUDOJIMO PASKIRTIES KEITIMO Į VIEŠBUČIŲ PASKIRTIES PASTATĄ, LIEPŲ G. 1, DRUSKININKUOSE, PROJEKTAS		
	UAB "ARCHAS" www.archas.lt info@archas.lt					
32289	PV	Jolita Slendzoka	Statinio numeris ir pavadinimas:			
Atestato Nr.	Projektuotojas:		01 - VIEŠBUČIŲ PASKIRTIES PASTATAS			
	 STATYBOS INŽINERIJOS BIURAS tel. +37068452024; e-mail: mindaugas@veitas.lt					
14840	PDV	Mindaugas Veitas	Brėžinys:		Laida	
	Konstr.	Skirmantas Kolyčius			10 a. PERDANGOS PLANAS	0
LT	Statytojas ir (arba) užsakovas:		Žymuo:		Lapas	
	UAB ARINELA, Įm. kodas 305683161				2	
			384.02-(MV-162)-01-DP-SK-1.10.4		Lapų	
				7		



Inkaravimo tipas IN-4

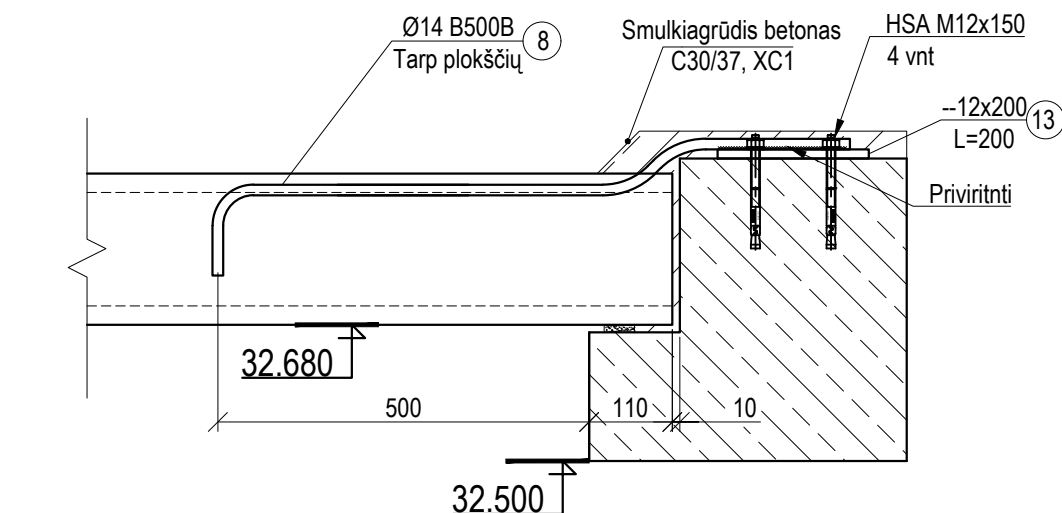

Inkaravimo tipas IN-5

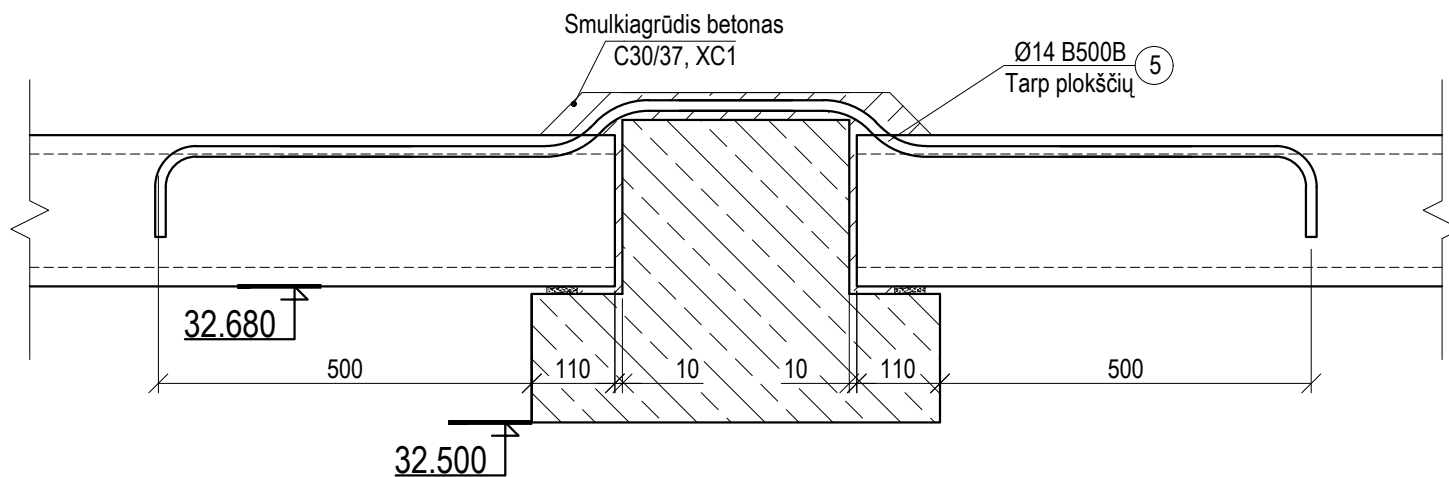

Inkaravimas į esamą koloną

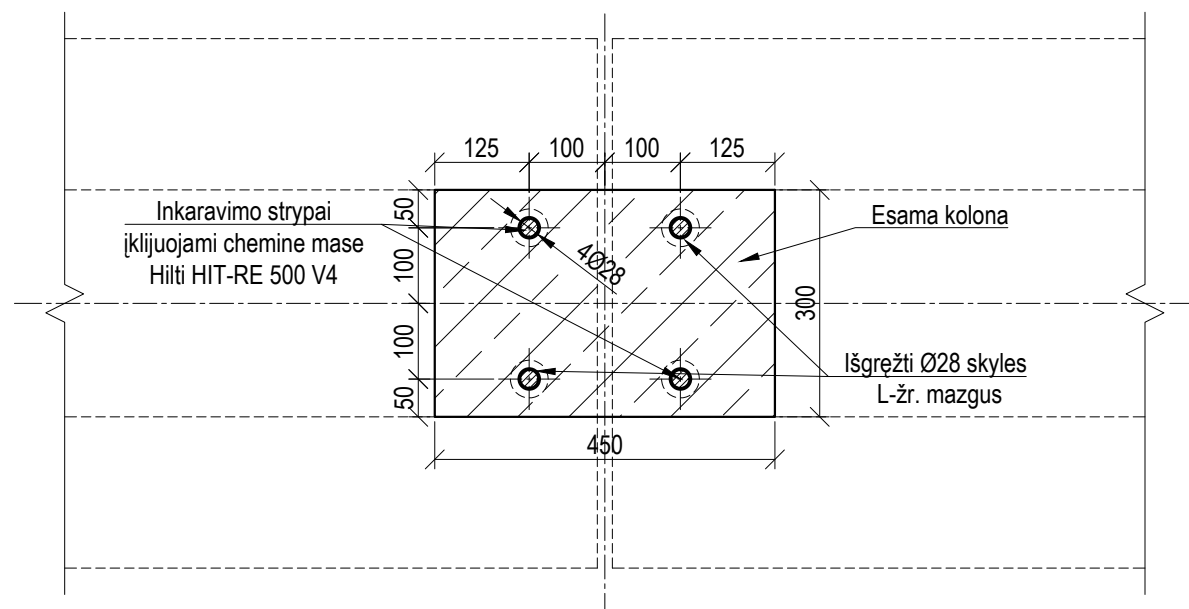

Rygelių atrėmimas ant kolonos, kai perdangos storis 300mm

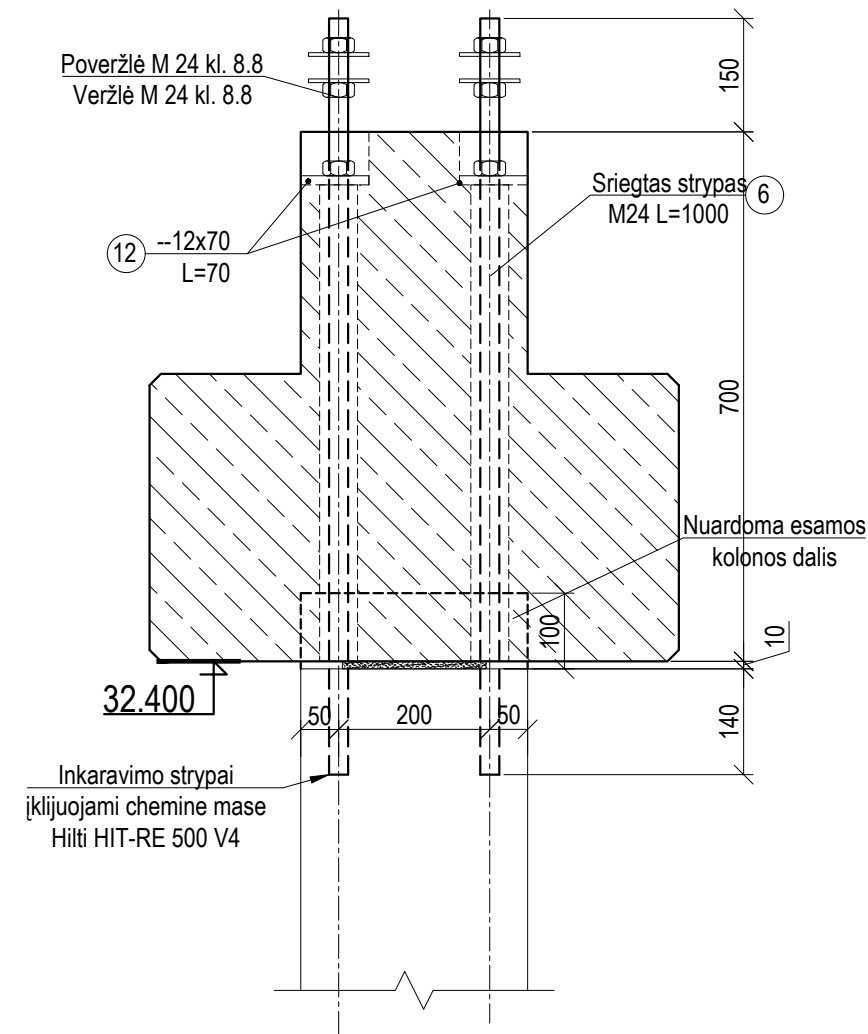

PASTABOS:

1. Rygeliai, perdangos plokštės remiami per neopreno padėklus ir juostas;
2. Surenkami g/b rygelių paviršiaus kokybės klasė ne žemesnė nei A3, žr. technines specifikacijas;
3. Gaminio kampai formuojami su nuožulnomis 15x15 mm;
4. Stropavimo kilpas parenka gamintojas
5. Transportavimas ir sandėliavimas pagal gamintojo rekomendacijas;
6. Skaičiuojamoji apkrova nurodyta be nuosavo svorio.
7. siūlės tarp plokščių turi būti kruopščiai išvalomos ir užtaisomos smulkiagrūdžiu betonu C30/37 XC1. Tarpai tarp plokščių iki 50mm pločio papildomai nearmuojami;
8. Metalinius elementus tarpusavyje virinti visu lietimosi perimetru. Siūlės hs=8.0mm, suvirinimo elektrodas E-42;
9. Metalinius elementus gruntuoti ir dažyti du kartus korozijai ir ugniai atspariais dažais;
10. Armatūros apsauginis sluoksnis - 25mm
11. Poz. 6 ir poz. 7 naudojama nuo 16 iki 25 ašies

0	2022.02.04	Eskpertizei ir statybai			
LAIDA	DATA	KEITIMO PRIEŽASTIS			
Atestato Nr.	Projektuotojas: <b>UAB "ARCHAS"</b> www.archas.lt info@archas.lt			Statinio projekto pavadinimas: GYDYMO PASKIRTIES PASTATO, UN. NR. 1597-0002-6015, KAPITALINIO REMONTO IR PAGRINDINĖS NAUDOJIMO PASKIRTIES KEITIMO Į VIEŠBUČIŲ PASKIRTIES PASTATĄ, LIEPŲ G. 1, DRUSKININKUOSE, PROJEKTAS	
32289	PV	Jolita Slendzoka		Statinio numeris ir pavadinimas:	
Atestato Nr.	Projektuotojas: <b>M.VEITO</b> tel. +37068452024; e-mail: mindaugas@veitas.lt		<b>STATYBOS INŽINERIJOS BIURAS</b>	01 - VIEŠBUČIŲ PASKIRTIES PASTATAS	
14840	PDV	Mindaugas Veitas		Brėžinys:  10 a. PERDANGOS PLANAS	Laida
	Konstr.	Skirmantas Kolyčius			0
LT	Statytojas ir (arba) užsakovas:  UAB ARINELA, Įm. kodas 305683161			Žymuo:  384.02-(MV-162)-01-DP-SK-1.10.4	
				Lapas	Lapų
			3	7	



Rygelių atrėmimas ant kolonos,  
kai perdangos storis 300mm ir 200mm

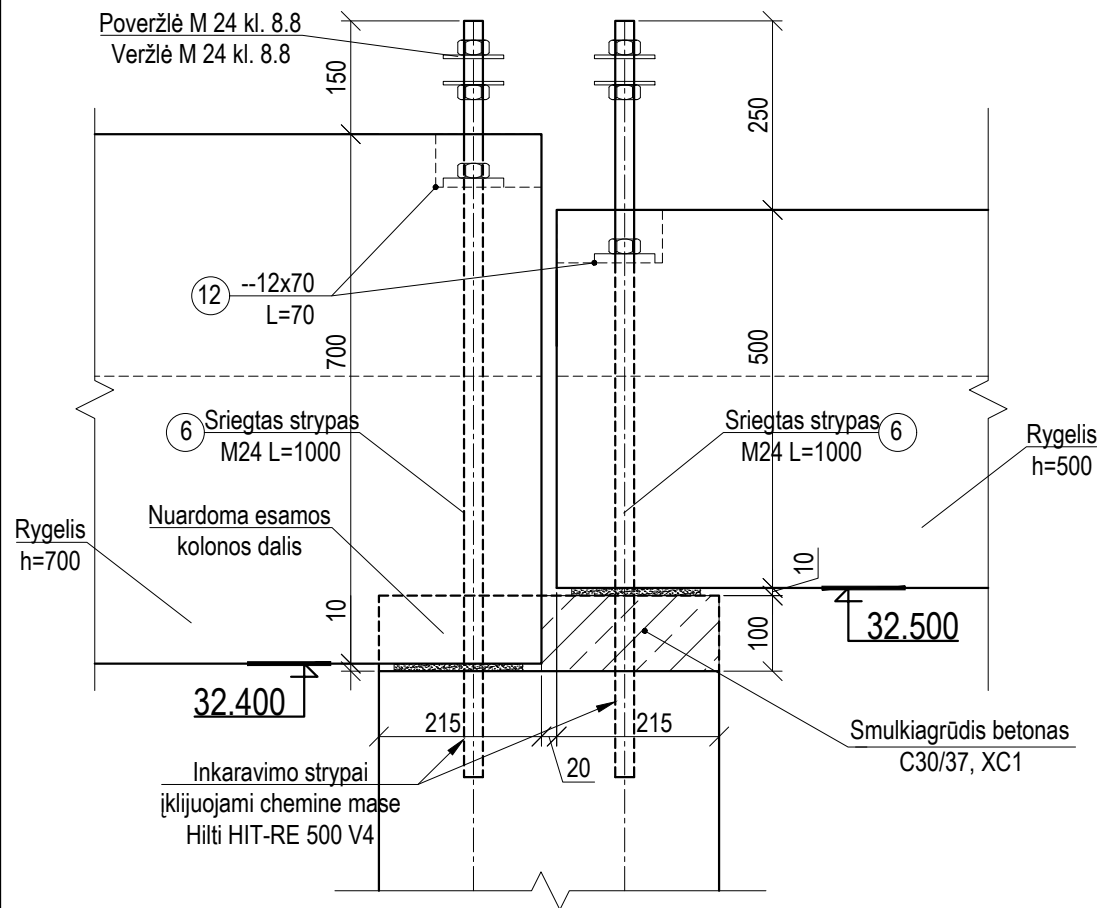

Poz. 12

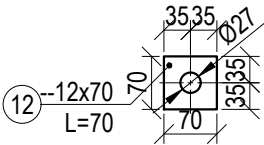

PASTABOS:



1. Rygeliai, perdangos plokštės remiami per neopreno padėklus ir juostas;
2. Surenkami g/b rygelių paviršiaus kokybės klasė ne žemesnė nei A3, žr. technines specifikacijas;
3. Gaminio kampai formuojami su nuožulnomis 15x15 mm;
4. Stropavimo kilpas parenka gamintojas
5. Transportavimas ir sandėliavimas pagal gamintojo rekomendacijas;
6. Skaičiuojamoji apkrova nurodyta be nuosavo svorio.
7. siūlės tarp plokščių turi būti kruopščiai išvalomos ir užtaisomos smulkiagrūdžiu betonu C30/37 XC1. Tarpai tarp plokčių iki 50mm pločio papildomai nearmuojami;
8. Metalinius elementus tarpusavyje virinti visu lietimosi perimetru. Siūlės hs=8.0mm, suvirinimo elektrodas E-42;
9. Metalinius elementus gruntuoti ir dažyti du kartus korozijai ir ugniai atspariais dažais;
10. Armatūros apsauginis sluoksnis - 25mm
11. Poz. 6 ir poz. 7 naudojama nuo 16 iki 25 ašies

0	2022.02.04	Eskpertizei ir statybai			
LAIDA	DATA	KEITIMO PRIEŽASTIS			
Atestato Nr.	Projektuotojas: <b>UAB "ARCHAS"</b> www.archas.lt info@archas.lt			Statinio projekto pavadinimas: GYDymo PASKIRTIES PASTATO, UN. NR. 1597-0002-6015, KAPITALINIO REMONTO IR PAGRINDINĖS NAUDOJIMO PASKIRTIES KEITIMO   VIEŠBUČIŲ PASKIRTIES PASTATŲ, LIEPŲ G. 1, DRUSKININKUOSE, PROJEKTAS	
	32289	PV		Jolita Slendzoka	Statinio numeris ir pavadinimas:
Atestato Nr.	Projektuotojas: <b>M.VEITO</b> STATYBOS INŽINERIJOS BIURAS tel. +37068452024; e-mail: mindaugas@veitas.lt		01 - VIEŠBUČIŲ PASKIRTIES PASTATAS		
	14840	PDV	Mindaugas Veitas	Brėžinys:  10 a. PERDANGOS PLANAS	Laida
	Konstr.	Skirmantas Kolyčius	0		
LT	Statytojas ir (arba) užsakovas:  UAB ARINELA, Įm. kodas 305683161			Žymuo:  384.02-(MV-162)-01-DP-SK-1.10.4	Lapas Lapų
				4	7

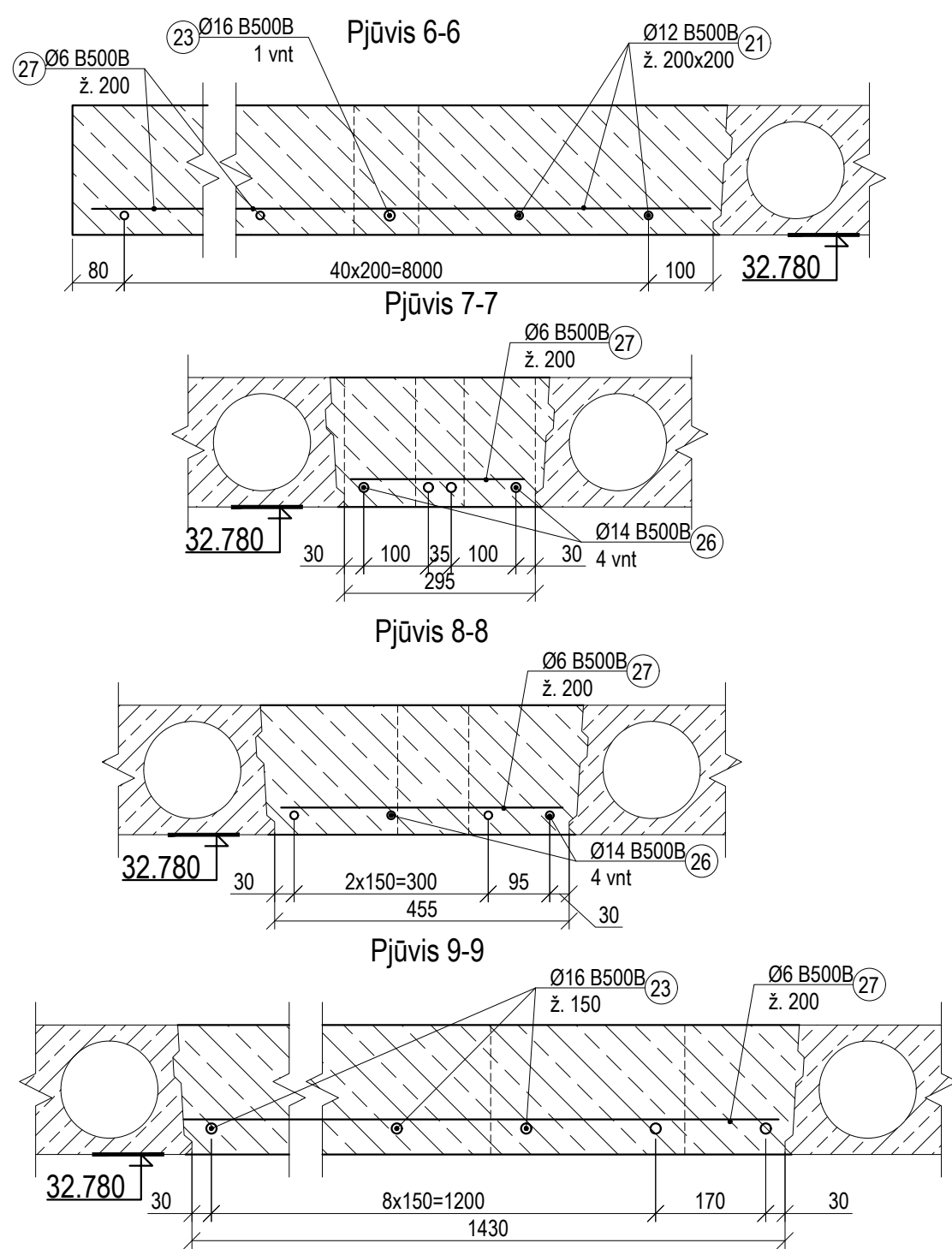
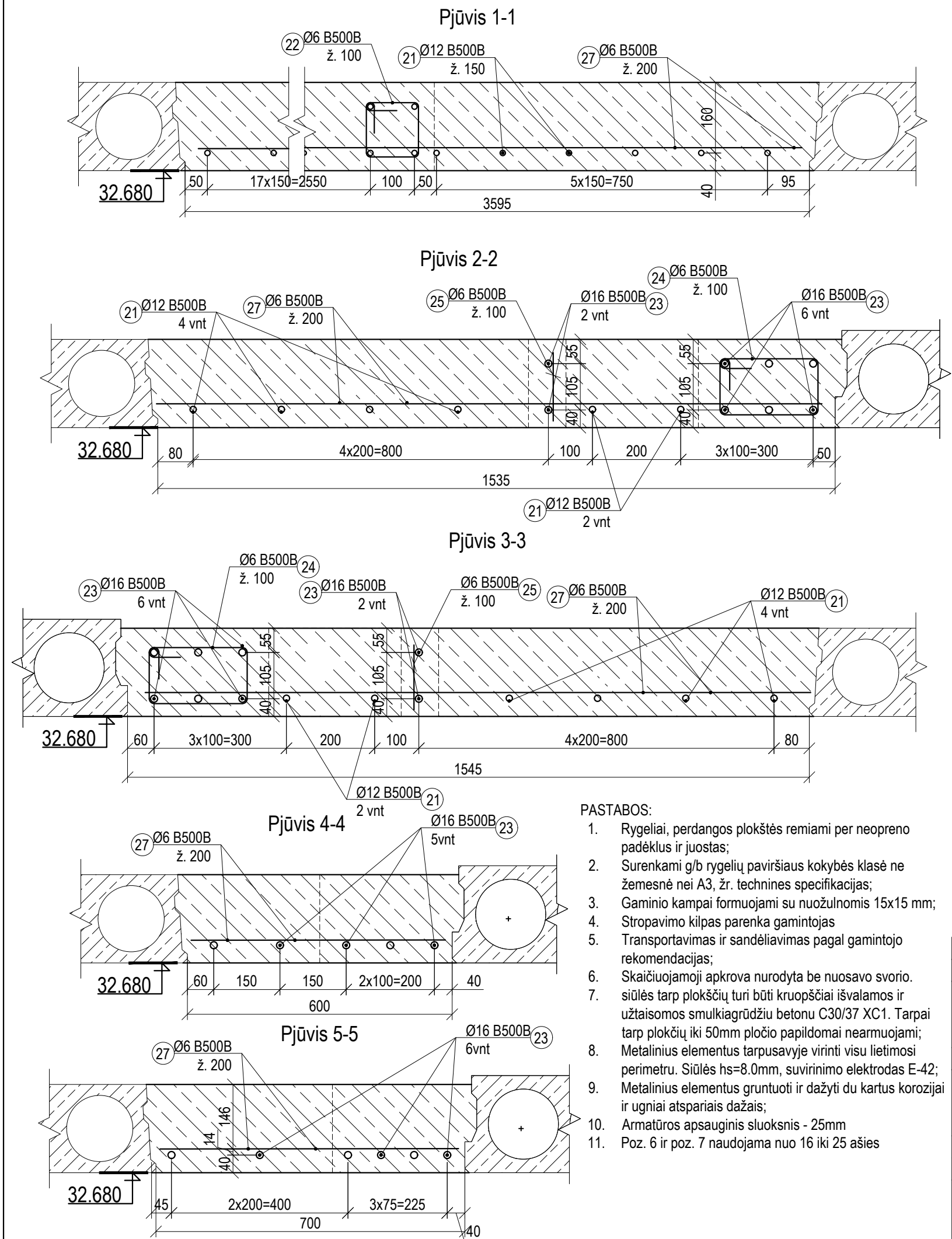



- PASTABOS:**
- Rygeliai, perdangos plokštės remiami per neopreno padėklus ir juostas;
  - Surenkami g/b rygelių paviršiaus kokybės klasė ne žemesnė nei A3, žr. technines specifikacijas;
  - Gaminio kampai formuojami su nuožulnomis 15x15 mm;
  - Stropavimo kilpas parenka gamintojas
  - Transportavimas ir sandėliavimas pagal gamintojo rekomendacijas;
  - Skaičiuojamoji apkrova nurodyta be nuosavo svorio.
  - siūlės tarp plokščių turi būti kruopščiai išvalomos ir užtaisomos smulkiagrūdžiu betonu C30/37 XC1. Tarpai tarp plokščių iki 50mm pločio papildomai nearmuojami;
  - Metallinius elementus tarpusavyje virinti visu lietimosi perimetru. Siūlės hs=8.0mm, suvirinimo elektrodas E-42;
  - Metallinius elementus gruntuoti ir dažyti du kartus korozijai ir ugniai atspariais dažais;
  - Armatūros apsauginis sluoksnis - 25mm
  - Poz. 6 ir poz. 7 naudojama nuo 16 iki 25 ašies

0	2022.02.04	Eskptertizei ir statybai			
LAIDA	DATA	KEITIMO PRIEŽASTIS			
Atestato Nr.	Projektuotojas:			Statinio projekto pavadinimas:	
	UAB "ARCHAS" www.archas.lt info@archas.lt			GYDymo PASKIRTIES PASTATO, UN. NR. 1597-0002-6015, KAPITALINIO REMONTO IR PAGRINDINĖS NAUDOJIMO PASKIRTIES KEITIMO   VIEŠBUČIŲ PASKIRTIES PASTATŲ, LIEPŲ G. 1, DRUSKININKUOSE, PROJEKTAS	
32289	PV	Jolita Slendzoka		Statinio numeris ir pavadinimas:	
Atestato Nr.	Projektuotojas:			01 - VIEŠBUČIŲ PASKIRTIES PASTATAS	
	M.VEITO STATYBOS INŽINERIJOS BIURAS tel. +37068452024; e-mail: mindaugas@veitas.lt				
14840	PDV	Mindaugas Veitas		Brėžinys:	Laida
	Konstr.	Skirmantas Kolyčius			10 a. PERDANGOS PLANAS
LT	Statytojas ir (arba) užsakovas:			Žymuo:	Lapas
	UAB ARINELA, Įm. kodas 305683161				Lapų
				384.02-(MV-162)-01-DP-SK-1.10.4	5
					7



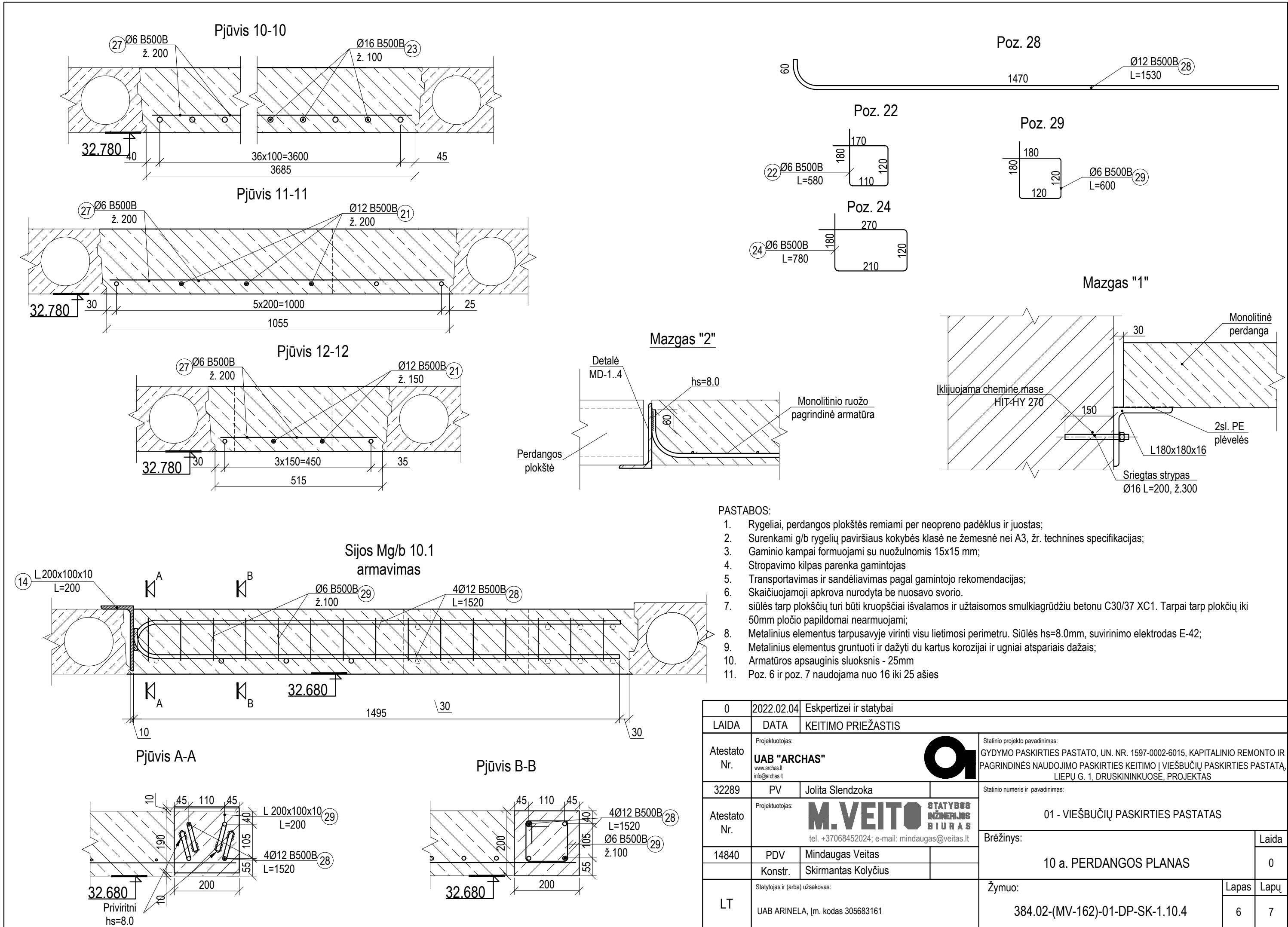



Pozi- cija, eil. nr.	Pavadinimas ir techninės charakteristikos	Žymuo	Mato vnt.	Bendras kiekis	Papildomi duomenys
	Perdangos plokštės				REI 60
P1	HCS200 L=5680		vnt	76	q=8,5kN/m²
P2	HCS200 L=5680		vnt	12	q=13kN/m²
P3	HCS200 L=5680, siaurinta iki B=1010		vnt	12	q=8,5kN/m²
P3*	HCS200 L=5680, siaurinta iki B=700		vnt	2	q=8,5kN/m²
P4	HCS200 L=5680, siaurinta iki B=660		vnt	6	q=8,5kN/m²
P4*	HCS200 L=5680, siaurinta iki B=510		vnt	3	q=8,5kN/m²
P4**	HCS200 L=5680, siaurinta iki B=320		vnt	3	q=8,5kN/m²
P5	HCS200 L=5680, siaurinta iki B=700		vnt	6	q=13kN/m²
P6	HCS200 L=5680		vnt	57	q=13kN/m²
P6s	HCS200 L=5680		vnt	25	q=17kN/m²
P6*	HCS200 L=5680, siaurinta iki B=880		vnt	4	q=13kN/m²
P7	HCS300 L=5680		vnt	22	q=21,5kN/m²
P8	HCS200 L=5680, siaurinta iki B=450		vnt	11	q=13kN/m²
P12	HCS200 L=4580, siaurinta iki B= 1055		vnt	3	q=13kN/m²
P13	HCS200 L=4185, siaurinta iki B= 1055		vnt	1	q=13kN/m²
P14	HCS200 L=4770, siaurinta iki B= 1055		vnt	1	q=13kN/m²
P15	HCS200 L=3705, siaurinta iki B= 1055		vnt	1	q=13kN/m²
P16	HCS200 L=4355, siaurinta iki B= 700		vnt	1	q=13kN/m²
P17	HCS200 L=5100, siaurinta iki B= 700		vnt	1	q=13kN/m²
P18	HCS200 L=4580, siaurinta iki B= 510		vnt	2	q=13kN/m²
P19	HCS200 L=4185, siaurinta iki B= 510		vnt	2	q=13kN/m²
			VISO:	251 vnt.	
	Plokščių inkaravimas				
1	Ø16 B500B L <sub>bendras</sub> =330m	LST EN 10080:2006	kg	521,4	
2	Ø14 B500B L=390 26vnt	LST EN 10080:2006	kg	12,27	
3	Ø14 B500B L=820 220vnt	LST EN 10080:2006	kg	218,3	
4	Ø14 B500B L=490 115vnt	LST EN 10080:2006	kg	68,2	
5	Ø14 B500B L=1780 82vnt	LST EN 10080:2006	kg	176,6	
6	Sriegtas strypas M24 L=1000 kl.8.8 160vnt		kg	616,0	žr. pastabą 11
8	Ø14 B500B L=930 23vnt	LST EN 10080:2006	kg	25,89	
	Monolitiniai ruožai				
21	Ø12 B500B L <sub>bendras</sub> =545m	LST EN 10080:2006	kg	484,0	
22	Ø6 B500B L=580 57vnt	LST EN 10080:2006	kg	7,40	
23	Ø16 B500B L <sub>bendras</sub> =916m	LST EN 10080:2006	kg	1447	
24	Ø6 B500B L=780 630vnt	LST EN 10080:2006	kg	109,1	
25	Ø6 B500B L=150 630vnt	LST EN 10080:2006	kg	20,98	
26	Ø14 B500B L <sub>bendras</sub> =81m	LST EN 10080:2006	kg	98,01	
27	Ø6 B500B L <sub>bendras</sub> =765m	LST EN 10080:2006	kg	169,85	
28	Ø12 B500B L=1530 48vnt	LST EN 10080:2006	kg	65,22	
29	Ø6 B500B L=600 192vnt	LST EN 10080:2006	kg	25,58	
			VISO:	4233,8kg	
11	--10x50 L=50 30vnt	LST EN 10058:2004	kg	5,89	
12	--12x70 L=90 160 vnt	LST EN 10058:2004	kg	94,96	
13	--12x200 L=200 23 vnt	LST EN 10058:2004	kg	86,67	
14	L 200x100x10 L=200 12 vnt	LST EN 10058:2004	kg	55,20	
			VISO:	242,80	
	Petra sijos		m	17,15	
	Betonas C25/30, XC1		m³	32,60	
	Smulkiagrūdis betonas C30/37, XC1		m³	13,5	

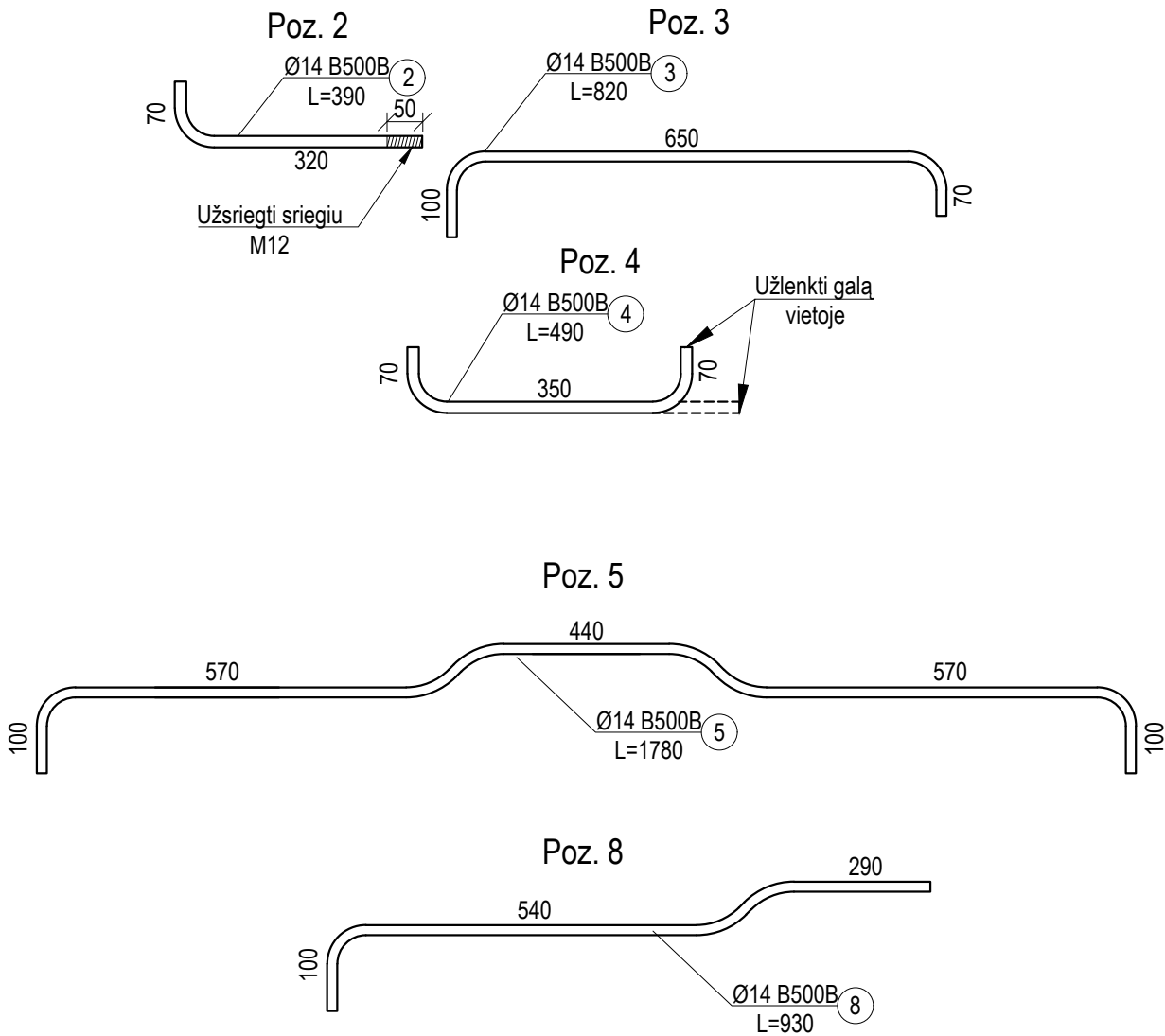

PASTABOS:

1. Rygeliai, perdangos plokštės remiami per neopreno padėklus ir juostas;
2. Surenkami g/b rygelių paviršiaus kokybės klasė ne žemesnė nei A3, žr. technines specifikacijas;
3. Gaminio kampai formuojami su nuožulnomis 15x15 mm;
4. Stropavimo kilpas parenka gamintojas
5. Transportavimas ir sandėliavimas pagal gamintojo rekomendacijas;
6. Skaičiuojamoji apkrova nurodyta be nuosavo svorio.
7. siūlės tarp plokščių turi būti kruopščiai išvalomos ir užtaisomos smulkiagrūdžiu betonu C30/37 XC1. Tarpai tarp plokčių iki 50mm pločio papildomai nearmuojami;
8. Metalinius elementus tarpusavyje virinti visu lietimosi perimetru. Siūlės hs=8.0mm, suvirinimo elektrodas E-42;
9. Metalinius elementus gruntuoti ir dažyti du kartus korozijai ir ugniai atspariais dažais;
10. Armatūros apsauginis sluoksnis - 25mm
11. Poz. 6 naudojama nuo 16 iki 25 ašies

A	2022.08.19	Eskpertizei ir statybai, keitėsi angų išdėstymas perdangoje				
0	2022.02.04	Eskpertizei ir statybai				
LAIDA	DATA	KEITIMO PRIEŽASTIS				
Atestato Nr.	Projektuotojas: <b>UAB "ARCHAS"</b> www.archas.lt info@archas.lt			Statinio projekto pavadinimas: GYDymo PASKIRTIES PASTATO, UN. NR. 1597-0002-6015, KAPITALINIO REMONTO IR PAGRINDINĖS NAUDOJIMO PASKIRTIES KEITIMO   VIEŠBUČIŲ PASKIRTIES PASTATĄ, LIEPŲ G. 1, DRUSKININKUOSE, PROJEKTAS		
	32289	PV		Jolita Slendzoka	Statinio numeris ir pavadinimas:	
Atestato Nr.	Projektuotojas: <b>M.VEITO</b> STATYBOS INŽINERIJOS BIURAS tel. +37068452024; e-mail: mindaugas@veitas.lt		01 - VIEŠBUČIŲ PASKIRTIES PASTATAS			
	14840	PDV	Mindaugas Veitas	10 a. PERDANGOS PLANAS		
	Konstr.	Skirmantas Kolyčius				
LT	Statytojas ir (arba) užsakovas:  UAB ARINELA, Įm. kodas 305683161			Žymuo:  384.02-(MV-162)-01-DP-SK-1.10.4	Lapas	Lapų
					7	7



Metalo detalė MD-1

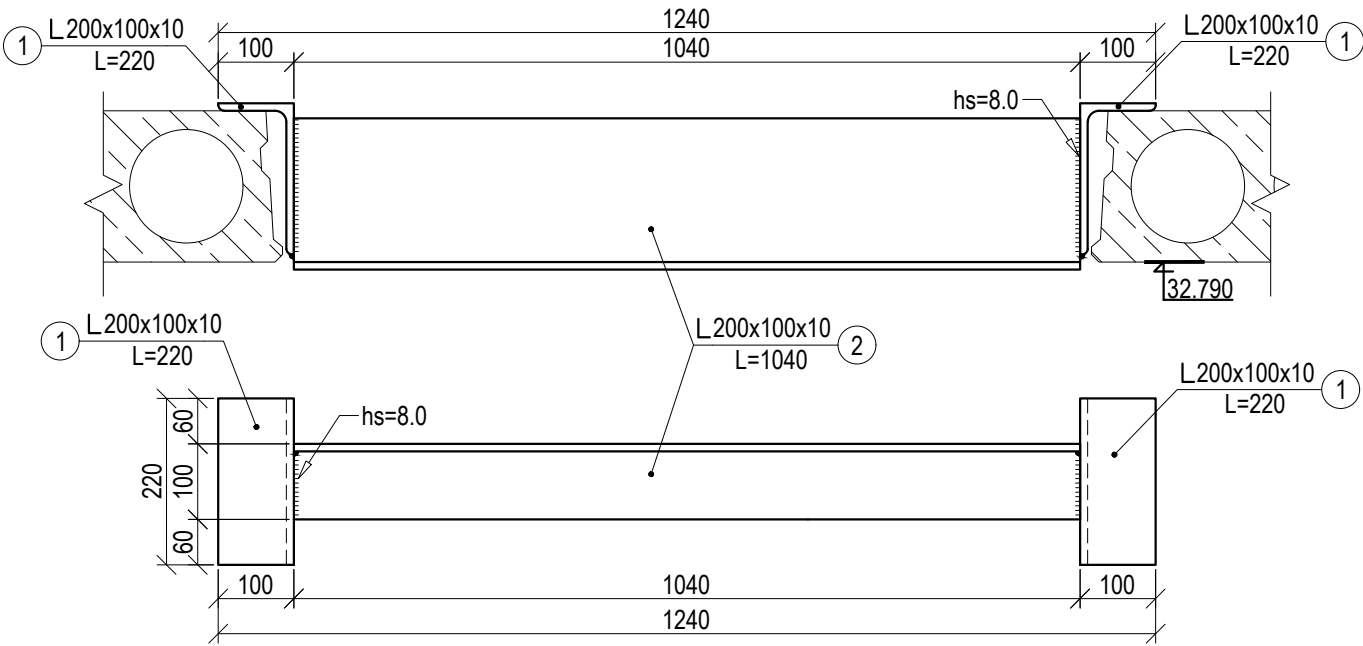

Metalo detalė MD-2

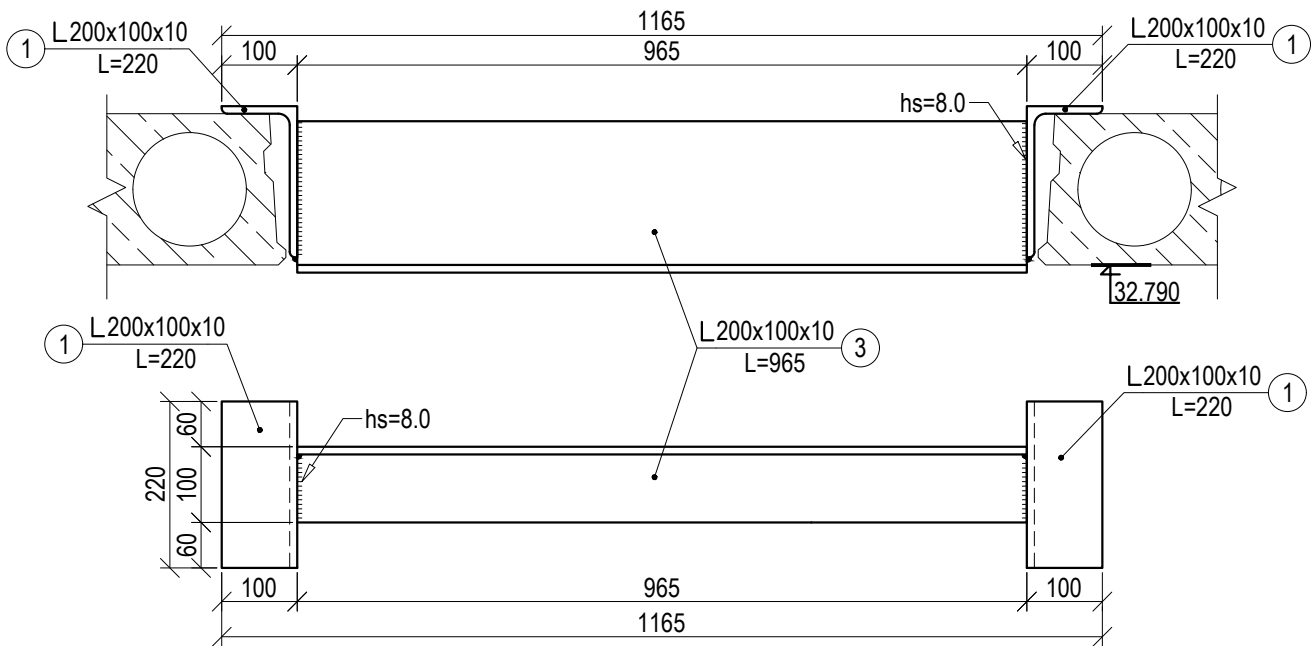

Metalo detalė MD-3

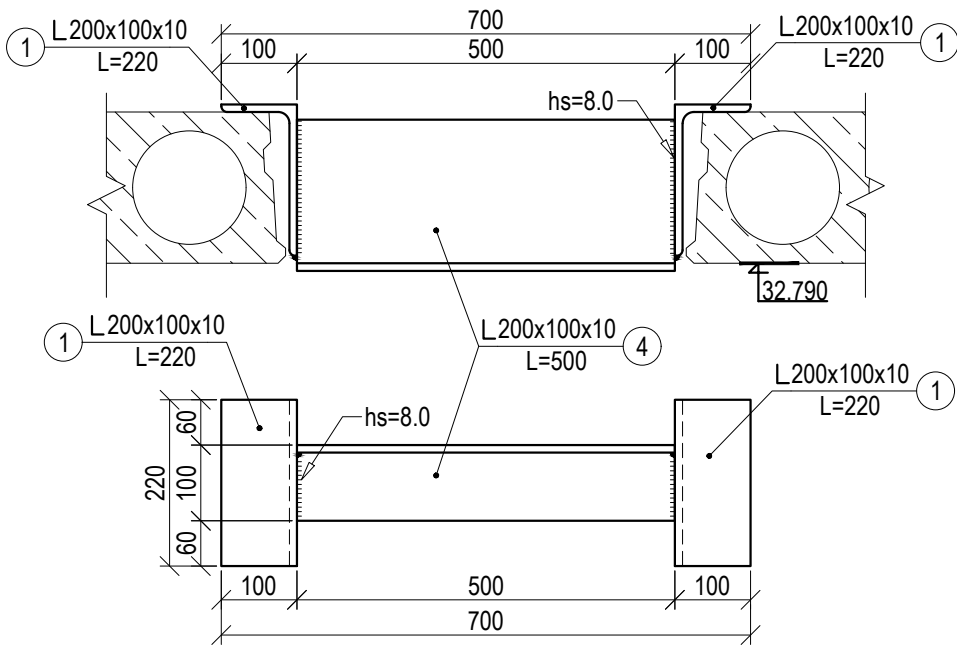

Metalo detalė MD-4

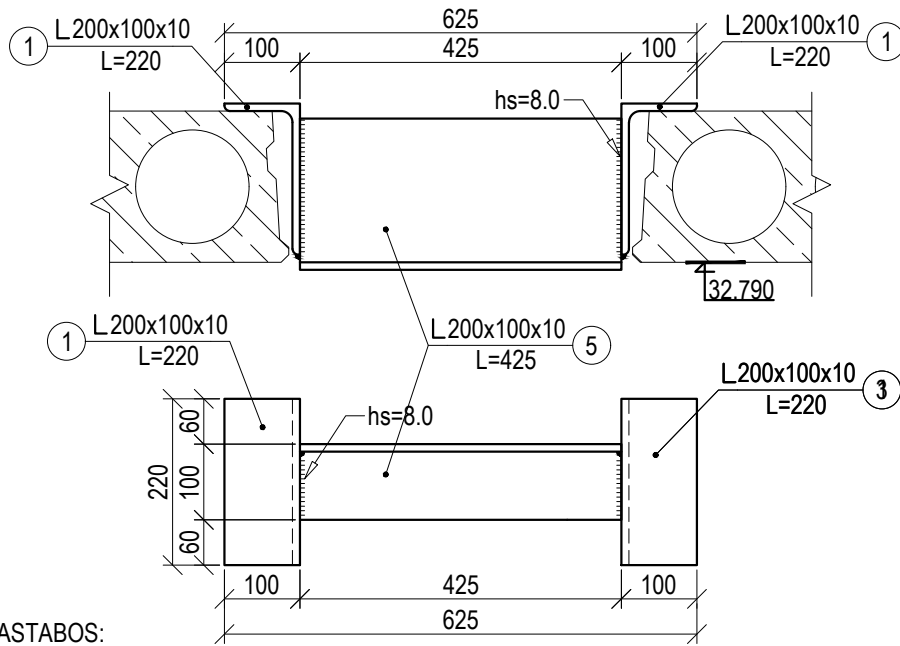

PASTABOS:

1. Visos gamyklinės suvirinimo siūlės atliekamas pagal LST EN ISO 4063:2011 "Suvirinimas ir panašūs procesai. Procesų sąrašas ir nuorodiniai numeriai". Siūlės charakteristinis stipris ne mažesnis nei 500N/mm²;
2. Suvirinimas vietoje atliekamas rankiniu būdu, elektrodais E42, suvirinimo siūlės aukštis hs= 8.0 mm;
3. Metalinės konstrukcijos gruntuoti ir dažyti korozijai atspariais dažais. Aplinkos klasė C1;
4. Visus ilgus bei altitudes tikslinti vietoje.

Pozi- cija, eil. nr.	Pavadinimas ir techninės charakteristikos	Žymuo	Mato vnt.	Bendras kiekis	Papildomi duomenys
	Metalo detalė MD-1		vnt	9	m=34,04kg/vnt
1	L 200x100x10 L=220 2vnt		kg	10,12	
2	L 200x100x10 L=1040 1vnt		kg	23,92	
	Metalo detalė MD-2		vnt	3	m=32,32kg/vnt
1	L 200x100x10 L=220 2vnt		kg	10,12	
3	L 200x100x10 L=965 1vnt		kg	22,20	
	Metalo detalė MD-3		vnt	6	m=21,62kg/vnt
1	L 200x100x10 L=220 2vnt		kg	10,12	
4	L 200x100x10 L=500 1vnt		kg	11,50	
	Metalo detalė MD-4		vnt	3	m=20,1kg/vnt
1	L 200x100x10 L=220 2vnt		kg	10,12	
3	L 200x100x10 L=425 1vnt		kg	9,98	
			VISO:	593,4 kg	



0	2022.10.20	Eskpertizei ir statybai		
LAIDA	DATA	KEITIMO PRIEŽASTIS		
Atestato Nr.	Projektuotojas: <b>UAB "ARCHAS"</b> www.archas.lt info@archas.lt			Statinio projekto pavadinimas: GYDymo PASKIRTIES PASTATO, UN. NR. 1597-0002-6015, KAPITALINIO REMONTO IR PAGRINDINĖS NAUDOJIMO PASKIRTIES KEITIMO   VIEŠBUČIŲ PASKIRTIES PASTATŲ, LIEPŲ G. 1, DRUSKININKUOSE, PROJEKTAS
	32289	PV	Jolita Slendzoka	
Atestato Nr.	Projektuotojas: <b>M.VEITO</b> STATYBOS INŽINERIJOS BIURAS tel. +37068452024; e-mail: mindaugas@veitas.lt			Statinio numeris ir pavadinimas:  01 - VIEŠBUČIŲ PASKIRTIES PASTATAS
	14840	PDV	Mindaugas Veitas	
	Konstr.	Skirmantas Kolyčius		Brėžinys:  METALO DETALĖS MD-1, MD-2, MD-3, MD-4
LT	Statytojas ir (arba) užsakovas:  UAB ARINELA, Įm. kodas 305683161			Žymuo:  384.02-(MV-162)-01-DP-SK-1.10.4.2
				Lapas 1
				Lapų 1

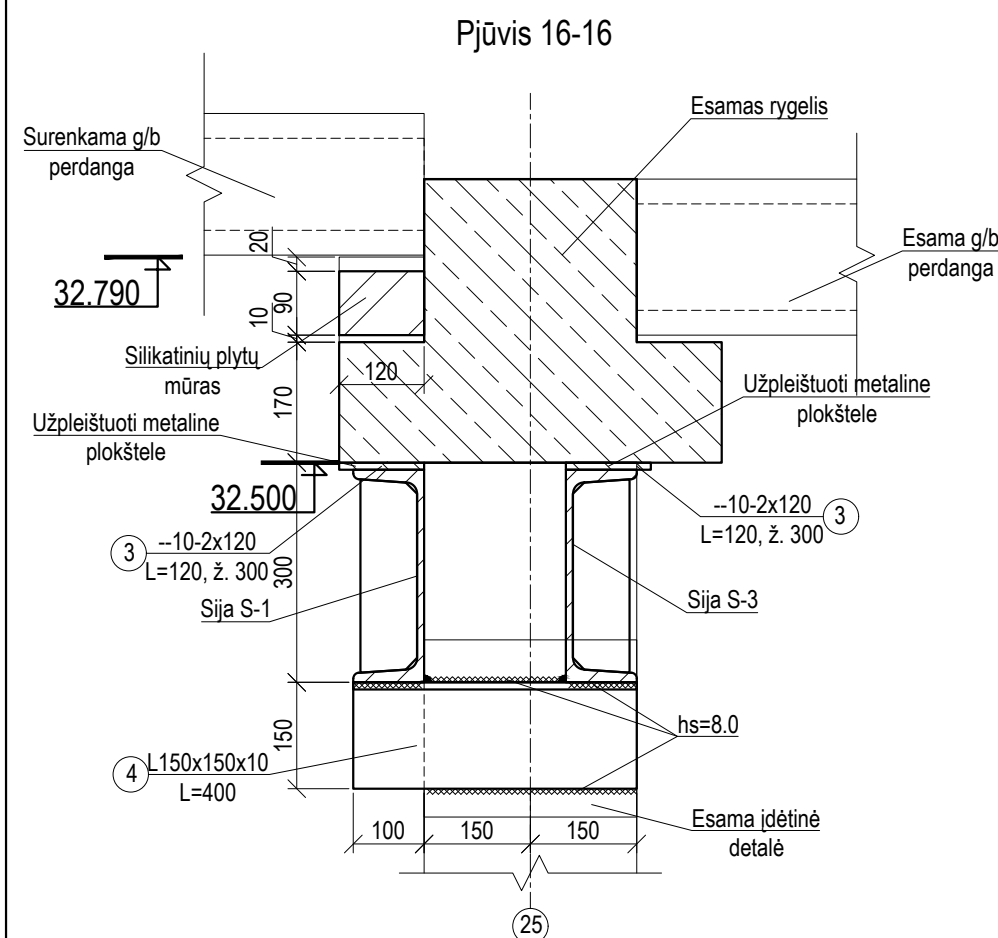
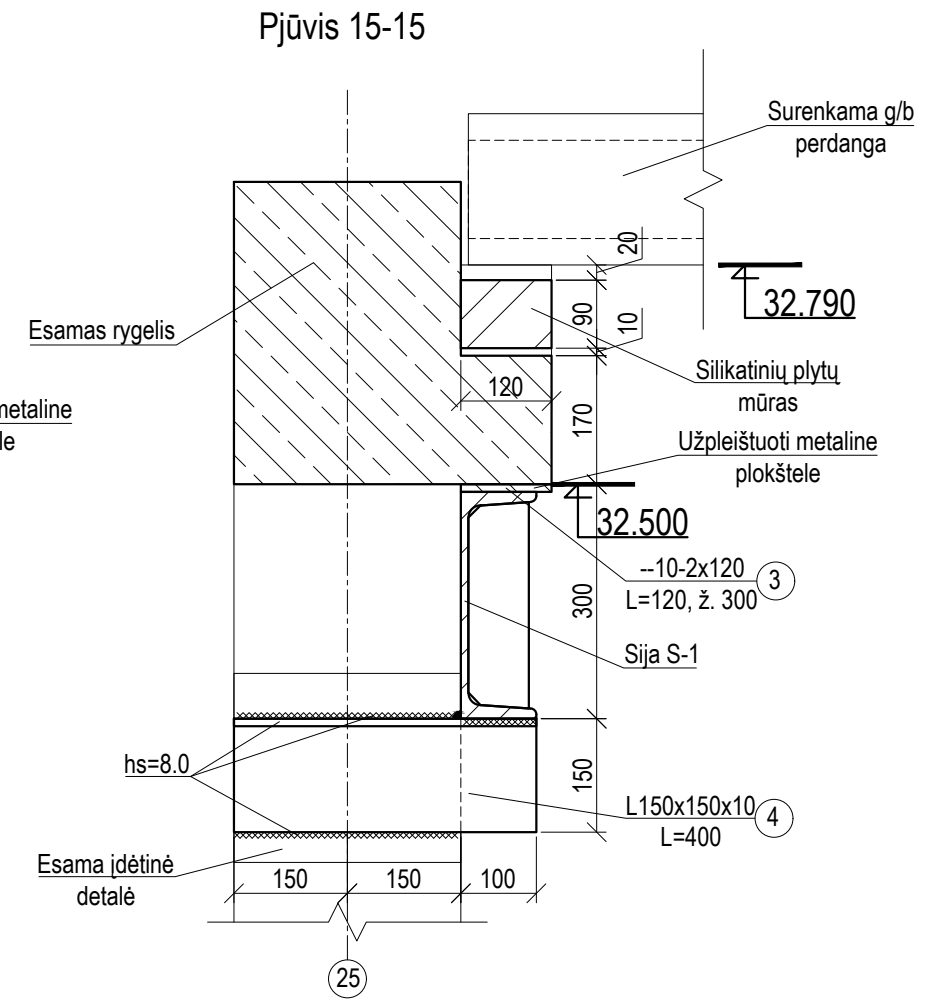
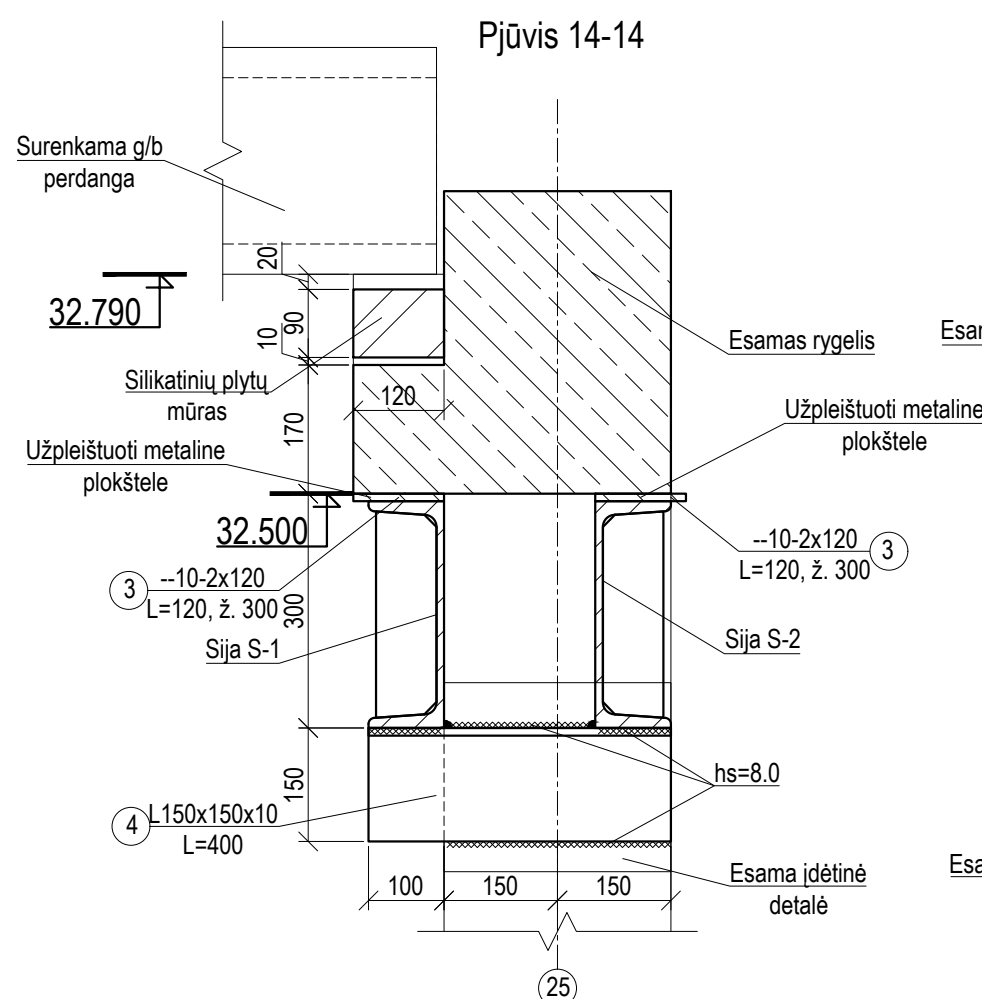
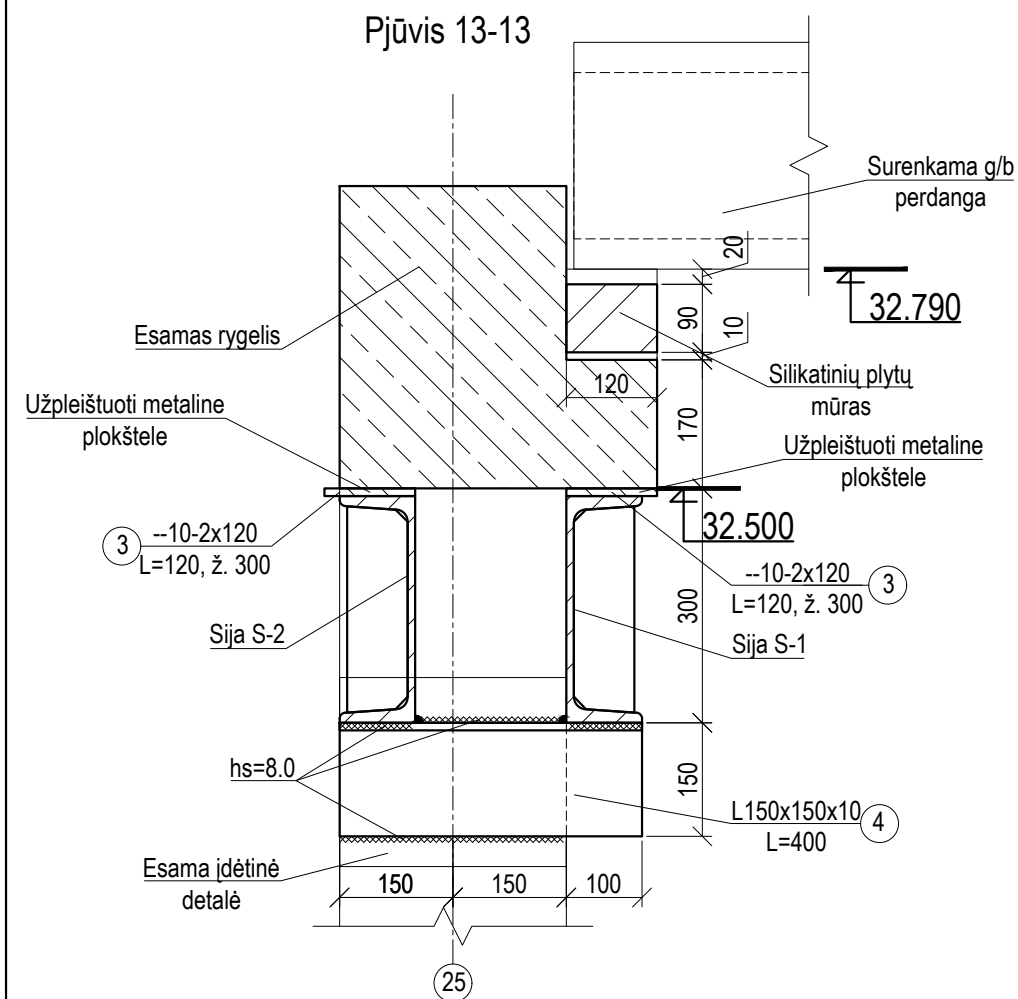



PASTABOS:

1. Visos gamylinės suvirinimo siūlės atliekamas pagal LST EN ISO 4063:2011 "Suvinimas ir panašūs procesai. Procesų sąrašas ir nuorodiniai numeriai". Siūlės charakteristinis stipris ne mažesnis nei 500N/mm<sup>2</sup>;
2. Suvinimas vietoje atliekamas rankiniu būdu, elektrodais E42, suvinimo siūlės aukštis hs= 8.0 mm;
3. Metalinės konstrukcijos gruntuoti ir dažyti korozijai atspariais dažais. Aplinkos klasė viduje C2, lauke C3;
4. Visus ilgius bei altitudes tikslinti vietoje.
5. Pjūvių vietas plane žr. SK-1.10.4

0	2022.11.17	Eskptertizei ir statybai				
LAIDA	DATA	KEITIMO PRIEŽASTIS				
Atestato Nr.	Projektuotojas:			Statinio projekto pavadinimas: GYDYMO PASKIRTIES PASTATO, UN. NR. 1597-0002-6015, KAPITALINIO REMONTO IR PAGRINDINĖS NAUDOJIMO PASKIRTIES KEITIMO Į VIEŠBUČIŲ PASKIRTIES PASTATĄ, LIEPŲ G. 1, DRUSKININKUOSE, PROJEKTAS		
	UAB "ARCHAS" www.archas.lt info@archas.lt					
32289	PV	Jolita Slendzoka	Statinio numeris ir pavadinimas:  01 - VIEŠBUČIŲ PASKIRTIES PASTATAS			
Atestato Nr.	Projektuotojas:					
	 STATYBOS INŽINERIJOS BIURAS tel. +37068452024; e-mail: mindaugas@veitas.lt					
14840	PDV	Mindaugas Veitas	Brėžinys:		Laida	
	Konstr.	Skirmantas Kolyčius			0	
LT	Statytojas ir (arba) užsakovas:  UAB ARINELA, Įm. kodas 305683161		Žymuo:  384.02-(MV-162)-01-DP-SK-1.10.4.3		Lapas	
					Lapų	
					1	2



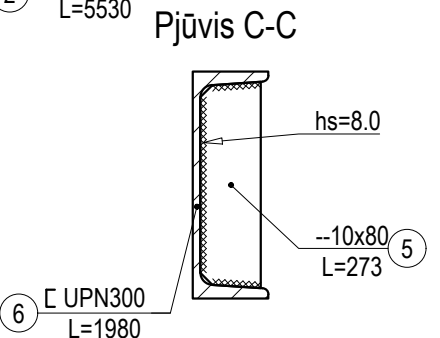
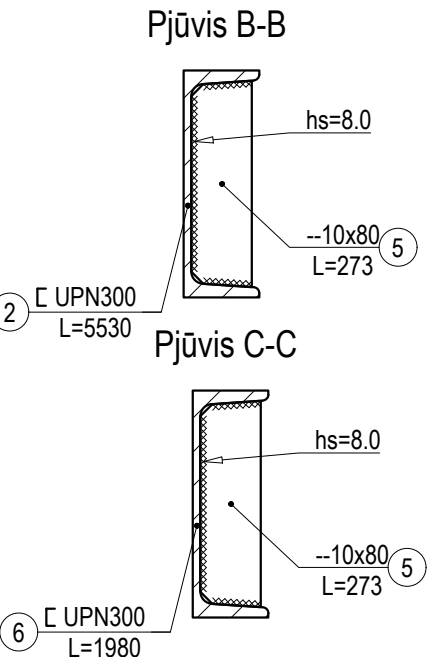
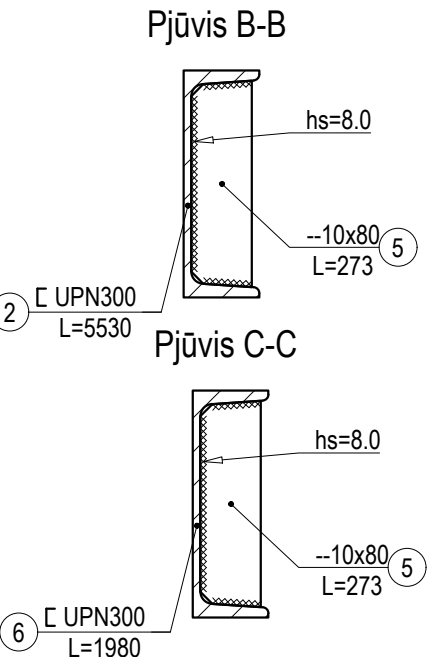
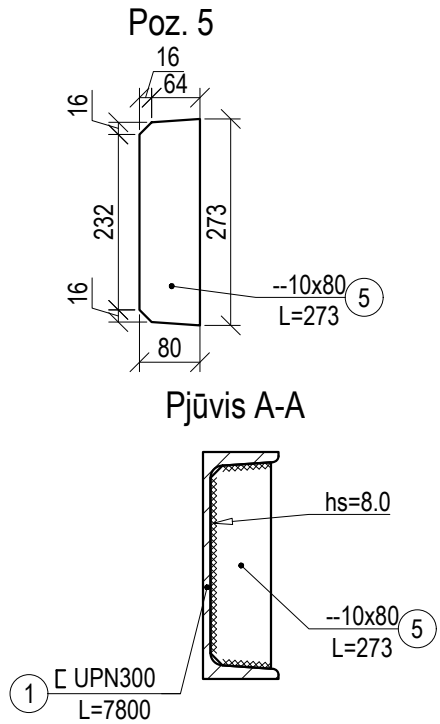
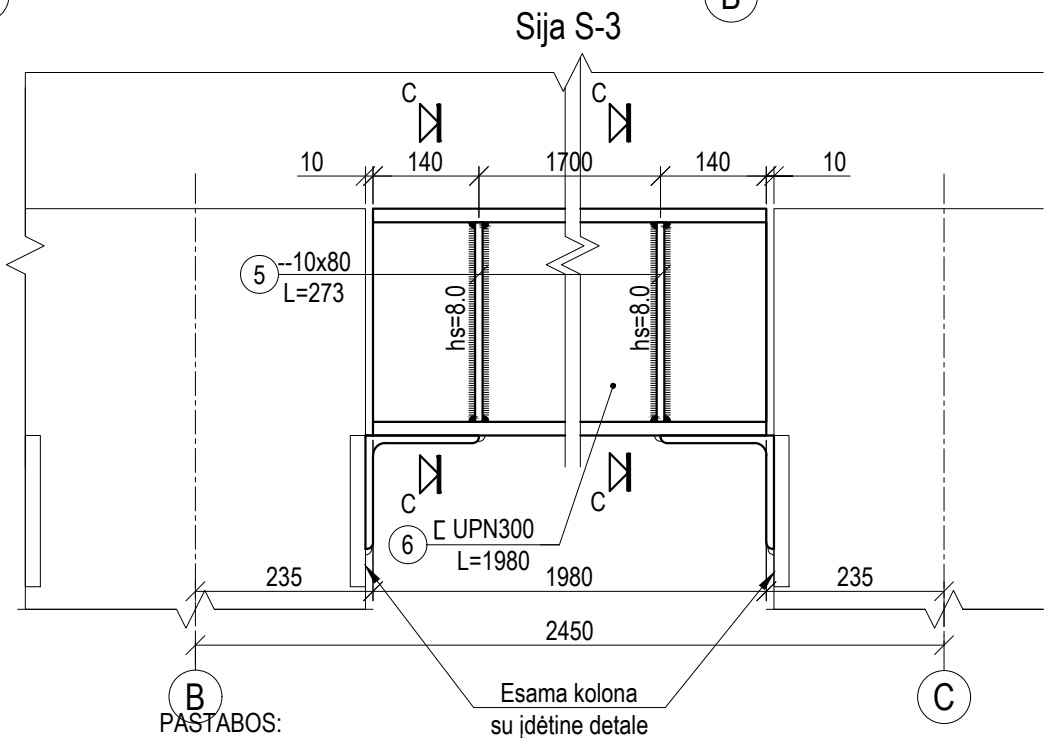
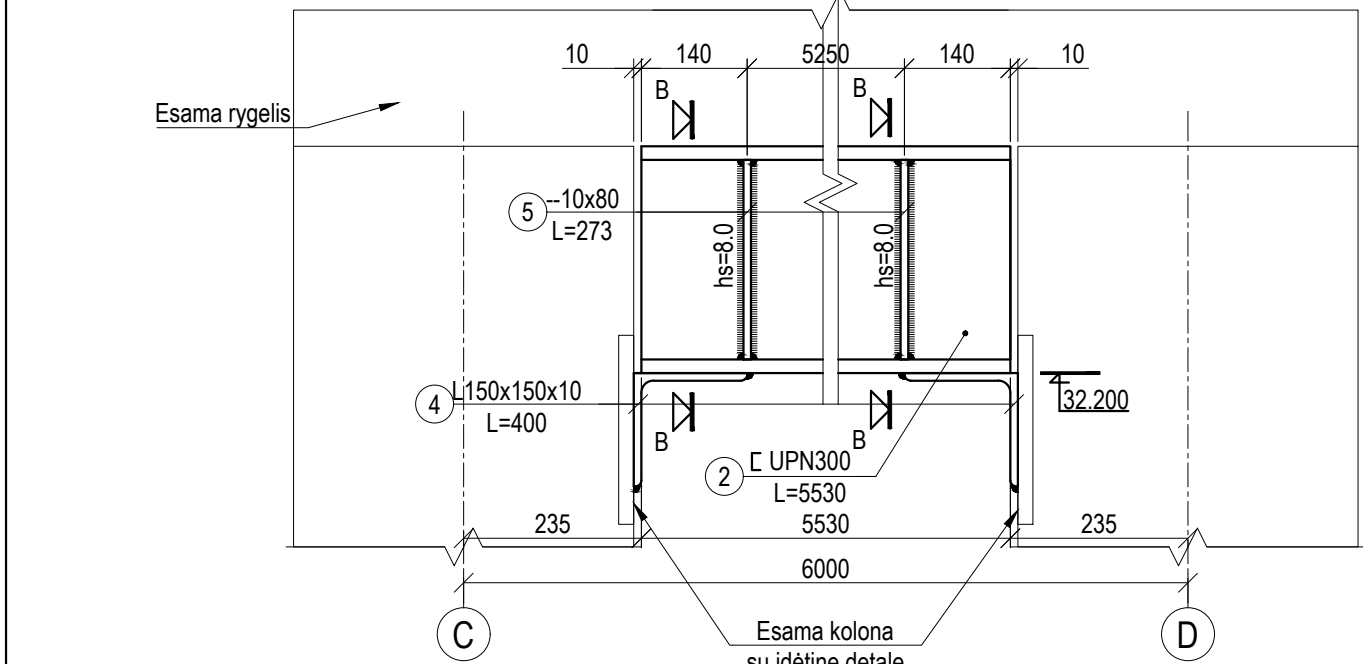
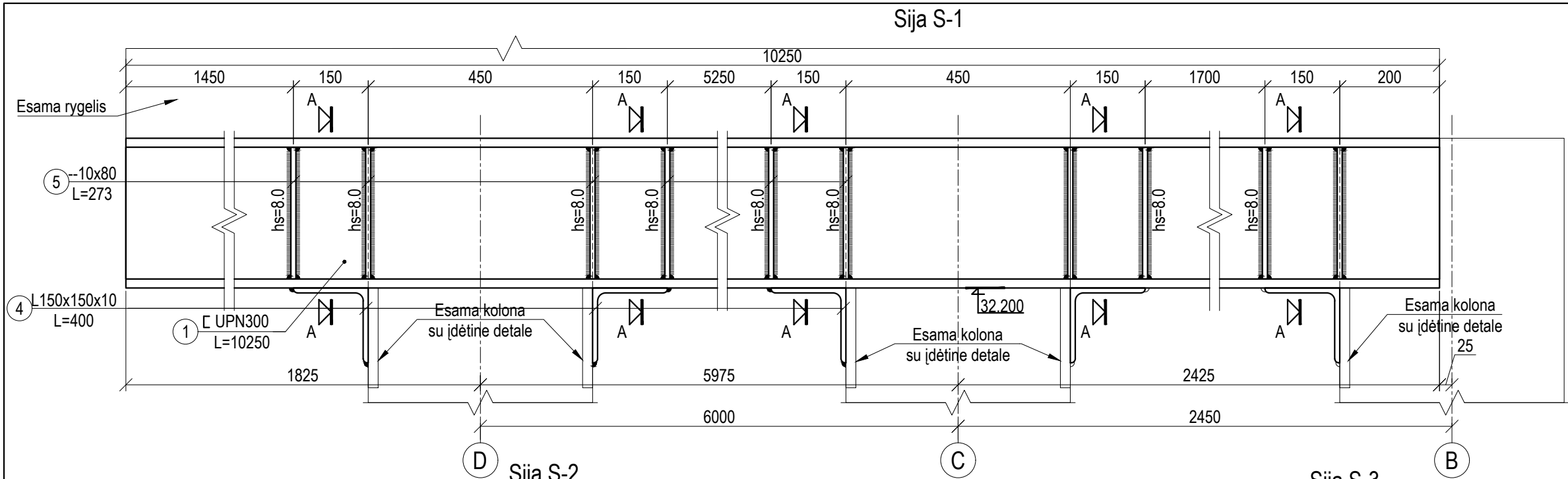

Pozi- cija, eil. nr.	Pavadinimas ir techninės charakteristikos	Žymuo	Mato vnt.	Bendras kiekis	Papildomi duomenys
	Esamo rygelio stiprinimas				
	Sija S-1		vnt	1	m=483,9kg/vnt
1	C UPN300 L=10250 1vnt		kg	473,55	
5	--10x80 L=273 6vnt		kg	10,29	
	Sija S-2		vnt	1	m=258,9kg/vnt
2	C UPN300 L=5530 1vnt		kg	255,5	
5	--10x80 L=273 2vnt		kg	3,43	
	Sija S-3		vnt	1	m=94,9kg/vnt
5	--10x80 L=273 2vnt		kg	3,43	
6	C UPN300 L=1980 1vnt		kg	91,5	
3	--10-2x120 L=120 64vnt		kg	72,35	
4	L 150x150x10 L=400 5vnt		kg	46,0	
			VISO:	956 kg	
	Silikatinių plytų mūras, b=120 M100		m³	0,10	Skiedinys S5

PASTABOS:

su įdėtine detalė

1. Visos gamyklinės suvirinimo siūlės atliekamos pagal LST EN ISO 4063:2011 "Suvirinimas ir panašūs procesai. Procesų sąrašas ir nuorodiniai numeriai". Siulės charakteristinis stipris ne mažesnis nei 500N/mm²;

2. Suvirinimas vietoje atliekamas rankiniu būdu, elektrodais E42, suvirinimo siūlės aukštis hs= 8.0 mm;

3. Metalinės konstrukcijos gruntuoti ir dažyti korozijai atspariais dažais. Aplinkos klasė viduje C2, lauke C3;

4. Visus ilgius bei altitudes tikslinti vietoje.

5. Pjūvių vietas plane žr. SK-1.10.4

0	2022.11.17	Eskpertizei ir statybai	
LAIDA	DATA	KEITIMO PRIEŽASTIS	
Atestato Nr.	<div>Projektuotojas:</div> <div>UAB "ARCHAS"</div> <div>www.archas.lt</div> <div>info@archas.lt</div>		<div>Statinio projekto pavadinimas:</div> <div>GYDYMO PASKIRTIES PASTATO, UN. NR. 1597-0002-6015, KAPITALINIO REMONTO IR PAGRINDINĖS NAUDOJIMO PASKIRTIES KEITIMO Į VIEŠBUČIŲ PASKIRTIES PASTATĄ, LIEPŲ G. 1, DRUSKININKUOSE, PROJEKTAS</div>
32289	PV	Jolita Slendzoka	Statinio numeris ir pavadinimas:
Atestato Nr.	<div>Projektuotojas:</div> <div>M.VEITO</div> <div>STATYBOS INŽINERIJOS BIURAS</div> <div>tel. +37068452024; e-mail: mindaugas@veitas.lt</div>		01 - VIEŠBUČIŲ PASKIRTIES PASTATAS
14840	PDV	Mindaugas Veitas	<div>Brėžinys:</div> <div>ESAMO RYGELIO STIPRINIMAS AŠYJE 25</div>
	Konstr.	Skirmantas Kolyčius	
LT	<div>Statytojas ir (arba) užsakovas:</div> <div>UAB ARINELA, Įm. kodas 305683161</div>		<div>Žymuo:</div> <div>384.02-(MV-162)-01-DP-SK-1.10.4.3</div>
			<div>Lapas</div> <div>2</div>
			<div>Lapų</div> <div>2</div>



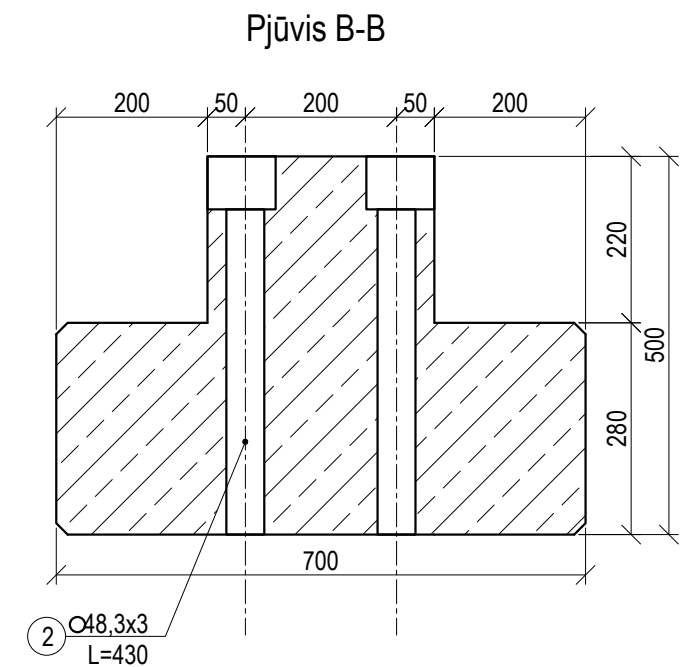
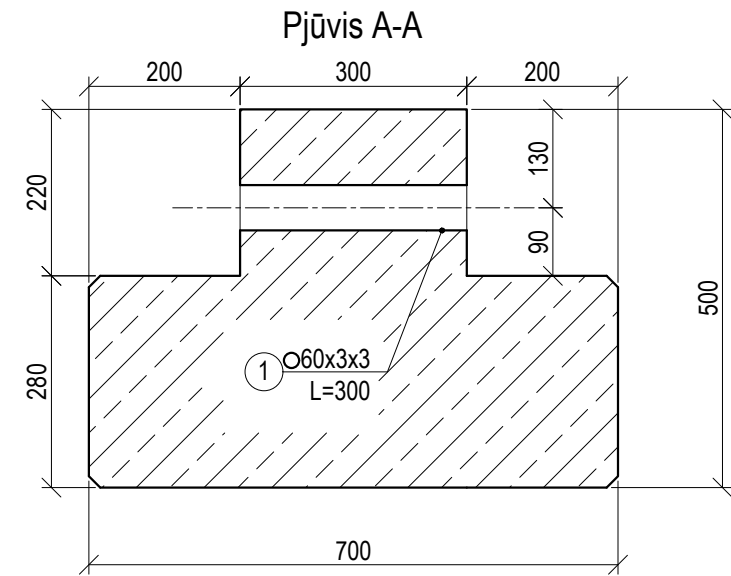
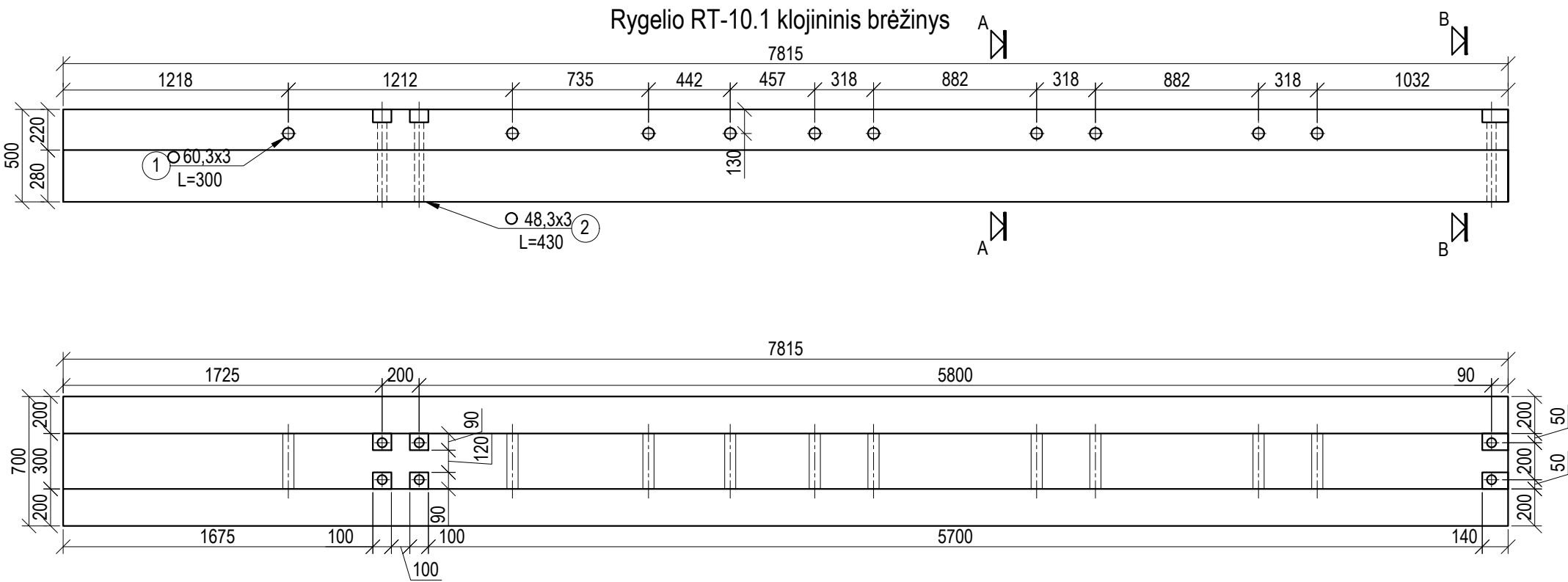

Rygelio RT-10.1 apkrovos schema

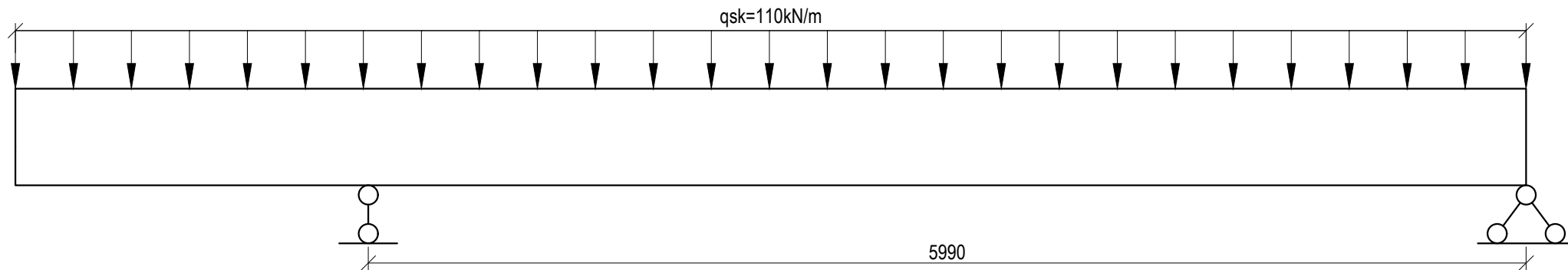

Pozi- cija, eil. nr.	Pavadinimas ir techninės charakteristikos	Žymuo	Mato vnt.	Bendras kiekis	Papildomi duomenys
①	②	③	④	⑤	⑥
1	60,3x3 L=300 10vnt	LST EN 10219:2006	kg	13,53	Plienas S235
2	48,3x3 L=430 6vnt	LST EN 10219:2006	kg	8,39	Plienas S235
	Armatūros karkasas	LST EN ISO 15630-1:2011	kompl.	1	
Gaminių kiekis, vnt		Betono kubatūra, m³	Gaminio svoris, kN		
2		2,044	49,25		
			C25/30, XC1		

PASTABOS:

- Rygeliai, perdangos plokštės remiami per neopreno padėklus ir juostas;
- Surenkami g/b rygelių paviršiaus kokybės klasė ne žemesnė nei A3, žr. technines specifikacijas;
- Gaminio kampai formuojami su nuožulnomis 15x15 mm;
- Stropavimo kilpas parenka gamintojas
- Transportavimas ir sandėliavimas pagal gamintojo rekomendacijas;
- Skaičiuojamoji apkrova nurodyta be nuosavo svorio.

0	2022.06.29	Eskpertizei ir statybai			
LAIDA	DATA	KEITIMO PRIEŽASTIS			
Atestato Nr.	Projektuotojas: <b>UAB "ARCHAS"</b> www.archas.lt info@archas.lt		Statinio projekto pavadinimas: GYDYMO PASKIRTIES PASTATO, UN. NR. 1597-0002-6015, KAPITALINIO REMONTO IR PAGRINDINĖS NAUDOJIMO PASKIRTIES KEITIMO Į VIEŠBUČIŲ PASKIRTIES PASTATĄ, LIEPŲ G. 1, DRUSKININKUOSE, PROJEKTAS		
32289	PV	Jolita Slendzoka	Statinio numeris ir pavadinimas:		
Atestato Nr.	Projektuotojas: <b>M. VEITO</b> STATYBOS INŽINERIJOS BIURAS tel. +37068452024; e-mail: mindaugas@veitas.lt		01 - VIEŠBUČIŲ PASKIRTIES PASTATAS		
14840	PDV	Mindaugas Veitas	Brėžinys:		Laida
	Konstr.	Skirmantas Kolyčius			0
LT	Statytojas ir (arba) užsakovas: UAB ARINELA, Įm. kodas 305683161		Žymuo:		Lapas
			384.02-(MV-162)-01-DP-SK-1.10.1.1		Lapų
					1
					1



Technical drawing of a bridge structure, showing two views: a side elevation and a plan view.

**Side Elevation (Top View):**

- Overall length: 7815
- Overall height: 500
- Deck width: 280
- Dimensions along the length: 1200, 1200, 1207, 457, 1200, 1200, 1350
- Dimensions along the height: 280, 220
- Structural details: Two columns (labeled 1 and 2) with diameters  $\phi 60,3 \times 3$  (L=300) and  $\phi 48,3 \times 3$  (L=430). A central pier structure is shown with a width of 200.
- Supports: Two supports labeled A and B are indicated.

**Plan View (Bottom View):**

- Overall length: 5700
- Overall width: 700
- Dimensions along the length: 1675, 100, 100, 5700
- Dimensions along the width: 200, 300, 200
- Structural details: Two columns (labeled 1 and 2) with diameters  $\phi 60,3 \times 3$  (L=300) and  $\phi 48,3 \times 3$  (L=430). A central pier structure is shown with a width of 200.
- Supports: Two supports labeled A and B are indicated.

Technical drawing of a mechanical part with the following dimensions and features:

- Overall width: 700
- Overall height: 500
- Top section width segments: 200, 300, 200
- Top section height segments: 130, 90
- Bottom section height: 280
- Left section height: 220
- Feature 1:  $\text{O}60 \times 3 \times 3$ ,  $L=300$

Technical drawing of a mechanical part with the following dimensions:

- Horizontal dimensions: 200, 50, 200, 50, 200
- Vertical dimensions: 220, 500, 280
- Overall width: 700



Callout for a hole:

- Quantity: 2
- Hole specification:  $\varnothing 48,3 \times 3$
- Length:  $L=430$

Diagram of a continuous beam with two supports. The beam is subjected to a uniformly distributed load  $q_{sk} = 110 \text{ kN/m}$ . The total length of the beam is 5990 mm. The left support is a roller support, and the right support is a pin support.

PASTABOS:

1. Rygeliai, perdangos plokštės remiami per neopreno padėklus ir juostas;
2. Surenkami g/b rygelių paviršiaus kokybės klasė ne žemesnė nei A3, žr. technines specifikacijas;
3. Gaminio kampai formuojami su nuožulnomis 15x15 mm;
4. Stropavimo kilpas parenka gamintojas
5. Transportavimas ir sandėliavimas pagal gamintojo rekomendacijas;
6. Skaiciuojamoji apkrova nurodyta be nuosavo svorio.

0	2022.06.29	Eskpertizei ir statybai				
LAIDA	DATA	KEITIMO PRIEŽASTIS				
Atestato Nr.	Projektuotojas: <b>UAB "ARCHAS"</b> www.archas.lt info@archas.lt			Statinio projekto pavadinimas: GYDYMO PASKIRTIES PASTATO, UN. NR. 1597-0002-6015, KAPITALINIO REMONTO IR PAGRINDINĖS NAUDOJIMO PASKIRTIES KEITIMO Į VIEŠBUČIŲ PASKIRTIES PASTATĄ, LIEPŲ G. 1, DRUSKININKUOSE, PROJEKTAS		
	32289	PV		Jolita Slendzoka	Statinio numeris ir pavadinimas:	
Atestato Nr.	Projektuotojas: <b>M.VEITAS</b> tel. +37068452024; e-mail: mindaugas@veitas.lt			01 - VIEŠBUČIŲ PASKIRTIES PASTATAS		
	14840	PDV		Mindaugas Veitas	Brėžinys:	Laida
		Konstr.		Skirmantas Kolyčius		0
LT	Statytojas ir (arba) užsakovas:  UAB ARINELA, Įm. kodas 305683161			Žymuo:  384.02-(MV-162)-01-DP-SK-1.10.1.2		
				Lapas	Lapų	
			1	1		



Rygelio RT-10.3 klojininis brėžinys

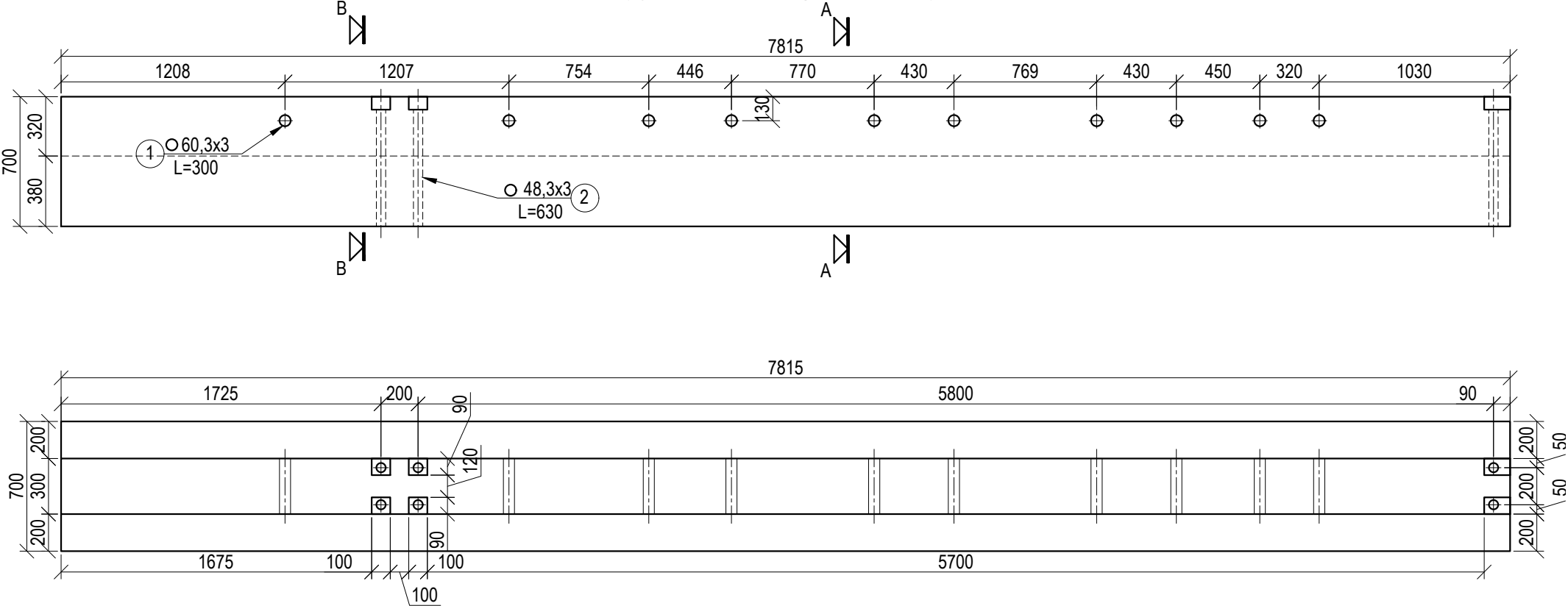

Rygelio RL-10.3 apkrovos schema

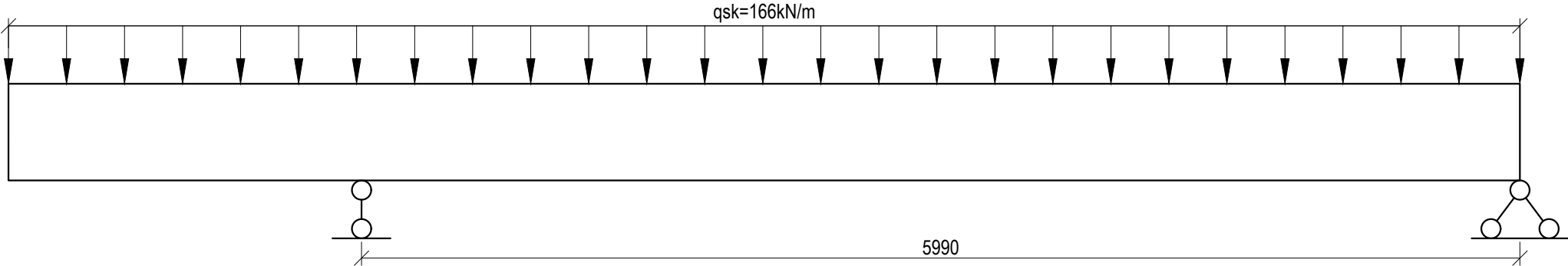

Pjūvis A-A

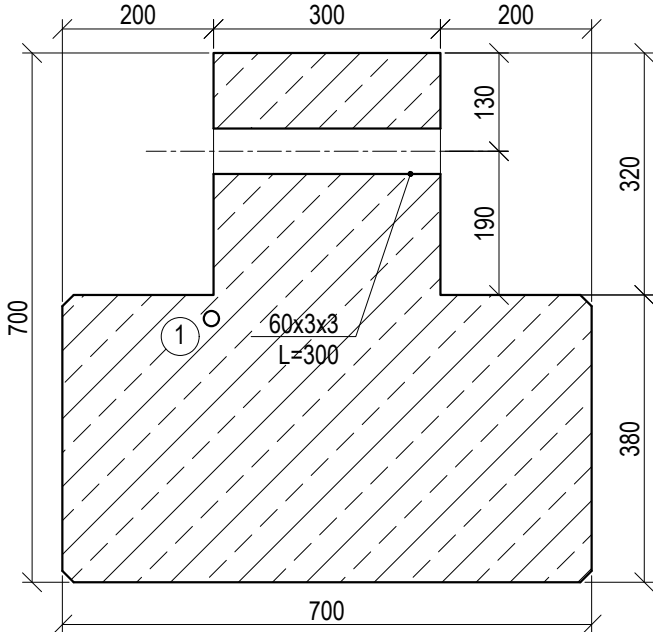

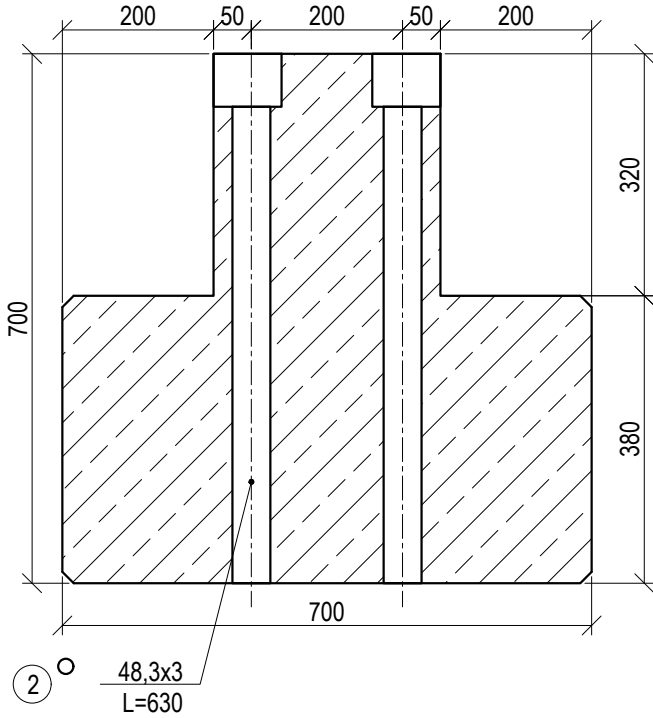

Pjūvis B-B



Pozi- cija, eil. nr.	Pavadinimas ir techninės charakteristikos	Žymuo	Mato vnt.	Bendras kiekis	Papildomi duomenys
①	②	③	④	⑤	⑥
1	60,3x3 L=300 10vnt	LST EN 10219:2006	kg	13,53	Plienas S235
2	48,3x3 L=630 6vnt	LST EN 10219:2006	kg	12,29	Plienas S235
	Armatūros karkasas	LST EN ISO 15630-1:2011	kompl.	1	
Gaminių kiekis, vnt		Betono kubatūra, m³	Gaminio svoris, kN		
1		2,825	70,88		
			C25/30, XC1		

PASTABOS:

- Rygeliai, perdangos plokštės remiami per neopreno padėklus ir juostas;
- Surenkami g/b rygelių paviršiaus kokybės klasė ne žemesnė nei A3, žr. technines specifikacijas;
- Gaminio kampai formuojami su nuožulnomis 15x15 mm;
- Stropavimo kilpas parenka gamintojas
- Transportavimas ir sandėliavimas pagal gamintojo rekomendacijas;
- Skaičiuojamoji apkrova nurodyta be nuosavo svorio.

0	2022.06.29	Eskpertizei ir statybai			
LAIDA	DATA	KEITIMO PRIEŽASTIS			
Atestato Nr.	Projektuotojas:			Statinio projekto pavadinimas:	
	UAB "ARCHAS" www.archas.lt info@archas.lt			GYDYMO PASKIRTIES PASTATO, UN. NR. 1597-0002-6015, KAPITALINIO REMONTO IR PAGRINDINĖS NAUDOJIMO PASKIRTIES KEITIMO Į VIEŠBUČIŲ PASKIRTIES PASTATĄ, LIEPŲ G. 1, DRUSKININKUOSE, PROJEKTAS	
32289	PV	Jolita Slendzoka		Statinio numeris ir pavadinimas:	
Atestato Nr.	Projektuotojas:			01 - VIEŠBUČIŲ PASKIRTIES PASTATAS	
	tel. +37068452024; e-mail: mindaugas@veitas.lt			Brėžinys:	
14840	PDV	Mindaugas Veitas		G/B RYGELIS RT-10.3	Laida
	Konstr.	Skirmantas Kolyčius			0
LT	Statytojas ir (arba) užsakovas:			Žymuo:	Lapas
	UAB ARINELA, Įm. kodas 305683161				Lapų
				384.02-(MV-162)-01-DP-SK-1.10.1.3	1
					2



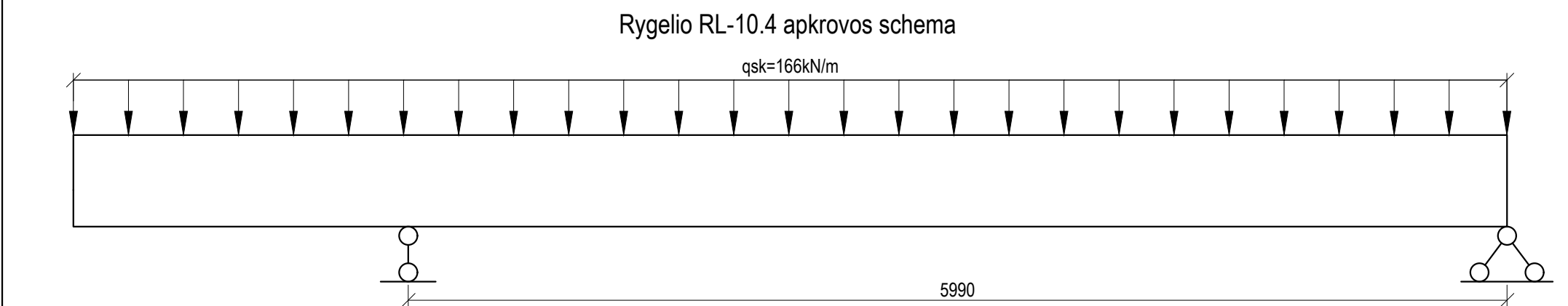
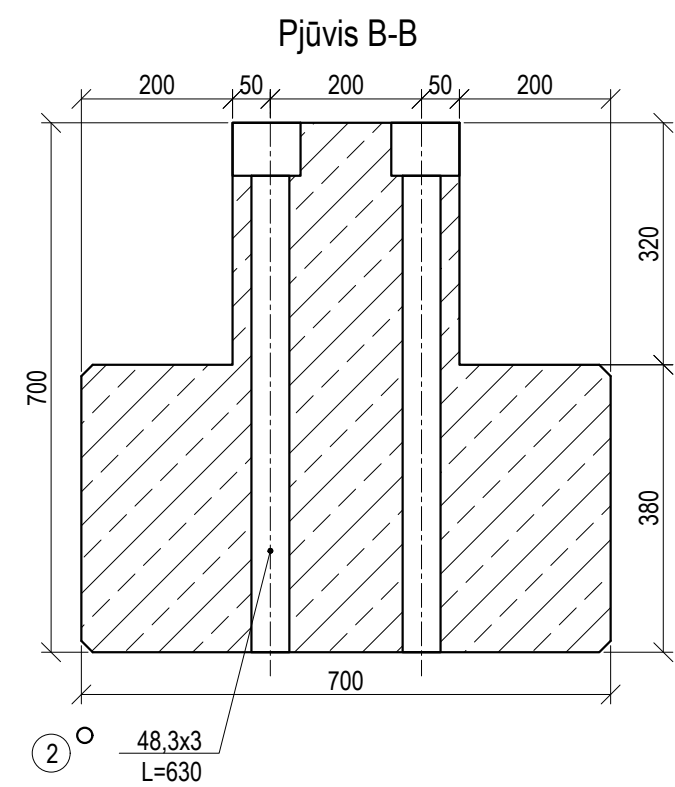
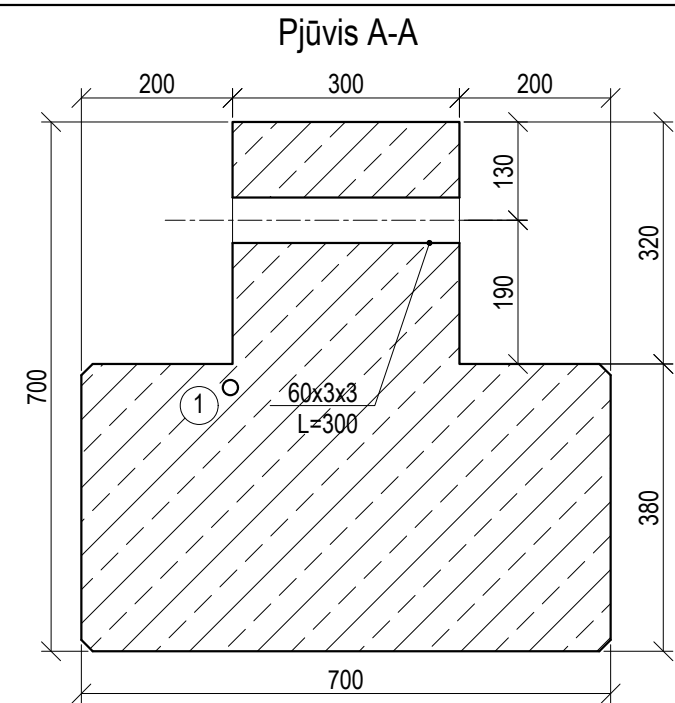
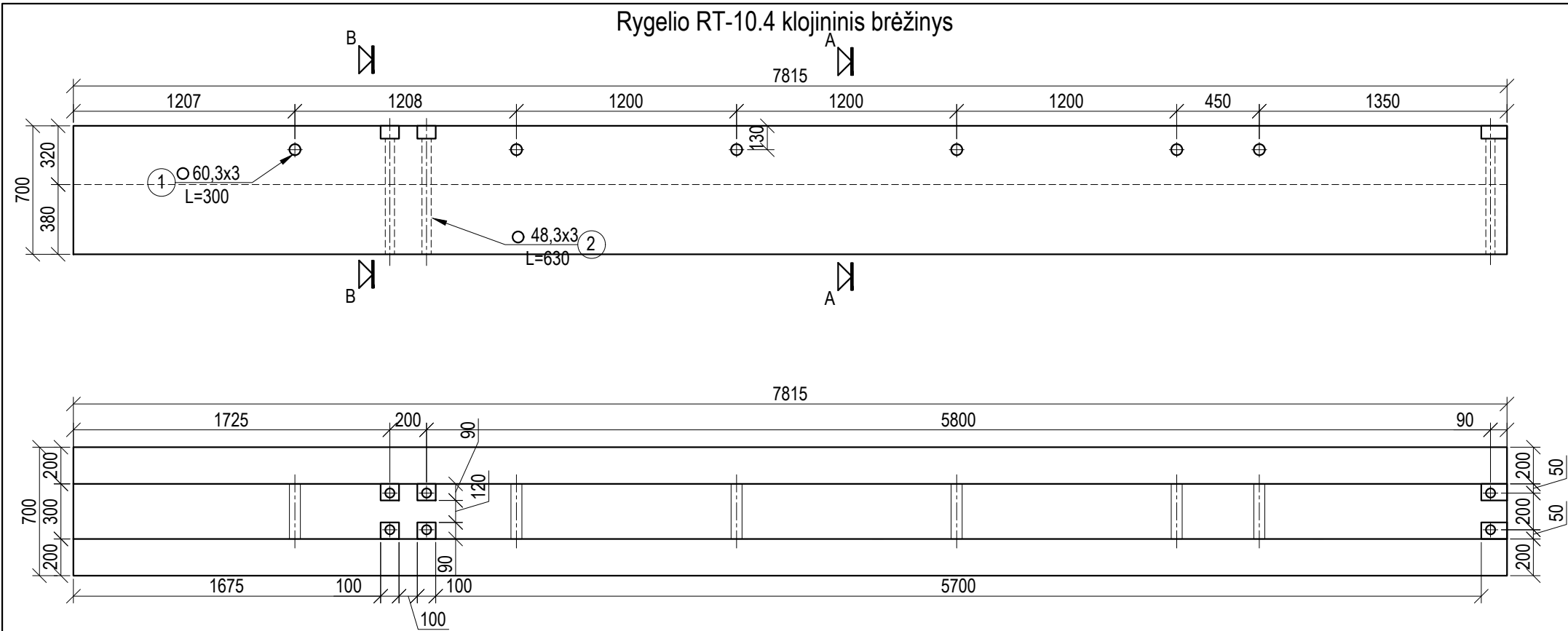

Pozi- cija, eil. nr.	Pavadinimas ir techninės charakteristikos	Žymuo	Mato vnt.	Bendras kiekis	Papildomi duomenys
①	②	③	④	⑤	⑥
1	60,3x3 L=300 6vnt	LST EN 10219:2006	kg	8,12	Plienas S235
2	48,3x3 L=530 6vnt	LST EN 10219:2006	kg	12,29	Plienas S235
	Armatūros karkasas	LST EN ISO 15630-1:2011	kompl.	1	
Gaminių kiekis, vnt		Betono kubatūra, m³	Gaminio svoris, kN		
3		2,825	70,83		
			C25/30, XC1		

PASTABOS:

1. Rygeliai, perdangos plokštės remiami per neopreno padėklus ir juostas;
2. Surenkami g/b rygelių paviršiaus kokybės klasė ne žemesnė nei A3, žr. technines specifikacijas;
3. Gaminio kampai formuojami su nuožulnomis 15x15 mm;
4. Stropavimo kilpas parenka gamintojas
5. Transportavimas ir sandėliavimas pagal gamintojo rekomendacijas;
6. Skaičiuojamoji apkrova nurodyta be nuosavo svorio.

0	2022.06.29	Eskptertizei ir statybai					
LAIDA	DATA	KEITIMO PRIEŽASTIS					
Atestato Nr.	Projektuotojas: <b>UAB "ARCHAS"</b> www.archas.lt info@archas.lt			Statinio projekto pavadinimas: GRYDYO PASKIRTIES PASTATO, UN. NR. 1597-0002-6015, KAPITALINIO REMONTO IR PAGRINDINĖS NAUDOJIMO PASKIRTIES KEITIMO Į VIEŠBUČIŲ PASKIRTIES PASTATĄ, LIEPUJ G. 1, DRUSKININKUOSE, PROJEKTAS			
	32289	PV		Joliita Slendzoka		Statinio numeris ir pavadinimas:	
Atestato Nr.	Projektuotojas: <b>M.VEITO</b> tel. +37068452024; e-mail: mindaugas@veitas.lt		<b>STATYBOS INŽINERIJOS BIURAS</b>	01 - VIEŠBUČIŲ PASKIRTIES PASTATAS			
	14840	PDV		Mindaugas Veitas		Brėžinys:	Laida
	Konstr.	Skirmantas Kolyčius		G/B RYGELIS RT-10.4	0		
LT	Statytojas ir (arba) užsakovas:  UAB ARINELA, Įm. kodas 305683161			Žymuo:		Lapas	Lapų
				384.02-(MV-162)-01-DP-SK-1.10.1.4		1	2



Rygelio RT-10.5 klojininis brėžinys

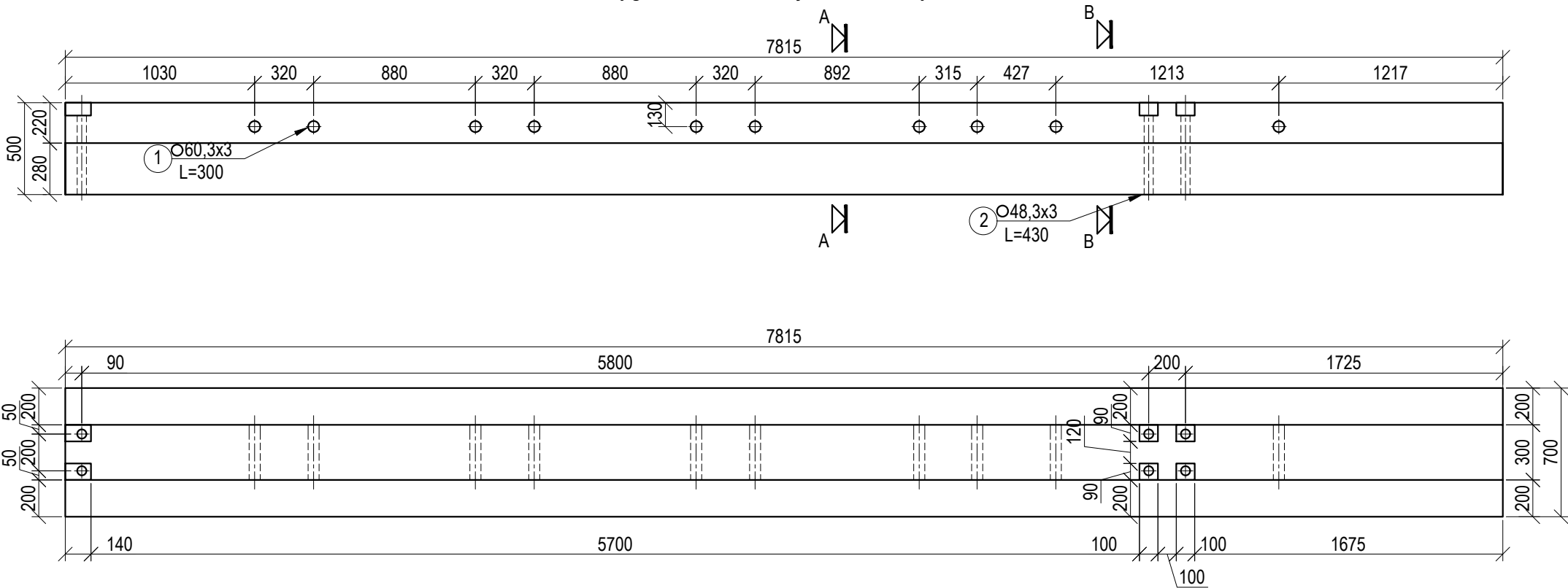

Rygelio RT-10.5 apkrovos schema

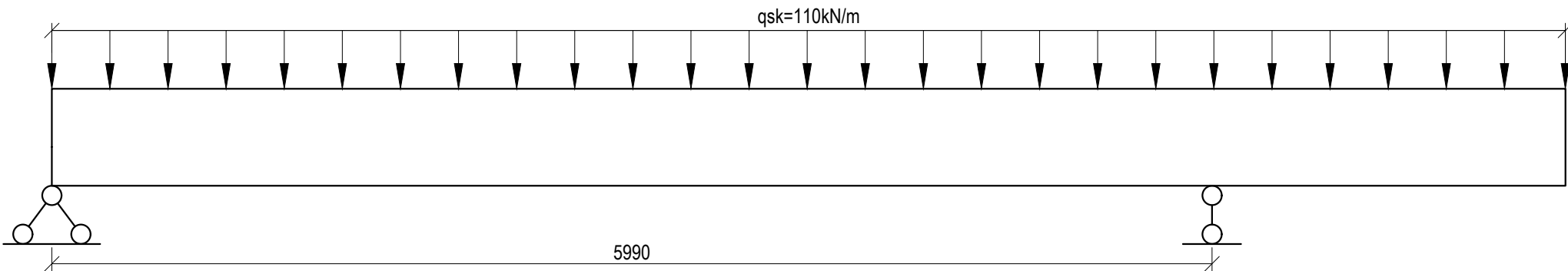

Pjūvis A-A

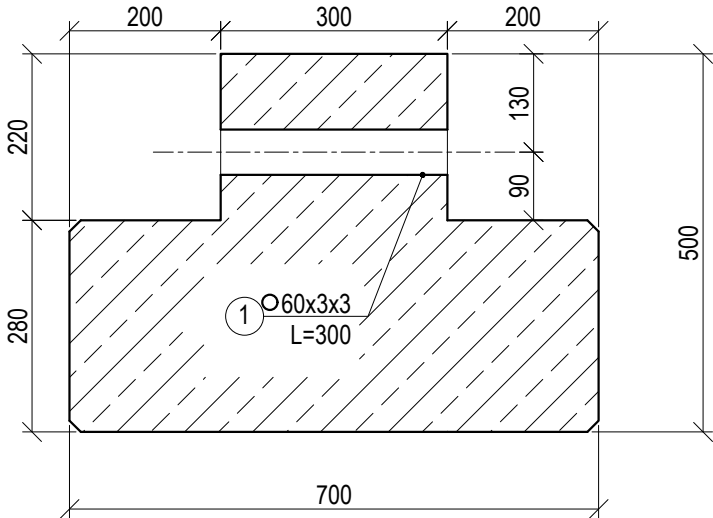

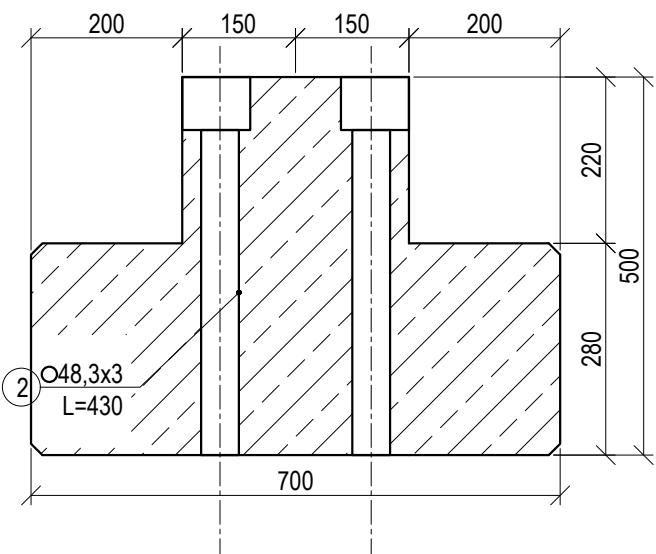

Pjūvis B-B



Pozi- cija, eil. nr.	Pavadinimas ir techninės charakteristikos	Žymuo	Mato vnt.	Bendras kiekis	Papildomi duomenys
①	②	③	④	⑤	⑥
1	60,3x3 L=300 10vnt	LST EN 10219:2006	kg	13,53	Plienas S235
2	48,3x3 L=430 6vnt	LST EN 10219:2006	kg	8,39	Plienas S235
	Armatūros karkasas	LST EN ISO 15630-1:2011	kompl.	1	
Gaminių kiekis, vnt		Betono kubatūra, m³	Gaminio svoris, kN		
3		2,044	51,32		
			C25/30, XC1		

PASTABOS:

- Rygeliai, perdangos plokštės remiami per neopreno padėklus ir juostas;
- Surenkami g/b rygelių paviršiaus kokybės klasė ne žemesnė nei A3, žr. technines specifikacijas;
- Gaminio kampai formuojami su nuožulnomis 15x15 mm;
- Stropavimo kilpas parenka gamintojas
- Transportavimas ir sandėliavimas pagal gamintojo rekomendacijas;
- Skaičiuojamoji apkrova nurodyta be nuosavo svorio.

0	2022.06.29	Eskpertizei ir statybai				
LAIDA	DATA	KEITIMO PRIEŽASTIS				
Atestato Nr.	Projektuotojas:			Statinio projekto pavadinimas:		
	UAB "ARCHAS" www.archas.lt info@archas.lt			GYDymo PASKIRTIES PASTATO, UN. NR. 1597-0002-6015, KAPITALINIO REMONTO IR PAGRINDINĖS NAUDOJIMO PASKIRTIES KEITIMO Į VIEŠBUČIŲ PASKIRTIES PASTATĄ, LIEPŲ G. 1, DRUSKININKUOSE, PROJEKTAS		
32289	PV	Jolita Slendzoka		Statinio numeris ir pavadinimas:		
Atestato Nr.	Projektuotojas:		 STATYBOS INŽINERIJOS BIURAS tel. +37068452024; e-mail: mindaugas@veitas.lt	01 - VIEŠBUČIŲ PASKIRTIES PASTATAS		
	14840	PDV		Mindaugas Veitas	Brėžinys:	Laida
	Konstr.	Skirmantas Kolyčius		G/B RYGELIS RT-10.5		0
LT	Statytojas ir (arba) užsakovas:			Žymuo:	Lapas	Lapų
	UAB ARINELA, Įm. kodas 305683161				1	1



Rygelio RT-10.6 klojininis brėžinys

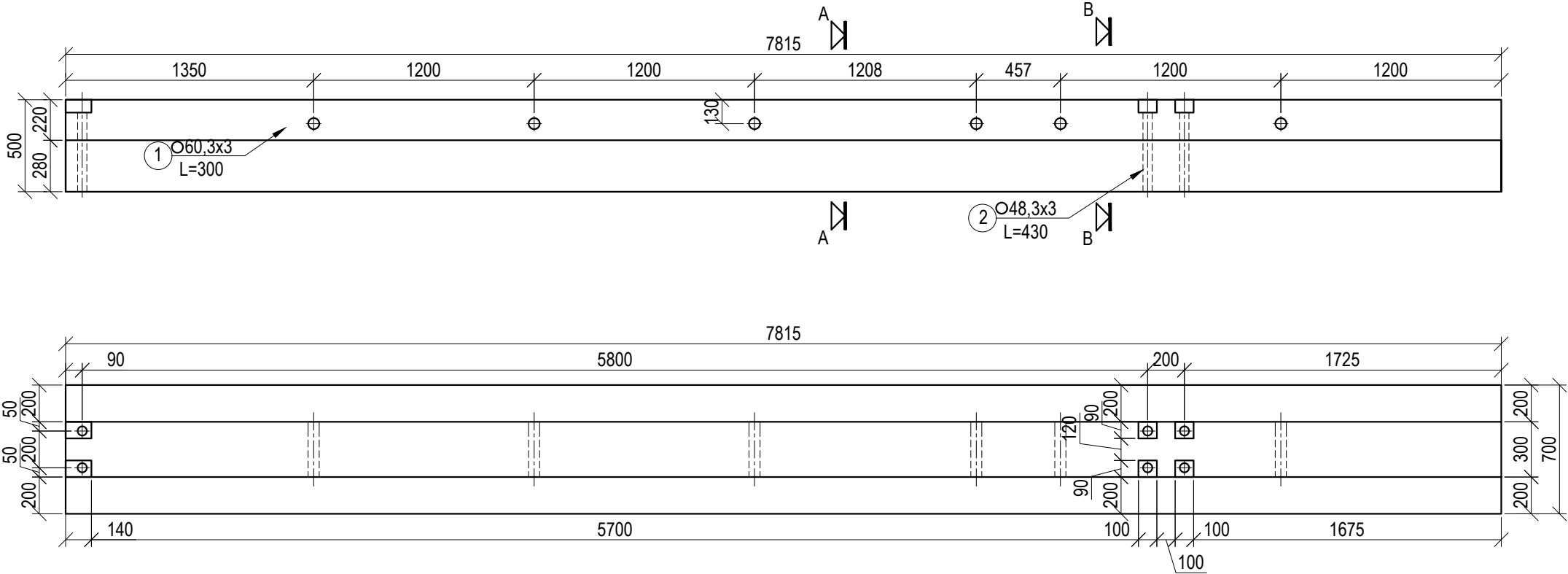

Rygelio RT-10.6 apkrovos schema

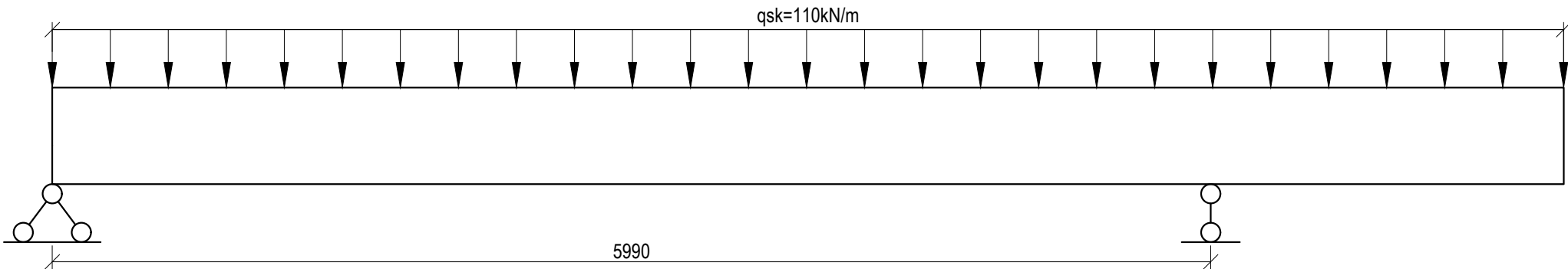

Pjūvis A-A

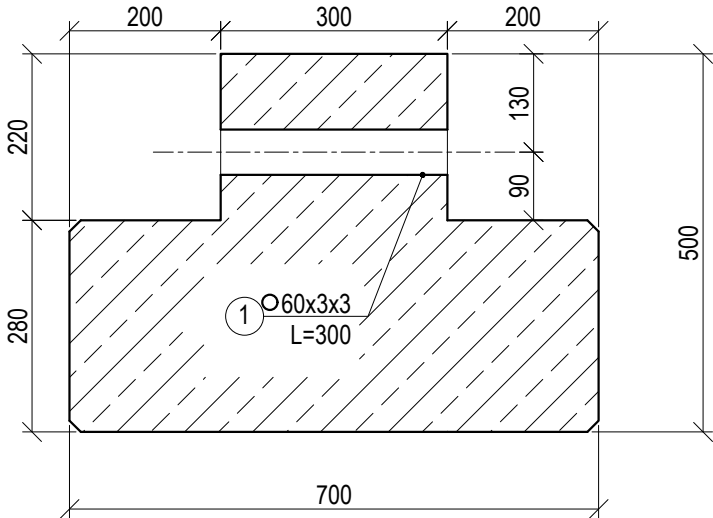

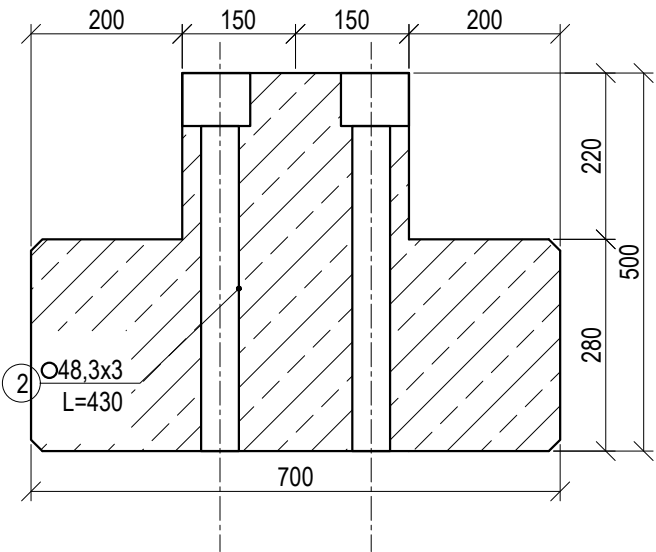

Pjūvis B-B



Pozi- cija, eil. nr.	Pavadinimas ir techninės charakteristikos	Žymuo	Mato vnt.	Bendras kiekis	Papildomi duomenys
①	②	③	④	⑤	⑥
1	60,3x3 L=300 6vnt	LST EN 10219:2006	kg	8,12	Plienas S235
2	48,3x3 L=430 6vnt	LST EN 10219:2006	kg	8,39	Plienas S235
	Armatūros karkasas	LST EN ISO 15630-1:2011	kompl.	1	
Gaminių kiekis, vnt		Betono kubatūra, m³	Gaminio svoris, kN		
2		2,044	51,27		
			C25/30, XC1		

PASTABOS:

- Rygeliai, perdangos plokštės remiami per neopreno padėklus ir juostas;
- Surenkami g/b rygelių paviršiaus kokybės klasė ne žemesnė nei A3, žr. technines specifikacijas;
- Gaminio kampai formuojami su nuožulnomis 15x15 mm;
- Stropavimo kilpas parenka gamintojas
- Transportavimas ir sandėliavimas pagal gamintojo rekomendacijas;
- Skaičiuojamoji apkrova nurodyta be nuosavo svorio.

0	2022.06.29	Eskpertizei ir statybai			
LAIDA	DATA	KEITIMO PRIEŽASTIS			
Atestato Nr.	Projektuotojas: <b>UAB "ARCHAS"</b> www.archas.lt info@archas.lt			Statinio projekto pavadinimas: GYDymo PASKIRTIES PASTATO, UN. NR. 1597-0002-6015, KAPITALINIO REMONTO IR PAGRINDINĖS NAUDOJIMO PASKIRTIES KEITIMO Į VIEŠBUČIŲ PASKIRTIES PASTATĄ, LIEPŲ G. 1, DRUSKININKUOSE, PROJEKTAS	
	32289	PV		Jolita Slendzoka	
Atestato Nr.	Projektuotojas: <b>M. VEITO</b> STATYBOS INŽINERIJOS BIURAS tel. +37068452024; e-mail: mindaugas@veitas.lt			01 - VIEŠBUČIŲ PASKIRTIES PASTATAS	
	14840	PDV		Mindaugas Veitas	
	Konstr.	Skirmantas Kolyčius			Laida 0
LT	Statytojas ir (arba) užsakovas:  UAB ARINELA, Įm. kodas 305683161			Žymuo:  384.02-(MV-162)-01-DP-SK-1.10.1.6	
				Lapas 1	Lapų 1



The drawing consists of two parts: a floor plan (top) and an elevation (bottom).

**Floor Plan (Top):** Shows a rectangular layout with overall dimensions of 7815 (width) by 700 (depth). The layout is divided into several sections with dimensions: 1048, 302, 415, 785, 415, 785, 415, 792, 438, 1207, and 1213. Structural details include:
 

- Two circular columns labeled 1 and 2. Column 1 is labeled  $\varnothing 60,3 \times 3$  L=300. Column 2 is labeled  $\varnothing 48,3 \times 3$  L=630.
- Two rectangular columns labeled A and B.
- Various wall and partition lines with dashed and solid lines.

**Elevation (Bottom):** Shows the side profile of the building with overall dimensions of 7815 (width) by 700 (height). The layout is divided into sections with dimensions: 90, 5800, 200, and 1725. Structural details include:
 

- Two rows of circular columns, each labeled 1 and 2, with dimensions 140, 5700, 100, and 1675.
- Two rectangular columns labeled A and B.
- Various wall and partition lines with dashed and solid lines.

Diagram of a continuous beam with two supports. The beam is supported by a pin support on the left and a roller support on the right. A uniformly distributed load  $q_{sk} = 166 \text{ kN/m}$  is applied downwards along the entire length of the beam. The total length of the beam is  $5990$  mm.

Technical drawing of a mechanical part with the following dimensions and features:

- Overall width: 700
- Overall height: 700
- Top section width: 200 (left), 300 (middle), 200 (right)
- Top section height: 130
- Bottom section height: 380
- Intermediate section height: 190
- Overall height from base to top: 320
- Weld symbol:  $\textcircled{1}$   $\text{O}60 \times 3 \times 3$   $L=300$

Technical drawing of a mechanical part (Fig. 1.10) showing a cross-section. The part has a total width of 700 and a total height of 700. The top section has a width of 200 and a height of 320. The bottom section has a width of 700 and a height of 380. The part is divided into three vertical sections by two vertical welds. The welds are specified as  $\text{O}48,3 \times 3$  with a length  $L=630$ . The part is hatched with diagonal lines.

Pozicija, eil. nr.	Pavadinimas ir techninės charakteristikos	Žymuo	Mato vnt.	Bendras kiekis	Papildomi duomenys
①	②	③	④	⑤	⑥
1	60,3x3 L=300 10vnt	LST EN 10219:2006	kg	13,53	Plienai S235
2	48,3x3 L=630 6vnt	LST EN 10219:2006	kg	12,29	Plienai S235
	Armatūros karkasas	LST EN ISO 15630-1:2011	kompl.	1	
Gaminių kiekis, vnt	Betono kubatūra, m³	Gaminio svoris, kN	Betonas pagal LST EN 206:2014		
1	2,825	70,85	C25/30, XC1		

1. Rygeliai, perdangos plokštės remiami per neopreno padėklus ir juostas;
2. Surenkami g/b rygelių paviršiaus kokybės klasė ne žemesnė nei A3, žr. technines specifikacijas;
3. Gaminio kampai formuojami su nuožulnomis 15x15 mm;
4. Stropavimo kilpas parenka gamintojas
5. Transportavimas ir sandėliavimas pagal gamintojo rekomendacijas;
6. Skaičiuojamoji apkrova nurodyta be nuosavo svorio.

0	2022.06.29	Eskptizei ir statybai			
LAIDA	DATA	KEITIMO PRIEŽASTIS			
Atestato Nr.	Projektuotojas: <b>UAB "ARCHAS"</b> www.archas.lt info@archas.lt				Statinio projekto pavadinimas: GYDymo Paskirties Pastato, un. Nr. 1597-0002-6015, Kapitalinio Remonto ir Pagrindinės Naudojimo Paskirties Keitimo   Viešbučių Paskirties Pastatą, Liepų g. 1, Druskininkuose, Projektas
32289	PV	Jolita Slendzoka		Statinio numeris ir pavadinimas:	
Atestato Nr.	Projektuotojas: <b>M. VEITAS</b> tel. +37068452024; e-mail: mindaugas@veitas.lt		<b>STATYBOS INŽINERIJOS BIURAS</b>		01 - Viešbučių Paskirties Pastatas
14840	PDV	Mindaugas Veitas		Brėžinys:	Laida
	Konstr.	Skirmantas Kolyčius		G/B RYGELIS RT-10.7	0
LT	Statytojas ir (arba) užsakovas:  UAB ARINELA, Įm. kodas 305683161			Žymuo:  384.02-(MV-162)-01-DP-SK-1.10.1.7	Lapas 1
					Lapų 1







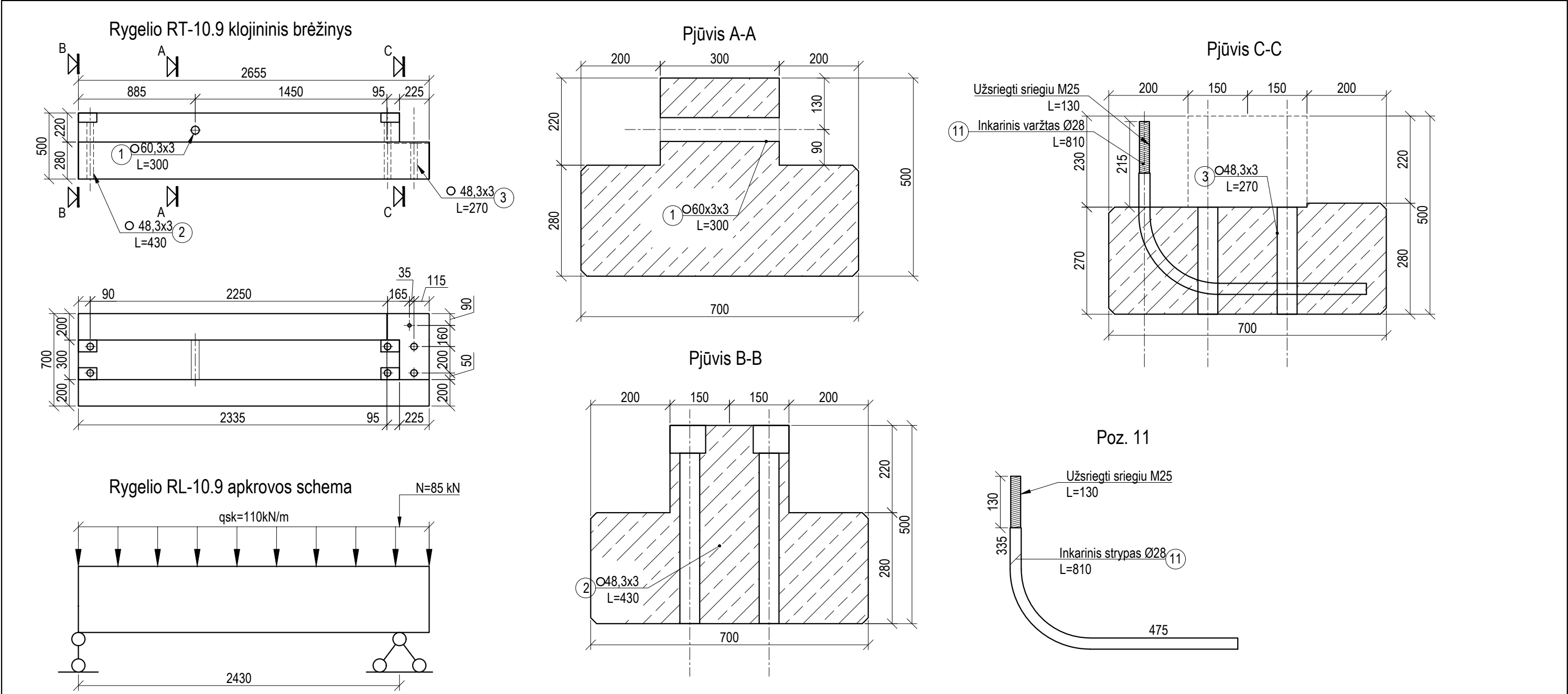

Pozi- cija, eil. nr.	Pavadinimas ir techninės charakteristikos	Žymuo	Mato vnt.	Bendras kiekis	Papildomi duomenys
①	②	③	④	⑤	⑥
1	60,3x3 L=300 1vnt	LST EN 10219:2006	kg	1,35	Plienas S235
2	48,3x3 L=430 4vnt	LST EN 10219:2006	kg	5,60	Plienas S235
3	48,3x3 L=270 2vnt	LST EN 10219:2006	kg	1,76	Plienas S235
3	Ø28 B500B L=810 1vnt		kg	3,92	
	Armatūros karkasas	LST EN ISO 15630-1:2011	kompl.	1	
Gaminių kiekis, vnt		Gaminio svoris, kN	Betonas pagal LST EN 206:2014		
1	0,588	17,49	C25/30, XC1		

PASTABOS:

- Rygeliai, perdangos plokštės remiami per neopreno padėklus ir juostas;
- Surenkami g/b rygelių paviršiaus kokybės klasė ne žemesnė nei A3, žr. technines specifikacijas;
- Gaminio kampai formuojami su nuožulnomis 15x15 mm;
- Stropavimo kilpas parenka gamintojas
- Transportavimas ir sandėliavimas pagal gamintojo rekomendacijas;
- Skaičiuojamoji apkrova nurodyta be nuosavo svorio.

0	2022.06.29	Eskpertizei ir statybai			
LAIDA	DATA	KEITIMO PRIEŽASTIS			
Atestato Nr.	Projektuotojas: <b>UAB "ARCHAS"</b> www.archas.lt info@archas.lt			Statinio projekto pavadinimas: GYDYMO PASKIRTIES PASTATO, UN. NR. 1597-0002-6015, KAPITALINIO REMONTO IR PAGRINDINĖS NAUDOJIMO PASKIRTIES KEITIMO   VIEŠBUČIŲ PASKIRTIES PASTATŲ, LIEPŲ G. 1, DRUSKININKUOSE, PROJEKTAS	
	32289	PV		Jolita Slendzoka	
Atestato Nr.	Projektuotojas: <b>M.VEITO</b> tel. +37068452024; e-mail: mindaugas@veitas.lt		<b>STATYBOS INŽINERIJOS BIURAS</b>	01 - VIEŠBUČIŲ PASKIRTIES PASTATAS	
	14840	PDV			
	Konstr.	Skirmantas Kolyčius		Brėžinys:  G/B RYGELIS RT-10.9	
LT	Statytojas ir (arba) užsakovas:  UAB ARINELA, Įm. kodas 305683161			Žymuo:  384.02-(MV-162)-01-DP-SK-1.10.1.9	
				Lapas  1	Lapų  1



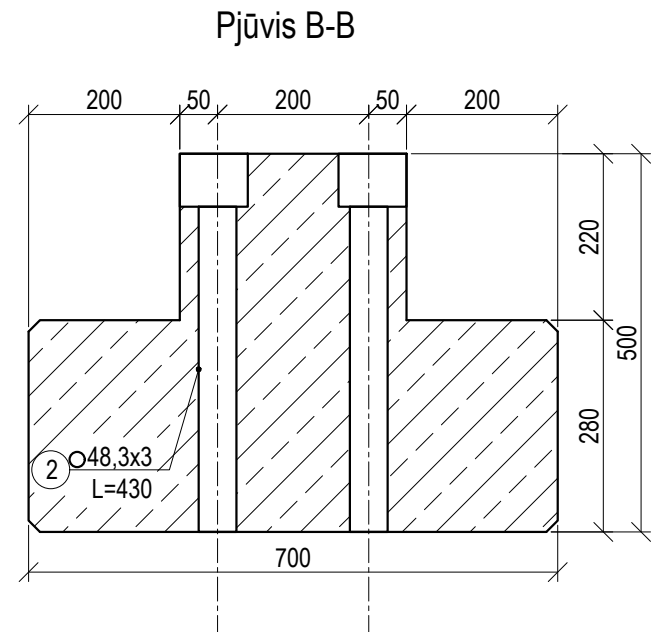
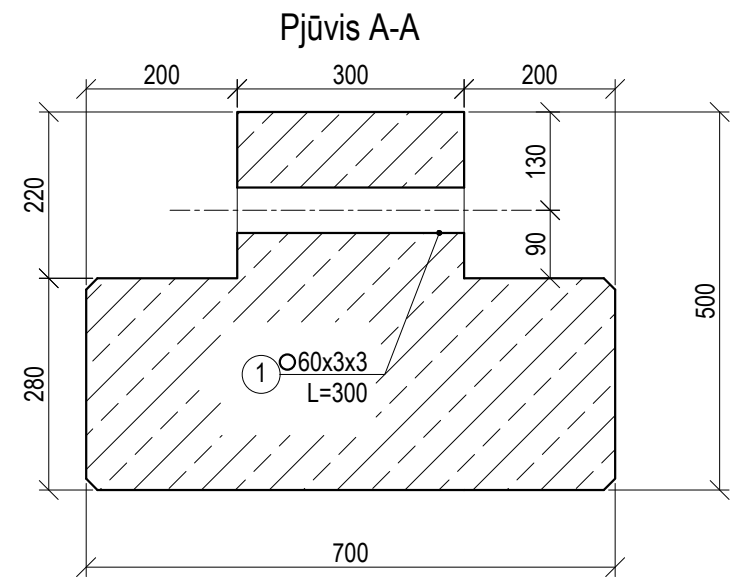
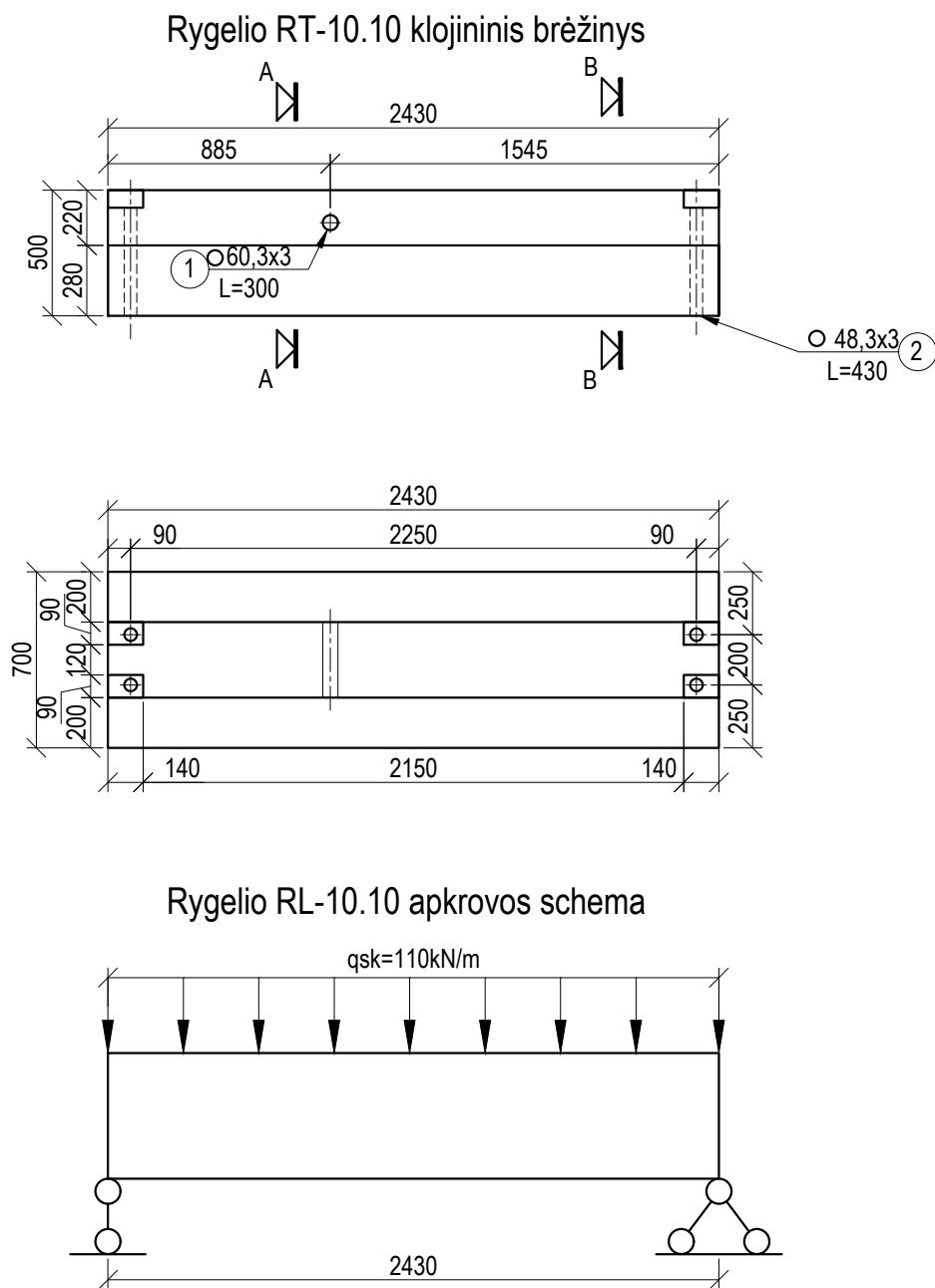

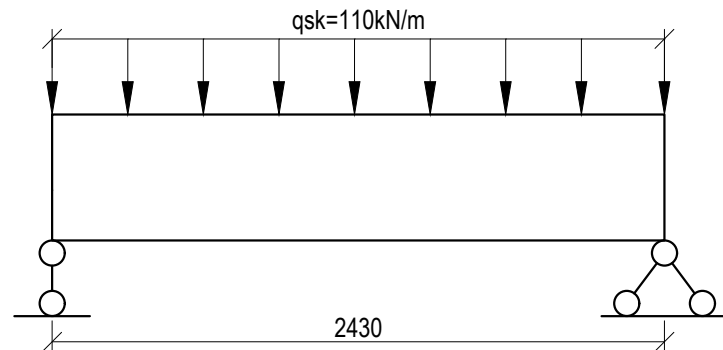

Rygelio RL-10.10 apkrovos schema



Pozi- cija, eil. nr.	Pavadinimas ir techninės charakteristikos	Žymuo	Mato vnt.	Bendras kiekis	Papildomi duomenys
①	②	③	④	⑤	⑥
1	60,3x3 L=300 1vnt	LST EN 10219:2006	kg	1,35	Plienas S235
2	48,3x3 L=430 4vnt	LST EN 10219:2006	kg	5,60	Plienas S235
	Armatūros karkasas	LST EN ISO 15630-1:2011	kompl.	1	
Gaminių kiekis, vnt		Betono kubatūra, m³	Gaminio svoris, kN		
7		0,64	16,07		
			C25/30, XC1		

PASTABOS:

- Rygeliai, perdangos plokštės remiami per neopreno padėklus ir juostas;
- Surenkami g/b rygelių paviršiaus kokybės klasė ne žemesnė nei A3, žr. technines specifikacijas;
- Gaminio kampai formuojami su nuožulnomis 15x15 mm;
- Stropavimo kilpas parenka gamintojas
- Transportavimas ir sandėliavimas pagal gamintojo rekomendacijas;
- Skaičiuojamoji apkrova nurodyta be nuosavo svorio.

0	2022.06.29		Eskptertizei ir statybai			
LAIDA	DATA	KEITIMO PRIEŽASTIS				
Atestato Nr.	Projektuotojas: <b>UAB "ARCHAS"</b> www.archas.lt info@archas.lt				Statinio projekto pavadinimas: GYDYMO PASKIRTIES PASTATO, UN. NR. 1597-0002-6015, KAPITALINIO REMONTO IR PAGRINDINĖS NAUDOJIMO PASKIRTIES KEITIMO   VIEŠBUČIŲ PASKIRTIES PASTATŲ, LIEPŲ G. 1, DRUSKININKUOSE, PROJEKTAS	
	32289	PV			Jolita Slendzoka	
Atestato Nr.	Projektuotojas: <b>M.VEITO</b> STATYBOS INŽINERIJOS BIURAS tel. +37068452024; e-mail: mindaugas@veitas.lt				01 - VIEŠBUČIŲ PASKIRTIES PASTATAS	
	14840	PDV			Mindaugas Veitas	
	Konstr.	Skirmantas Kolyčius		G/B RYGELIS RT-10.10	0	
LT	Statytojas ir (arba) užsakovas:  UAB ARINELA, Įm. kodas 305683161		Žymuo:  384.02-(MV-162)-01-DP-SK-1.10.1.10		Lapas	Lapų
					1	1



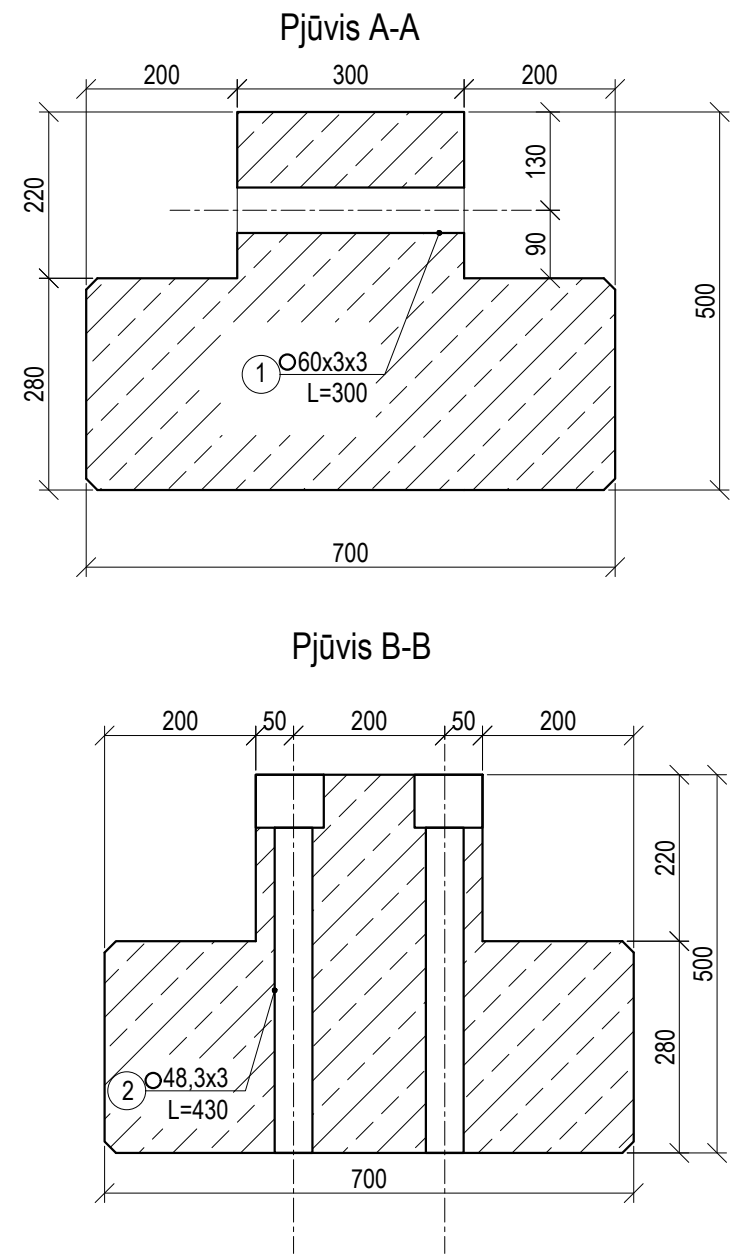
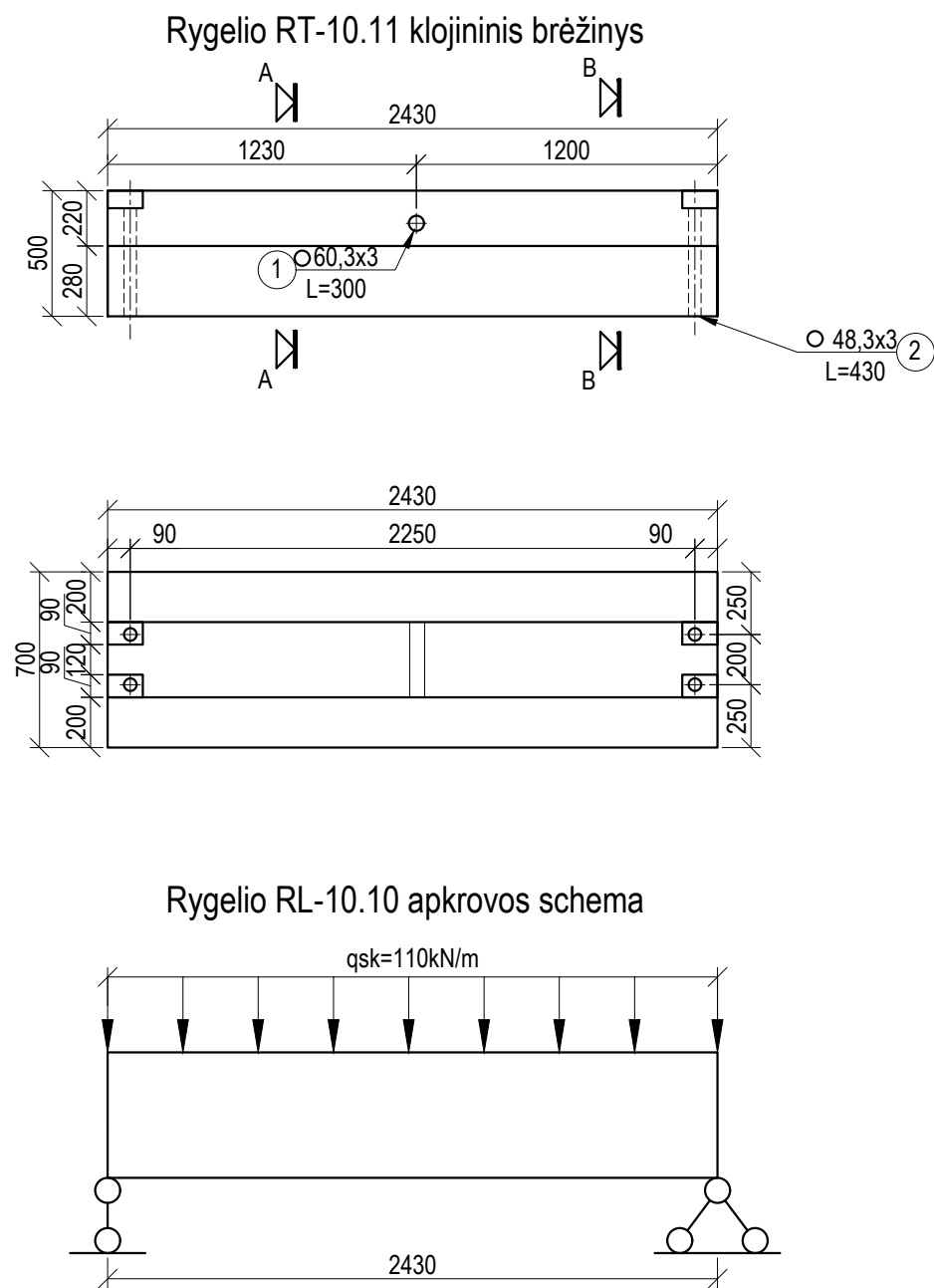



Pozi- cija, eil. nr.	Pavadinimas ir techninės charakteristikos		Žymuo	Mato vnt.	Bendras kiekis	Papildomi duomenys
①	②		③	④	⑤	⑥
1	60,3x3 L=300 1vnt		LST EN 10219:2006	kg	1,35	Plienas S235
2	48,3x3 L=430 4vnt		LST EN 10219:2006	kg	5,60	Plienas S235
	Armatūros karkasas		LST EN ISO 15630-1:2011	kompl.	1	
Gaminių kiekis, vnt		Betono kubatūra, m³	Gaminio svoris, kN	Betonas pagal LST EN 206:2014		
1		0,64	16,07	C25/30, XC1		

PASTABOS:

- Rygeliai, perdangos plokštės remiami per neopreno padėklus ir juostas;
- Surenkami g/b rygelių paviršiaus kokybės klasė ne žemesnė nei A3, žr. technines specifikacijas;
- Gaminio kampai formuojami su nuožulnomis 15x15 mm;
- Stropavimo kilpas parenka gamintojas
- Transportavimas ir sandėliavimas pagal gamintojo rekomendacijas;
- Skaičiuojamoji apkrova nurodyta be nuosavo svorio.

0	2022.06.29	Eskptertizei ir statybai					
LAIDA	DATA	KEITIMO PRIEŽASTIS					
Atestato Nr.	Projektuotojas:			Statinio projekto pavadinimas: GYDYMO PASKIRTIES PASTATO, UN. NR. 1597-0002-6015, KAPITALINIO REMONTO IR PAGRINDINĖS NAUDOJIMO PASKIRTIES KEITIMO Į VIEŠBUČIŲ PASKIRTIES PASTATŲ, LIEPŲ G. 1, DRUSKININKUOSE, PROJEKTAS			
	UAB "ARCHAS" www.archas.lt info@archas.lt						
32289	PV	Jolita Slendzoka		Statinio numeris ir pavadinimas:  01 - VIEŠBUČIŲ PASKIRTIES PASTATAS  Brėžinys:  G/B RYGELIS RT-10.11			
Atestato Nr.	Projektuotojas:		 STATYBOS INŽINERIJOS BIURAS tel. +37068452024; e-mail: mindaugas@veitas.lt				
	14840	PDV					Mindaugas Veitas
	Konstr.	Skirmantas Kolyčius					
LT	Statytojas ir (arba) užsakovas:			Žymuo:  384.02-(MV-162)-01-DP-SK-1.10.1.11		Lapas	Lapų
	UAB ARINELA, Įm. kodas 305683161					1	1



Rygelio RL-10.1 klojininis brėžinys

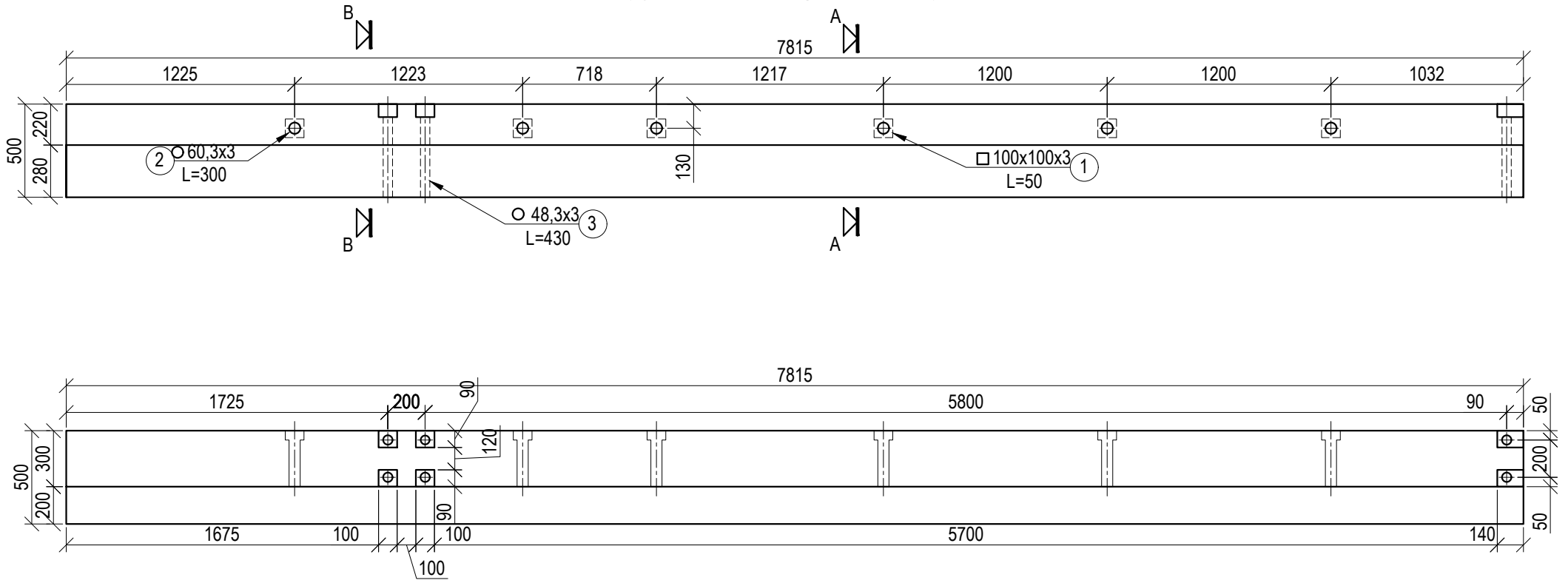

Rygelio RL-10.1 apkrovos schema

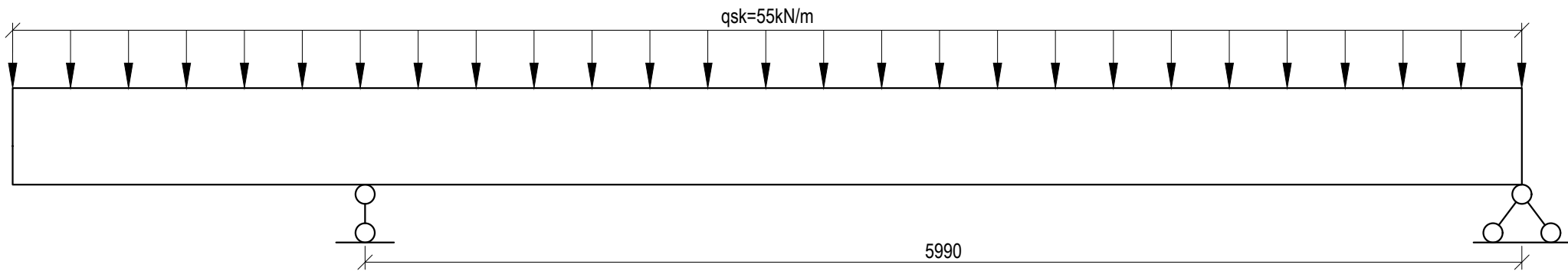

Pjūvis A-A

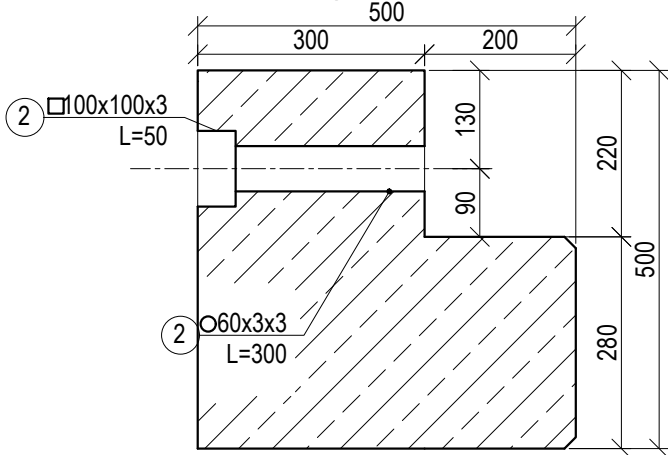

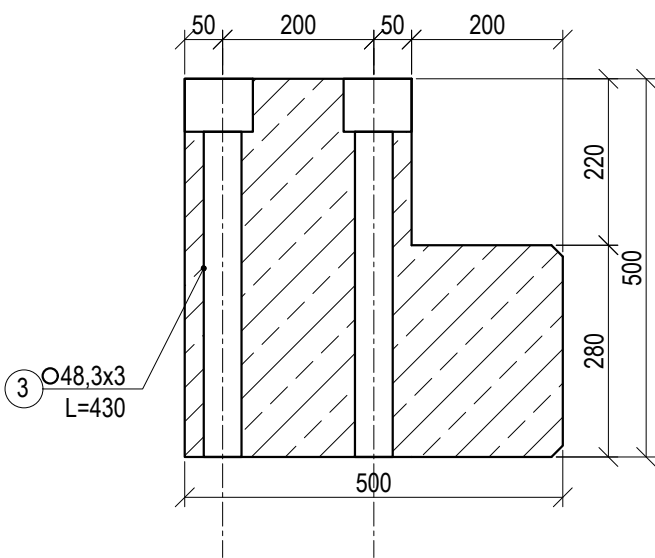

Pjūvis B-B



Pozi- cija, eil. nr.	Pavadinimas ir techninės charakteristikos	Žymuo	Mato vnt.	Bendras kiekis	Papildomi duomenys
①	②	③	④	⑤	⑥
1	100x100x3 L=50 6vnt	LST EN 10219:2006	kg	2,718	Plienas S235
2	60,3x3 L=300 6vnt	LST EN 10219:2006	kg	8,12	Plienas S235
3	48,3x3 L=430 6vnt	LST EN 10219:2006	kg	8,39	Plienas S235
	Armatūros karkasas	LST EN ISO 15630-1:2011	kompl.	1	
Gaminių kiekis, vnt		Gaminio svoris, kN	Betonas pagal LST EN 206:2014		
1		1,608	40,39	C25/30, XC1	

PASTABOS:

- Rygeliai, perdangos plokštės remiami per neopreno padėklus ir juostas;
- Surenkami g/b rygelių paviršiaus kokybės klasė ne žemesnė nei A3, žr. technines specifikacijas;
- Gaminio kampai formuojami su nuožulnomis 15x15 mm;
- Stropavimo kilpas parenka gamintojas
- Transportavimas ir sandėliavimas pagal gamintojo rekomendacijas;
- Skaičiuojamoji apkrova nurodyta be nuosavo svorio.

0	2022.06.29	Eskpertizei ir statybai				
LAIDA	DATA	KEITIMO PRIEŽASTIS				
Atestato Nr.	Projektuotojas: <b>UAB "ARCHAS"</b> www.archas.lt info@archas.lt			Statinio projekto pavadinimas: GYDymo PASKIRTIES PASTATO, UN. NR. 1597-0002-6015, KAPITALINIO REMONTO IR PAGRINDINĖS NAUDOJIMO PASKIRTIES KEITIMO   VIEŠBUČIŲ PASKIRTIES PASTATŲ, LIEPŲ G. 1, DRUSKININKUOSE, PROJEKTAS		
	32289	PV		Jolita Slendzoka		Statinio numeris ir pavadinimas:
Atestato Nr.	Projektuotojas: <b>M.VEITO</b> STATYBOS INŽINERIJOS BIURAS tel. +37068452024; e-mail: mindaugas@veitas.lt			01 - VIEŠBUČIŲ PASKIRTIES PASTATAS		
	14840	PDV		Mindaugas Veitas	Brėžinys:  G/B RYGELIS RL-10.1	Laida
	Konstr.	Skirmantas Kolyčius		0		
LT	Statytojas ir (arba) užsakovas:  UAB ARINELA, Įm. kodas 305683161			Žymuo:  384.02-(MV-162)-01-DP-SK-1.10.1.12	Lapas	Lapų
					1	1



## Rygelio RL-10.2 klojininis brėžinys

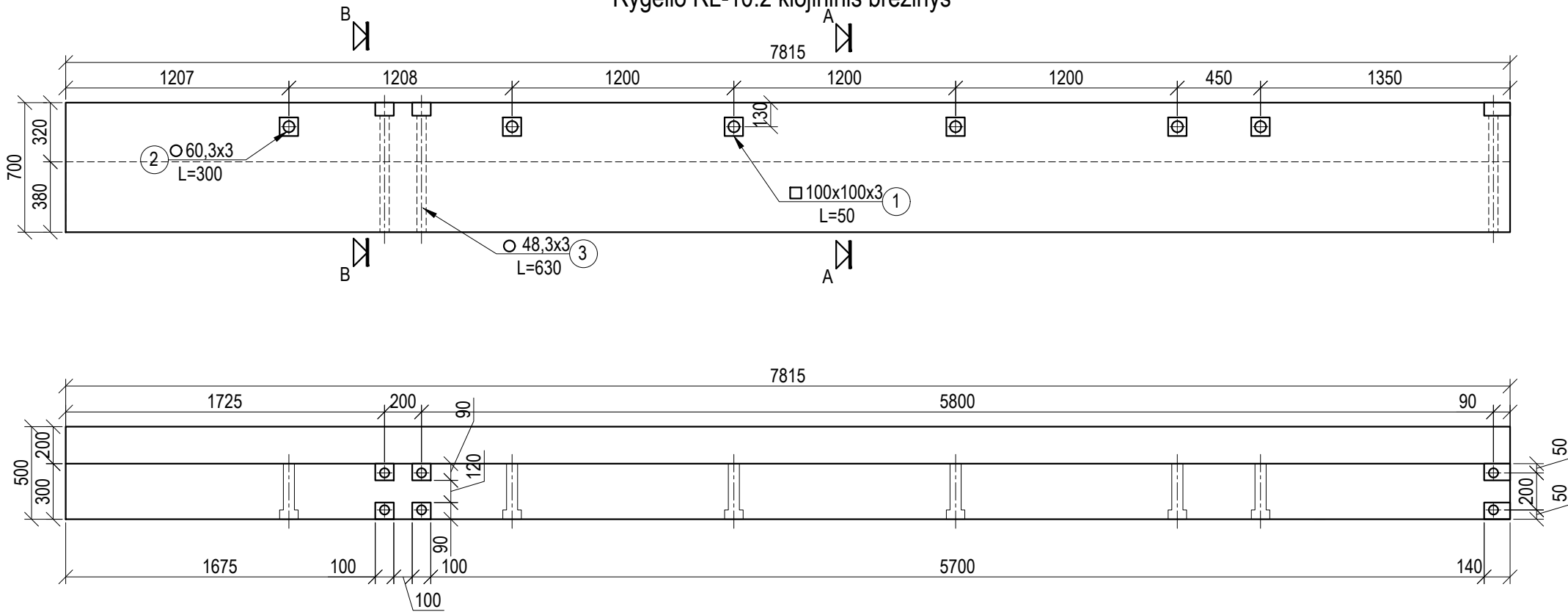

## Rygelio RL-10.2 apkrovos schema

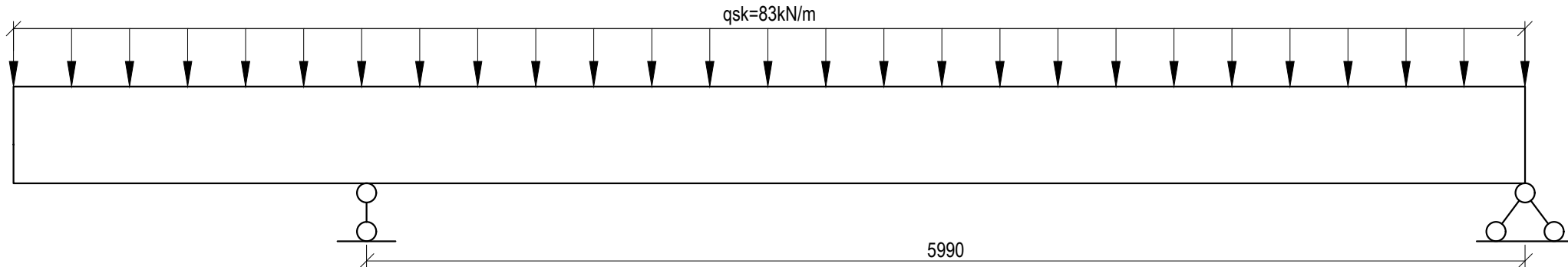

Pjūvis A-A

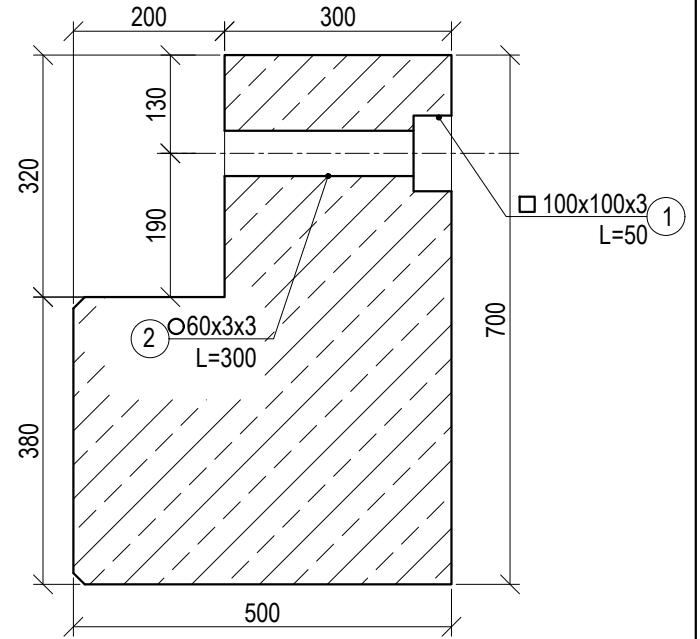

Pjūvis B-B

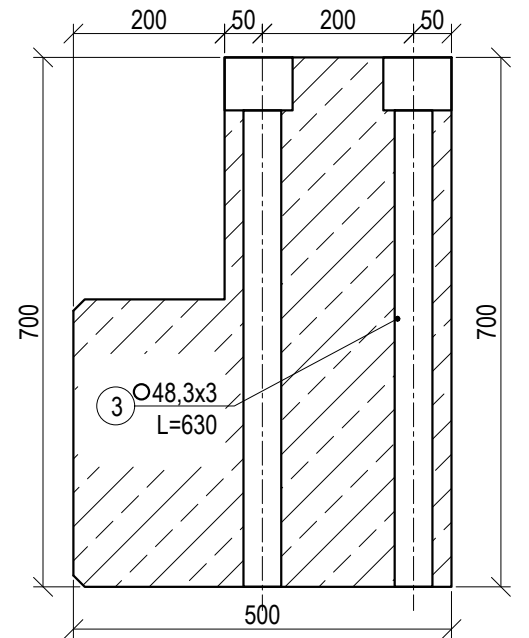

Pozicija, eil. nr.	Pavadinimas ir techninės charakteristikos	Žymuo	Mato vnt.	Bendras kiekis	Papildomi duomenys
①	②	③	④	⑤	⑥
1	100x100x3 L=50 6vnt	LST EN 10219:2006	kg	2,718	Plienias S235
2	60,3x3 L=300 6vnt	LST EN 10219:2006	kg	8,118	Plienias S235
3	48,3x3 L=630 6vnt	LST EN 10219:2006	kg	12,29	Plienias S235
	Armatūros karkasas	LST EN ISO 15630-1:2011	kompl.	1	
Gminių kiekis, vnt		Betono kubatūra, m³	Gaminio svoris, kN	Betonas pagal LST EN 206:2014	
1		2,230	56,06	C25/30, XC1	

PASTABOS:

1. Rygeliai, perdangos plokštės remiami per neopreno padėklus ir juostas;
2. Surenkami g/b rygelių paviršiaus kokybės klasė ne žemesnė nei A3, žr. technines specifikacijas;
3. Gaminio kampai formuojami su nuožulnomis 15x15 mm;
4. Stropavimo kilpas parenka gamintojas
5. Transportavimas ir sandėliavimas pagal gamintojo rekomendacijas;
6. Skaičiuojamoji apkrova nurodyta be nuosavo svorio.

0	2022.06.29	Eskptertizei ir statybai				
LAIDA	DATA	KEITIMO PRIEŽASTIS				
Atestato Nr.	Projektuotojas: <b>UAB "ARCHAS"</b> www.archas.lt info@archas.lt			Statinio projekto pavadinimas: GYDYMO PASKIRTIES PASTATO, UN. NR. 1597-0002-6015, KAPITALINIO REMONTO IR PAGRINDINĖS NAUDOJIMO PASKIRTIES KEITIMO   VIEŠBUČIŲ PASKIRTIES PASTATA, LIEPŲ G. 1, DRUSKININKUOSE, PROJEKTAS		
32289	PV	Jolita Slendzoka		Statinio numeris ir pavadinimas:		
Atestato Nr.	Projektuotojas: <b>M.VEITO</b> tel. +37068452024; e-mail: mindaugas@veitas.lt		<b>STATYBOS INŽINERJOS BIURAS</b>	01 - VIEŠBUČIŲ PASKIRTIES PASTATAS		
14840	PDV	Mindaugas Veitas		Brėžinys:  G/B RYGELIS RL-10.2	Laida	
	Konstr.	Skirmantas Kolyčius			0	
LT	Statytojas ir (arba) užsakovas:  UAB ARINELA, Įm. kodas 305683161			Žymuo:  384.02-(MV-162)-01-DP-SK-1.10.1.13	Lapas	Lapų
					1	1



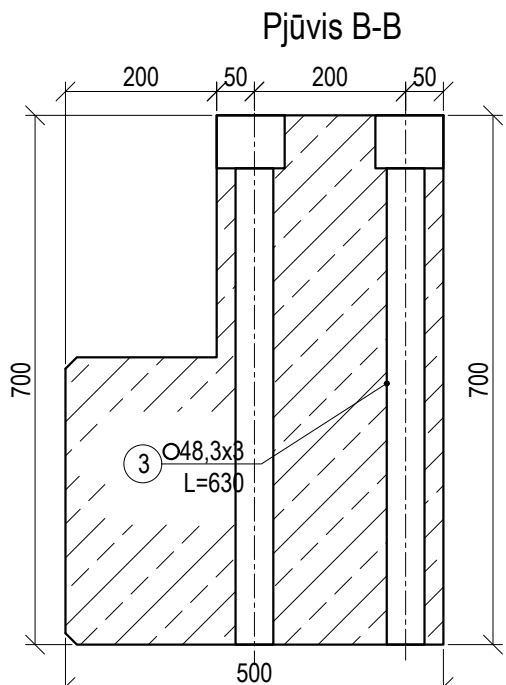
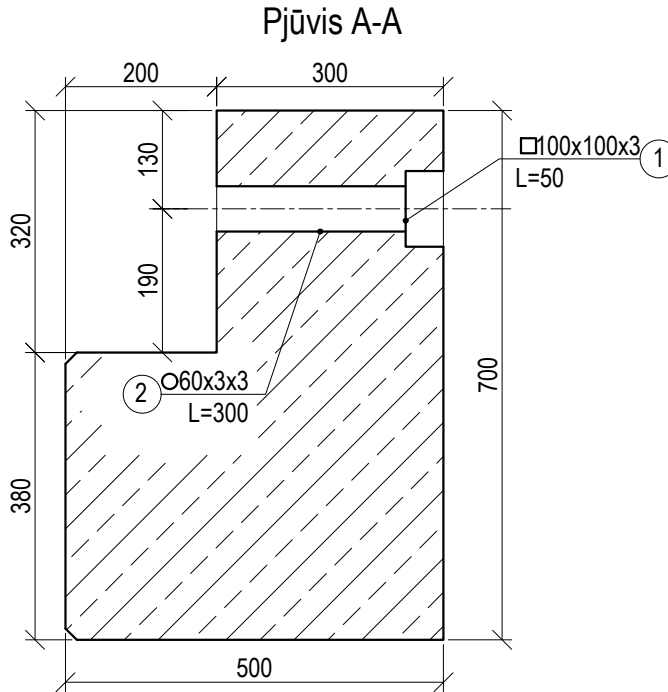
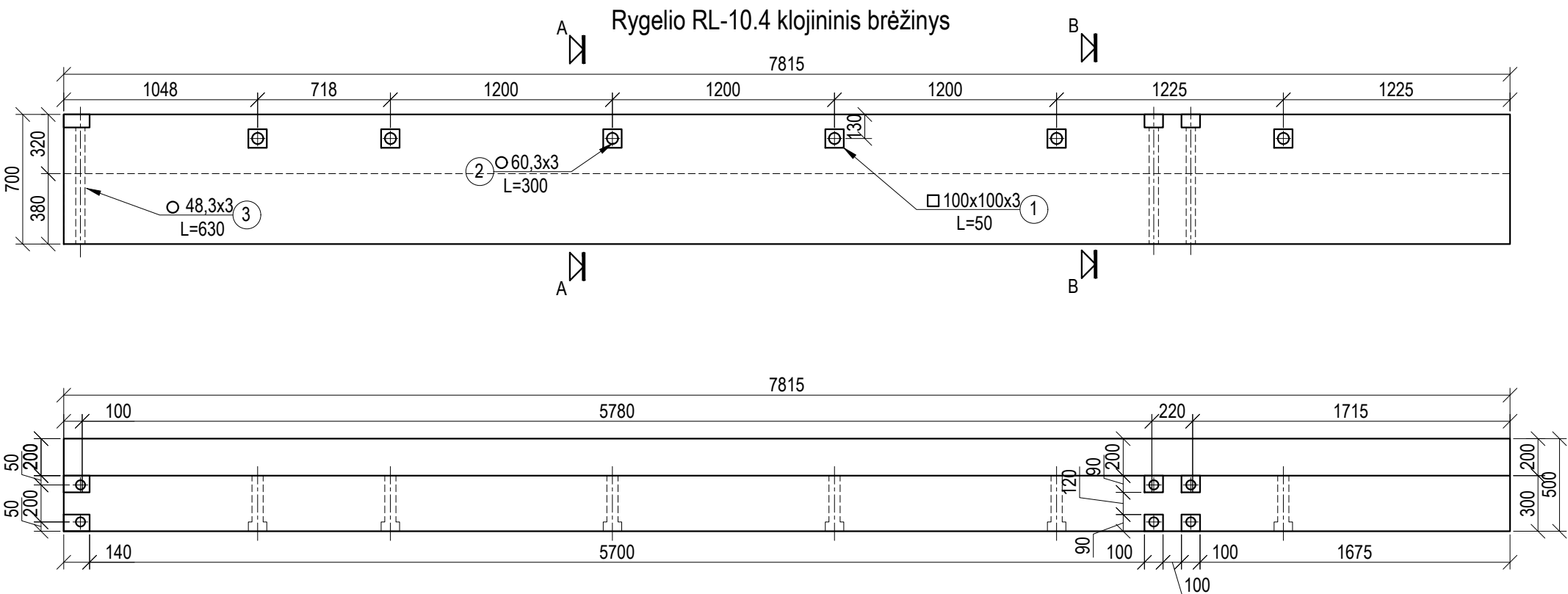

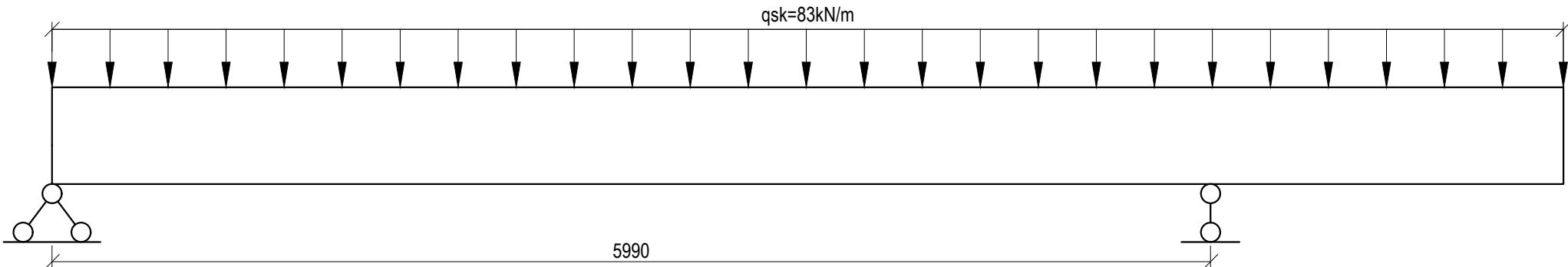

Rygelio RL-10.4 apkrovos schema



Pozi- cija, eil. nr.	Pavadinimas ir techninės charakteristikos	Žymuo	Mato vnt.	Bendras kiekis	Papildomi duomenys
①	②	③	④	⑤	⑥
1	100x100x3 L=50 6vnt	LST EN 10219:2006	kg	2,718	Plienas S235
2	60,3x3 L=300 6vnt	LST EN 10219:2006	kg	8,118	Plienas S235
3	48,3x3 L=630 6vnt	LST EN 10219:2006	kg	12,29	Plienas S235
	Armatūros karkasas	LST EN ISO 15630-1:2011	kompl.	1	
Gaminių kiekis, vnt		Betono kubatūra, m³	Gaminio svoris, kN		
1		2,233	56,06		
			C25/30, XC1		

PASTABOS:

- Rygeliai, perdangos plokštės remiami per neopreno padėklus ir juostas;
- Surenkami g/b rygelių paviršiaus kokybės klasė ne žemesnė nei A3, žr. technines specifikacijas;
- Gaminio kampai formuojami su nuožulnomis 15x15 mm;
- Stropavimo kilpas parenka gamintojas
- Transportavimas ir sandėliavimas pagal gamintojo rekomendacijas;
- Skaičiuojamoji apkrova nurodyta be nuosavo svorio.

0	2022.06.29	Eskpertizei ir statybai				
LAIDA	DATA	KEITIMO PRIEŽASTIS				
Atestato Nr.	Projektuotojas: <b>UAB "ARCHAS"</b> www.archas.lt info@archas.lt			Statinio projekto pavadinimas: GYDymo PASKIRTIES PASTATO, UN. NR. 1597-0002-6015, KAPITALINIO REMONTO IR PAGRINDINĖS NAUDOJIMO PASKIRTIES KEITIMO   VIEŠBUČIŲ PASKIRTIES PASTATŲ, LIEPU G. 1, DRUSKININKUOSE, PROJEKTAS		
	32289	PV		Jolita Slendzoka		
Atestato Nr.	Projektuotojas:  <b>M. VEITO</b> STATYBOS INŽINERIJOS BIURAS tel. +37068452024; e-mail: mindaugas@veitas.lt			01 - VIEŠBUČIŲ PASKIRTIES PASTATAS		
	14840	PDV		Mindaugas Veitas		
	Konstr.	Skirmantas Kolyčius		Brėžinys:	Laida	
					G/B RYGELIS RL-10.4	0
LT	Statytojas ir (arba) užsakovas:  UAB ARINELA, Įm. kodas 305683161			Žymuo:  384.02-(MV-162)-01-DP-SK-1.10.1.15	Lapas	Lapų
					1	1



Technical drawing of a beam cross-section showing dimensions and reinforcement details. The drawing includes a longitudinal section view of the beam with the following specifications:

- Overall Dimensions:**
  - Length: 2655
  - Width: 500
  - Top flange thickness: 220
  - Web thickness: 280
  - Bottom flange thickness: 270
- Reinforcement Details:**
  - Top Reinforcement:** 2 bars of diameter 60.3x3, length L=300.
  - Bottom Reinforcement:** 2 bars of diameter 48.3x3, length L=430.
  - Internal Reinforcement:** 100x100x3 bars, length L=50.
- Section Markers:** A and B are marked at the ends of the beam.
- Dimensions:** 885 and 1770 are indicated for the top flange and web sections respectively.

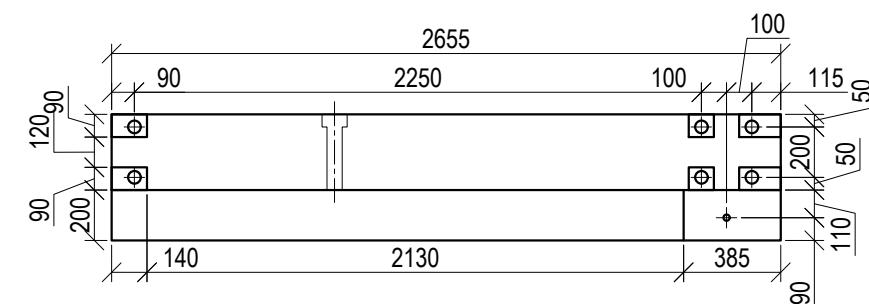

Rygelio RL-10.5 apkrovos schema

Diagram illustrating the loading scheme for the beam (Rygelio RL-10.5). The beam is supported by a pin support on the left and a roller support on the right. The total length of the beam is 2430. A uniformly distributed load  $q_{sk} = 55 \text{ kN/m}$  is applied along the entire length of the beam. A point load  $N = 85 \text{ kN}$  is applied at the right end of the beam.



Technical drawing of a stepped block. The top surface is divided into three segments with widths of 300, 500, and 200. The total width is 1000. The front face has a total height of 500, divided into a top section of 220 and a bottom section of 280. A horizontal step is located at a height of 130 from the top. A vertical step is located at a distance of 90 from the right edge. Callout 1 points to a rectangular feature with dimensions 100x100x3 and L=50. Callout 2 points to a circular feature with dimensions Ø60x3x3 and L=300. Callout 3 points to a feature with dimensions x3 and 0.

Technical drawing of a mechanical part with the following dimensions and callouts:

- Top horizontal dimensions: 50, 200, 50, 200
- Right vertical dimensions: 230, 500, 270
- Bottom horizontal dimension: 500
- Callout 1: Užsriegti sriegiu M25, L=130
- Callout 2: Inkarinis varžtas Ø28, L=610
- Callout 3: Ø48,3x3, L=430
- Internal dimension: 215

PASTABOS:

1. Rygeliai, perdangos plokštės remiami per neopreno padėklus ir juostas;
2. Surenkami g/b rygelių paviršiaus kokybės klasė ne žemesnė nei A3, žr. technines specifikacijas;
3. Gaminio kampai formuojami su nuožulnomis 15x15 mm;
4. Stropavimo kilpas parenka gamintojas
5. Transportavimas ir sandėliavimas pagal gamintojo rekomendacijas;
6. Skaičiuojamoji apkrova nurodyta be nuosavo svorio.

0	2022.06.29	Eskpertizei ir statybai			
LAIDA	DATA	KEITIMO PRIEŽASTIS			
Atestato Nr.	Projektuotojas: <b>UAB "ARCHAS"</b> www.archas.lt info@archas.lt			Statinio projekto pavadinimas: GYDYMO PASKIRTIES PASTATO, UN. NR. 1597-0002-6015, KAPITALINIO REMONTO IR PAGRINDINĖS NAUDOJIMO PASKIRTIES KEITIMO Į VIEŠBUČIŲ PASKIRTIES PASTATĄ, LIEPŲ G. 1, DRUSKININKUOSE, PROJEKTAS	
	32289	PV		Jolita Slendzoka	Statinio numeris ir pavadinimas:
Atestato Nr.	Projektuotojas: <b>M. VEITAS</b> STATYBOS INŽINERIJOS BIURAS tel. +37068452024; e-mail: mindaugas@veitas.lt			01 - VIEŠBUČIŲ PASKIRTIES PASTATAS	
	14840	PDV		Mindaugas Veitas	Brėžinys:
	Konstr.	Skirmantas Kolyčius		G/B RYGELIS RL-10.5	0
LT	Statytojas ir (arba) užsakovas:  UAB ARINELA, Įm. kodas 305683161			Žymuo:	Lapas
				384.02-(MV-162)-01-DP-SK-1.10.1.16	Lapų
				1	1



Rygelio RL-10.6 klojininis brėžinys

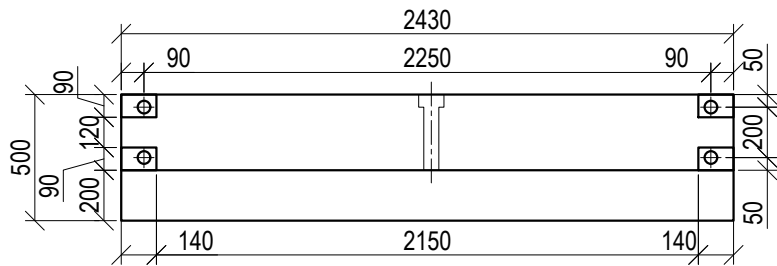
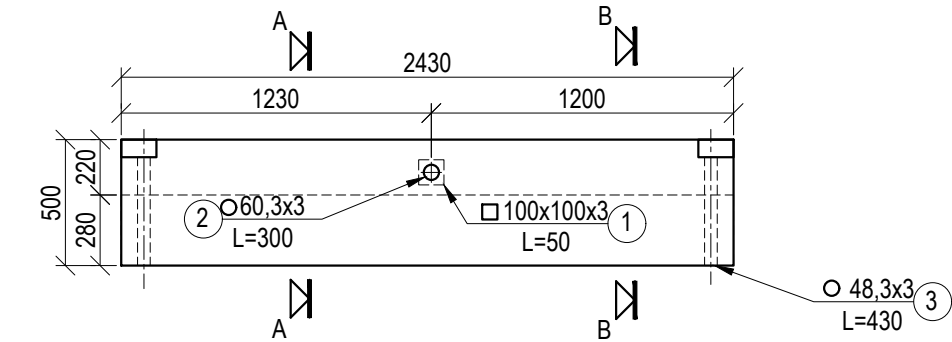

Rygelio RL-10.6 apkrovos schema

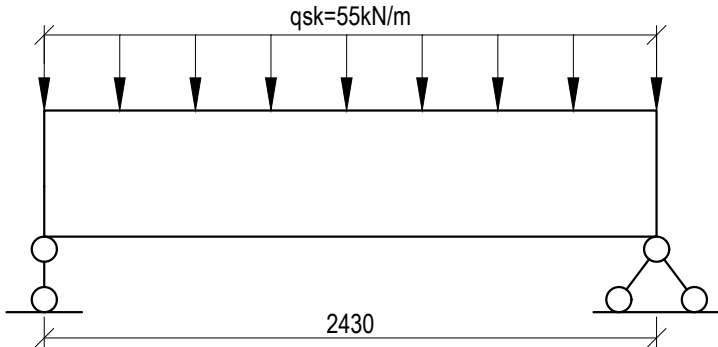

Pjūvis A-A

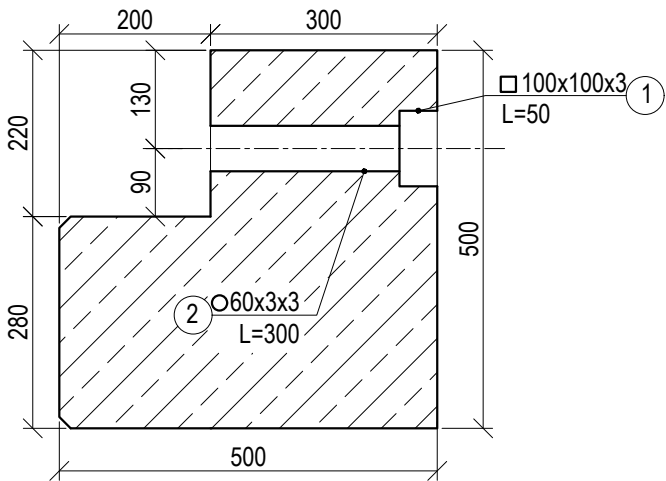

Pjūvis B-B

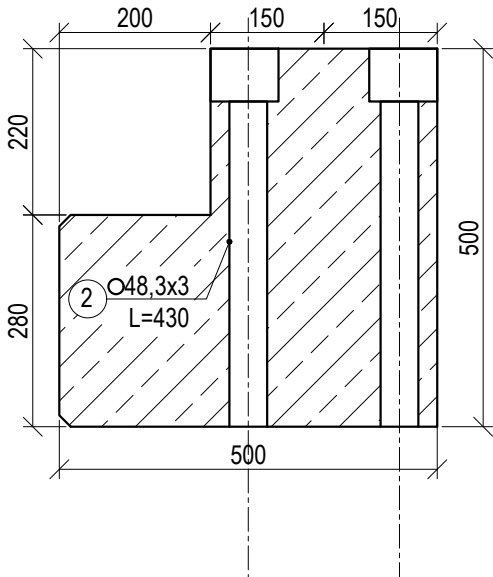

Pozi- cija, eil. nr.	Pavadinimas ir techninės charakteristikos		Žymuo	Mato vnt.	Bendras kiekis	Papildomi duomenys
①	②		③	④	⑤	⑥
1	100x100x3 L=50 1vnt		LST EN 10219:2006	kg	0,453	Plienas S235
2	60,3x3 L=300 1vnt		LST EN 10219:2006	kg	1,353	Plienas S235
3	48,3x3 L=430 4vnt		LST EN 10219:2006	kg	5,59	Plienas S235
	Armatūros karkasas		LST EN ISO 15630-1:2011	kompl.	1	
Gaminių kiekis, vnt		Betono kubatūra, m³	Gaminio svoris, kN		Betonas pagal LST EN 206:2014	
1		0,498	12,58		C25/30, XC1	

PASTABOS:

- Rygeliai, perdangos plokštės remiami per neopreno padėklus ir juostas;
- Surenkami g/b rygelių paviršiaus kokybės klasė ne žemesnė nei A3, žr. technines specifikacijas;
- Gaminio kampai formuojami su nuožulnomis 15x15 mm;
- Stropavimo kilpas parenka gamintojas
- Transportavimas ir sandėliavimas pagal gamintojo rekomendacijas;
- Skaičiuojamoji apkrova nurodyta be nuosavo svorio.

0	2022.06.29	Eskpertizei ir statybai				
LAIDA	DATA	KEITIMO PRIEŽASTIS				
Atestato Nr.	Projektuotojas: <b>UAB "ARCHAS"</b> www.archas.lt info@archas.lt				Statinio projekto pavadinimas: GYDymo PASKIRTIES PASTATO, UN. NR. 1597-0002-6015, KAPITALINIO REMONTO IR PAGRINDINĖS NAUDOJIMO PASKIRTIES KEITIMO   VIEŠBUČIŲ PASKIRTIES PASTATŲ, LIEPŲ G. 1, DRUSKININKUOSE, PROJEKTAS	
	32289	PV	Jolita Slendzoka		Statinio numeris ir pavadinimas:	
Atestato Nr.	Projektuotojas: <b>M.VEITO</b> tel. +37068452024; e-mail: mindaugas@veitas.lt		<b>STATYBOS INŽINERIJOS BIURAS</b>		01 - VIEŠBUČIŲ PASKIRTIES PASTATAS	
	14840	PDV	Mindaugas Veitas		Brėžinys:  G/B RYGELIS RL-10.6	Laida
	Konstr.	Skirmantas Kolyčius		0		
LT	Statytojas ir (arba) užsakovas:  UAB ARINELA, Įm. kodas 305683161			Žymuo:  384.02-(MV-162)-01-DP-SK-1.10.1.17		Lapas
						Lapų
					1	1



Rygelio RT-10.12 klojininis brėžinys

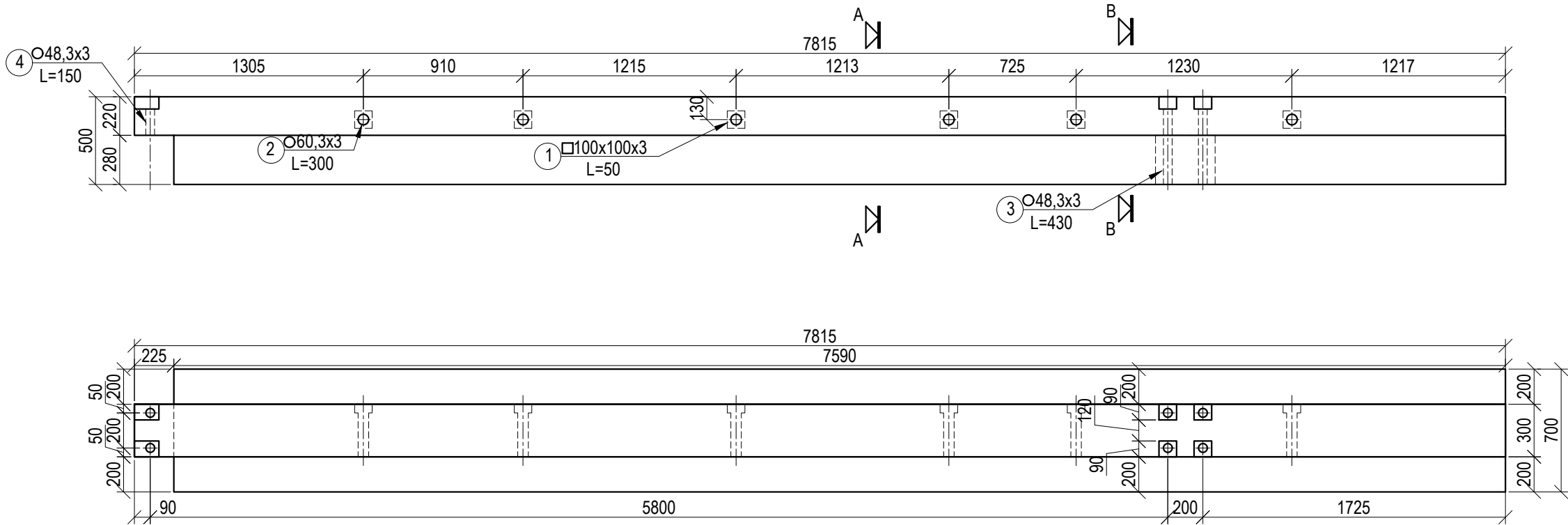

Rygelio RT-10.12 apkrovos schema

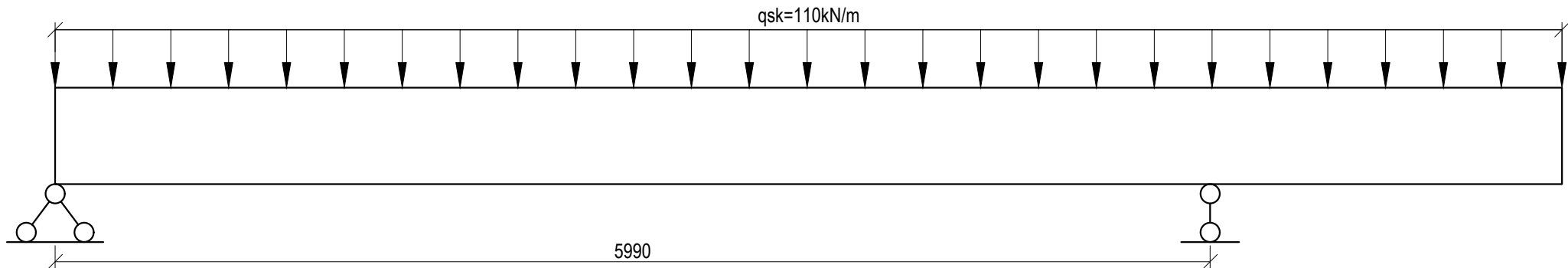

Pjūvis A-A

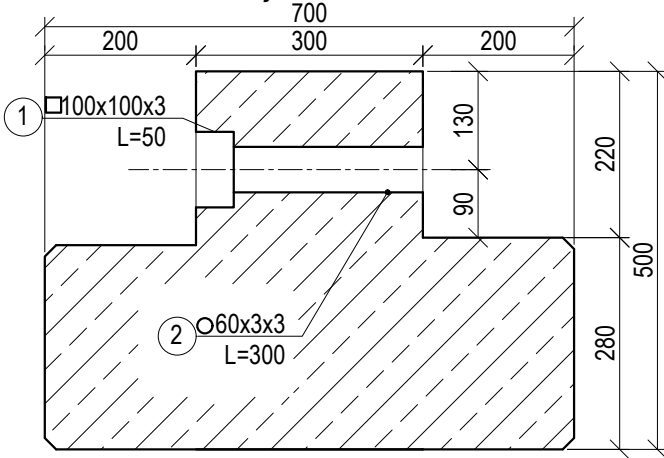

Pjūvis B-B

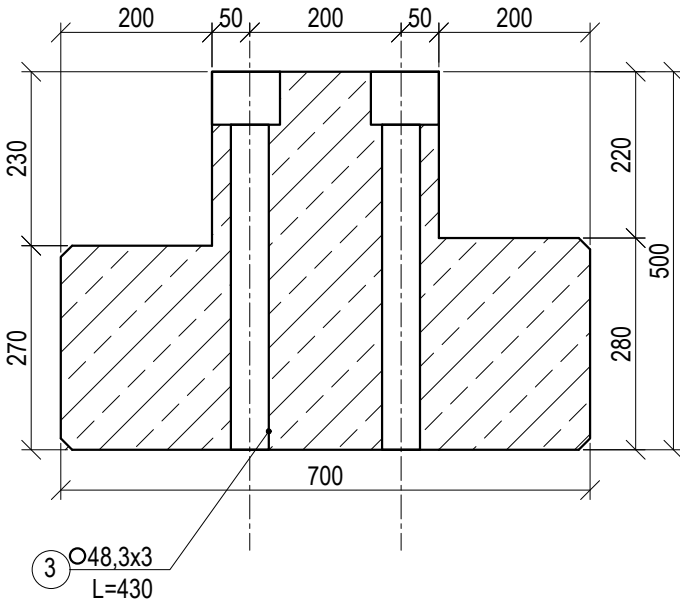

Pozi- cija, eil. nr.	Pavadinimas ir techninės charakteristikos	Žymuo	Mato vnt.	Bendras kiekis	Papildomi duomenys
①	②	③	④	⑤	⑥
1	100x100x3 L=50 6vnt	LST EN 10219:2006	kg	2,718	Plienas S235
2	60,3x3 L=300 6vnt	LST EN 10219:2006	kg	8,118	Plienas S235
3	48,3x3 L=430 3vnt	LST EN 10219:2006	kg	4,193	Plienas S235
	Armatūros karkasas	LST EN ISO 15630-1:2011	kompl.	1	
Gaminių kiekis, vnt		Betono kubatūra, m³	Gaminio svoris, kN		
1		2,044	51,32		
			C25/30, XC1		

PASTABOS:

- Rygeliai, perdangos plokštės remiami per neopreno padėklus ir juostas;
- Surenkami g/b rygelių paviršiaus kokybės klasė ne žemesnė nei A3, žr. technines specifikacijas;
- Gaminio kampai formuojami su nuožulnomis 15x15 mm;
- Stropavimo kilpas parenka gamintojas
- Transportavimas ir sandėliavimas pagal gamintojo rekomendacijas;
- Skaičiuojamoji apkrova nurodyta be nuosavo svorio.

A	2022.08.19	Eskpertizei ir statybai, keitėsi angų išdėstymas perdangoje				
0	2022.06.29	Eskpertizei ir statybai				
LAIDA	DATA	KEITIMO PRIEŽASTIS				
Atestato Nr.	Projektuotojas: <b>UAB "ARCHAS"</b> www.archas.lt info@archas.lt				Statinio projekto pavadinimas: GYDYMO PASKIRTIES PASTATO, UN. NR. 1597-0002-6015, KAPITALINIO REMONTO IR PAGRINDINĖS NAUDOJIMO PASKIRTIES KEITIMO Į VIEŠBUČIŲ PASKIRTIES PASTATŲ, LIEPŲ G. 1, DRUSKININKUOSE, PROJEKTAS	
	32289	PV	Jolita Slendzoka		Statinio numeris ir pavadinimas:	
Atestato Nr.	Projektuotojas: <b>M. VEITO</b> STATYBOS INŽINERIJOS BIURAS tel. +37068452024; e-mail: mindaugas@veitas.lt				01 - VIEŠBUČIŲ PASKIRTIES PASTATAS	
	14840	PDV	Mindaugas Veitas		Brėžinys:	
	Konstr.	Skirmantas Kolyčius	G/B RYGELIS RT-10.12			Laida
LT	Statytojas ir (arba) užsakovas:  UAB ARINELA, Įm. kodas 305683161			Žymuo:  384.02-(MV-162)-01-DP-SK-1.10.1.20		Lapas
						1
						Lapų
						1







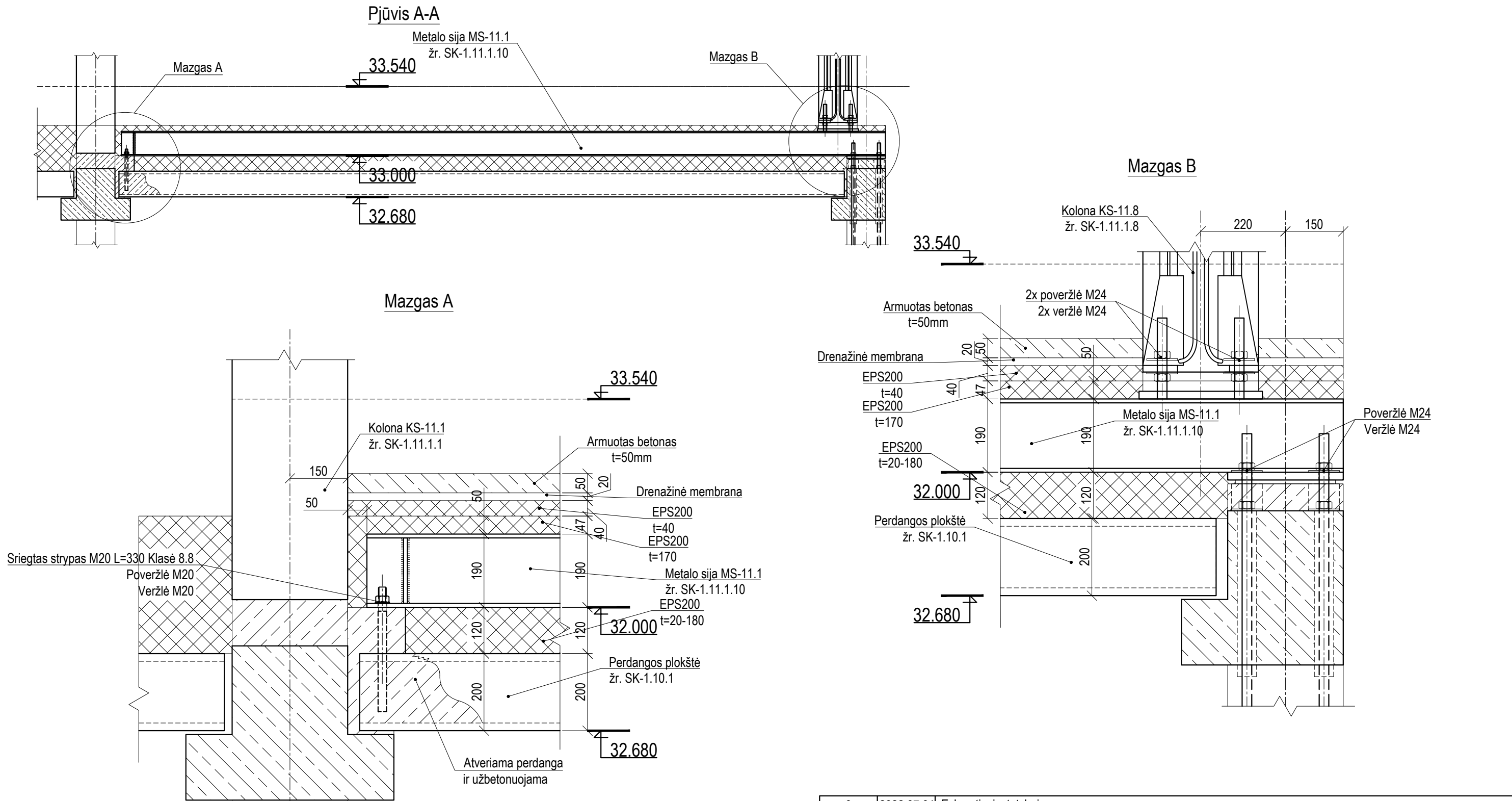



- PASTABOS:
- Poz. 1 naudojama nuo 2 iki 12 ašies;
  - Sienų detales žiūrėti SK-5.1;
  - Visus ilgius bei altitudes tikslinti vietoje.

0	2022.07.01	Eskpertzinei, statybai				
LAIDA	DATA	KEITIMO PRIEŽASTIS				
Atestato Nr.	Projektuotojas: <b>UAB "ARCHAS"</b> www.archas.lt info@archas.lt			Statinio projekto pavadinimas: GYDymo PASKIRTIES PASTATO, UN. NR. 1597-0002-6015, KAPITALINIO REMONTO IR PAGRINDINĖS NAUDOJIMO PASKIRTIES KEITIMO   VIEŠBUČIŲ PASKIRTIES PASTATŲ, LIEPŲ G. 1, DRUSKININKUOSE, PROJEKTAS		
	32289	PV		Jolita Slendzoka	Statinio numeris ir pavadinimas:  01 - VIEŠBUČIŲ PASKIRTIES PASTATAS	
Atestato Nr.	Projektuotojas: <b>M.VEITO</b> STATYBOS INŽINERIJOS BIURAS tel. +37068452024; e-mail: mindaugas@veitas.lt			Brėžinys:  I LYGIO ANSTATO STATYUBINIS - KONSTRUKCINIS PLANAS	Laida	
	14840	PDV			Mindaugas Veitas	0
	Konstr.	Skirmantas Kolyčius				
LT	Statytojas ir (arba) užsakovas:  UAB ARINELA, Įm. kodas 305683161			Žymuo:  384.02-(MV-162)-01-TP-SK-1.11.1	Lapas	Lapų
					2	4



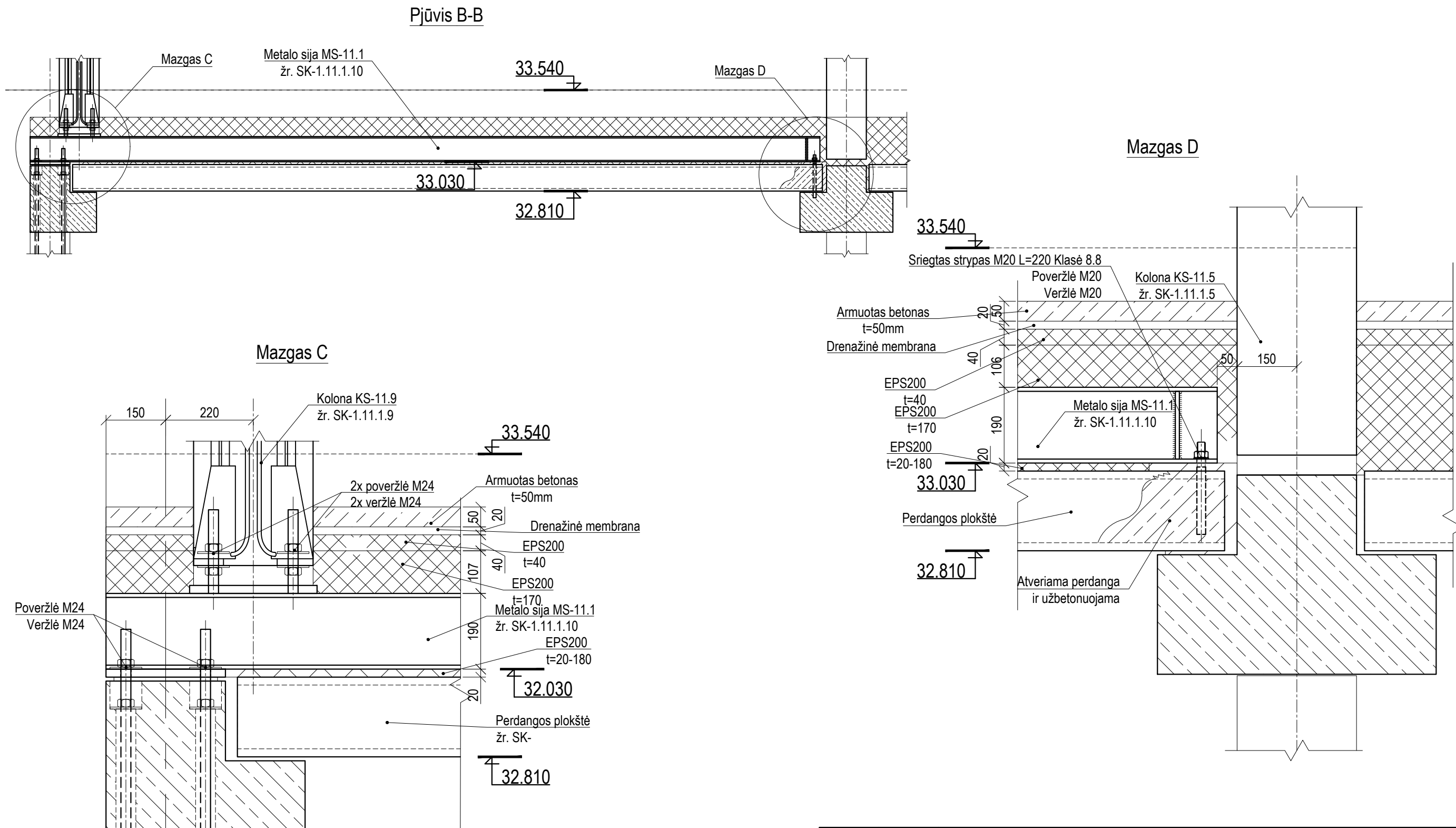

PASTABOS:

1. Poz. 1 naudojama nuo 2 iki 12 ašies;
2. Sienų detales žiūrėti SK-5.1;
3. Visus ilgus bei altitudes tikslinti vietoje.

0	2022.07.01	Eskpertizei, statybai			
LAIDA	DATA	KEITIMO PRIEŽASTIS			
Atestato Nr.	Projektuotojas: <b>UAB "ARCHAS"</b> www.archas.lt info@archas.lt			Statinio projekto pavadinimas: GYDYMO PASKIRTIES PASTATO, UN. NR. 1597-0002-6015, KAPITALINIO REMONTO IR PAGRINDINĖS NAUDOJIMO PASKIRTIES KEITIMO   VIEŠBUČIŲ PASKIRTIES PASTATŲ, LIEPŲ G. 1, DRUSKININKUOSE, PROJEKTAS	
	32289	PV		Jolita Slendzoka	
Atestato Nr.	Projektuotojas: <b>M.VEITO</b> STATYBOS INŽINERIJOS BIURAS tel. +37068452024; e-mail: mindaugas@veitas.lt		01 - VIEŠBUČIŲ PASKIRTIES PASTATAS		
	14840	PDV	Mindaugas Veitas	Brėžinys: I LYGIO ANSTATO STATYUBINIS - KONSTRUKCINIS PLANAS	Laida
	Konstr.	Skirmantas Kolyčius	0		
LT	Statytojas ir (arba) užsakovas:  UAB ARINELA, Įm. kodas 305683161		Žymuo:  384.02-(MV-162)-01-TP-SK-1.11.1		Lapas
					Lapų
					34



Kolono montavimo mazgas "1"  
nuo 2 iki 12 ašių

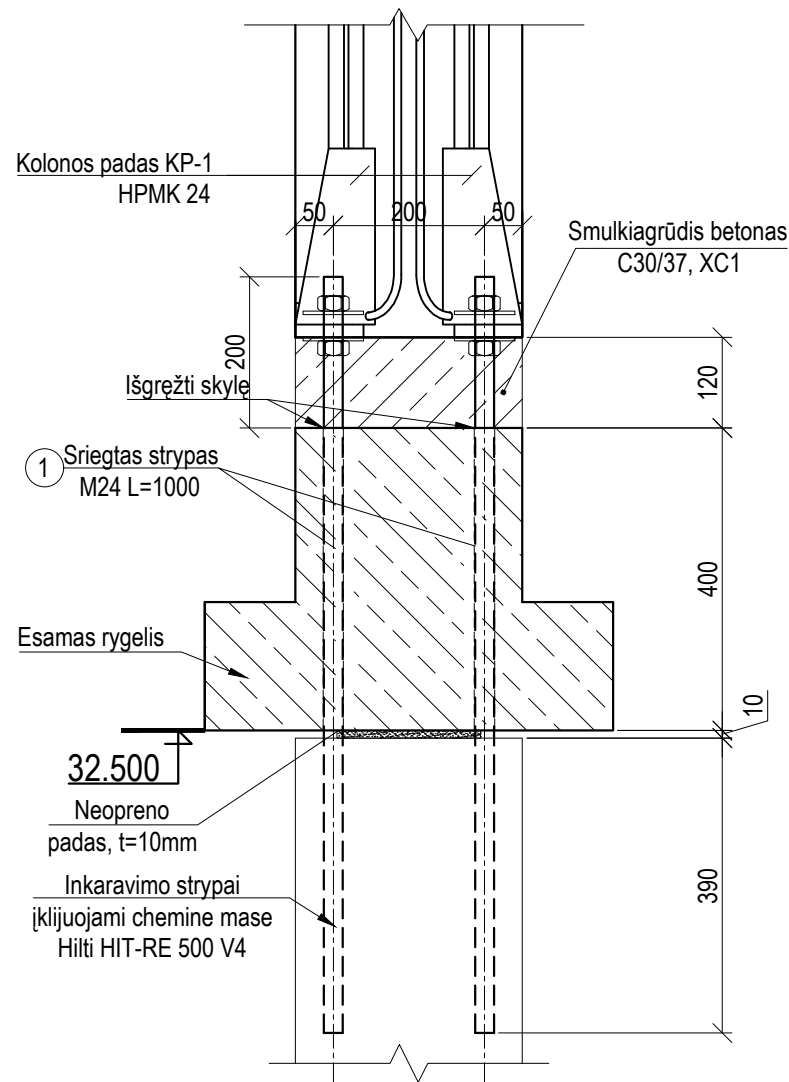

Kolono montavimo mazgas "2"

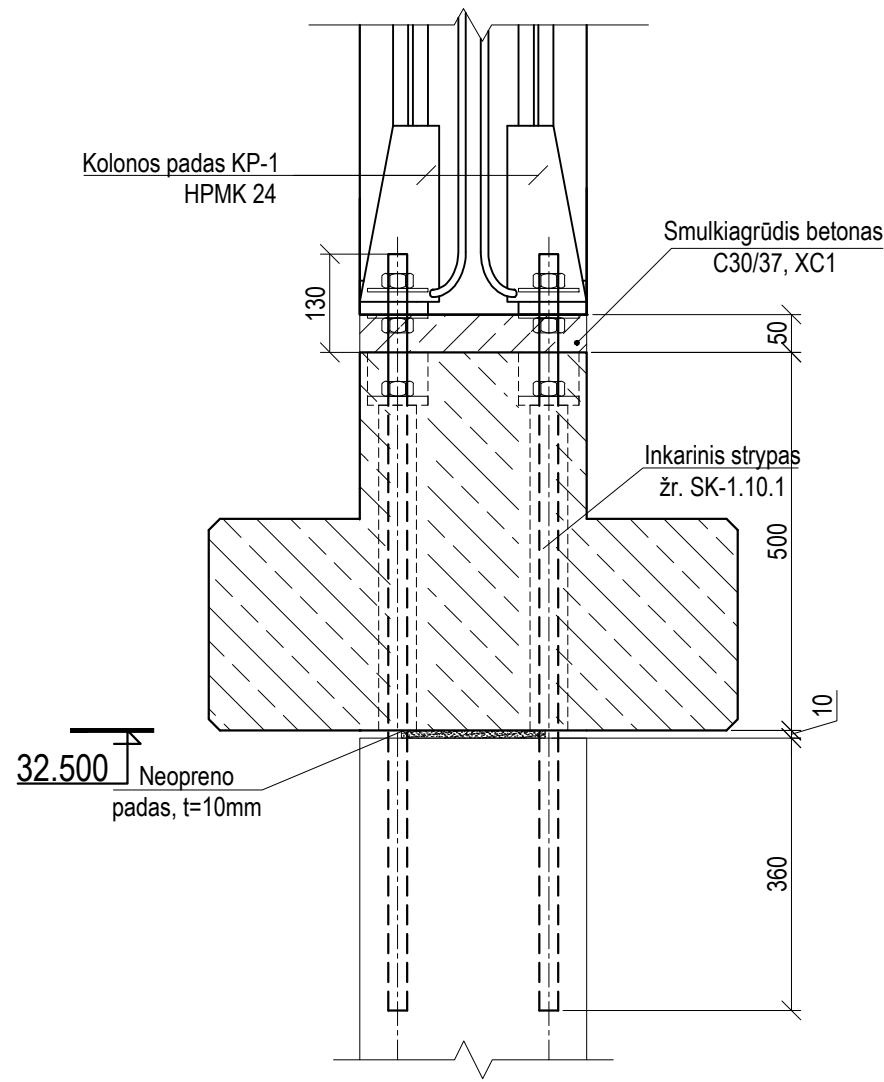

Kolono montavimo mazgas "3"

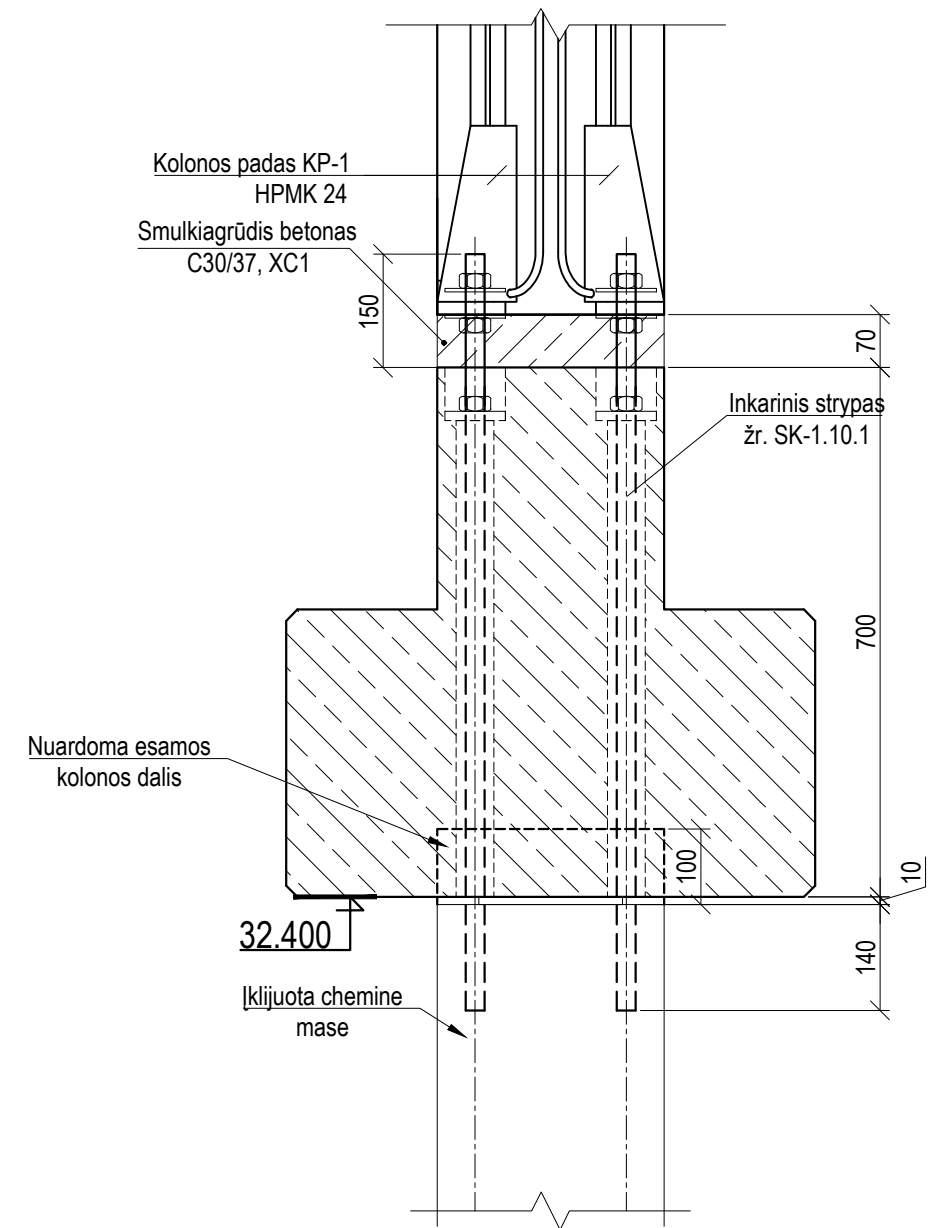

0	2022.07.01	Eskpertizei, statybai				
LAIDA	DATA	KEITIMO PRIEŽASTIS				
Atestato Nr.	Projektuotojas: <b>UAB "ARCHAS"</b> www.archas.lt info@archas.lt			Statinio projekto pavadinimas: GYDYMO PASKIRTIES PASTATO, UN. NR. 1597-0002-6015, KAPITALINIO REMONTO IR PAGRINDINĖS NAUDOJIMO PASKIRTIES KEITIMO Į VIEŠBUČIŲ PASKIRTIES PASTATĄ, LIEPŲ G. 1, DRUSKININKUOSE, PROJEKTAS		
	32289	PV				Jolita Slendzoka
Atestato Nr.	Projektuotojas: <b>M. VEITO</b> STATYBOS INŽINERIJOS BIURAS tel. +37068452024; e-mail: mindaugas@veitas.lt		01 - VIEŠBUČIŲ PASKIRTIES PASTATAS			
	14840	PDV				Mindaugas Veitas
	Konstr.	Skirmantas Kolyčius				Brėžinys: I LYGIO ANSTATO STATYUBINIS - KONSTRUKCINIS PLANAS
LT	Statytojas ir (arba) užsakovas:  UAB ARINELA, Įm. kodas 305683161		Žymuo:  384.02-(MV-162)-01-TP-SK-1.11.1		Lapas 4	
					4	















## Kolona KS-11.4

Pjūvis A-A

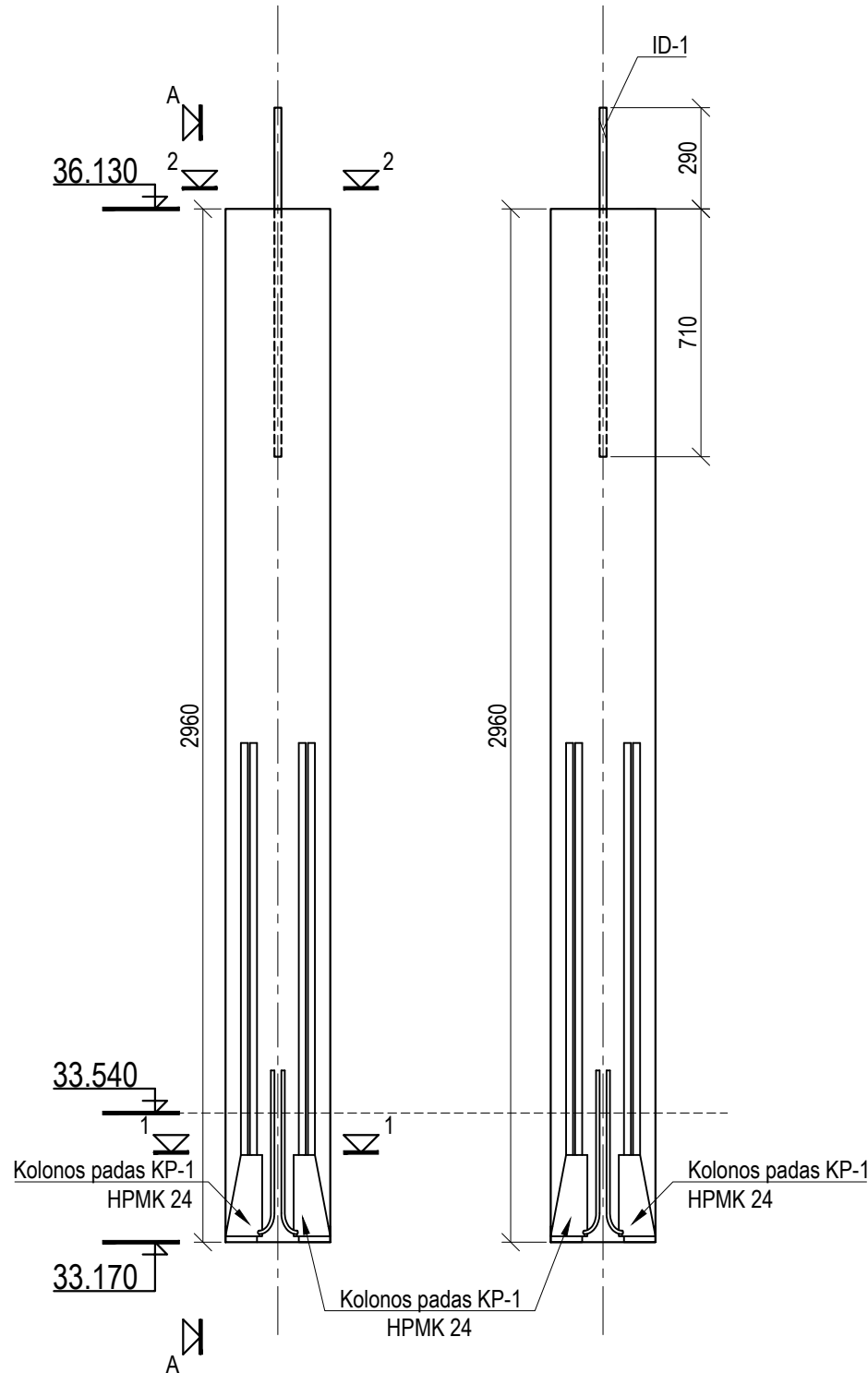

## Pjūvis 1-1

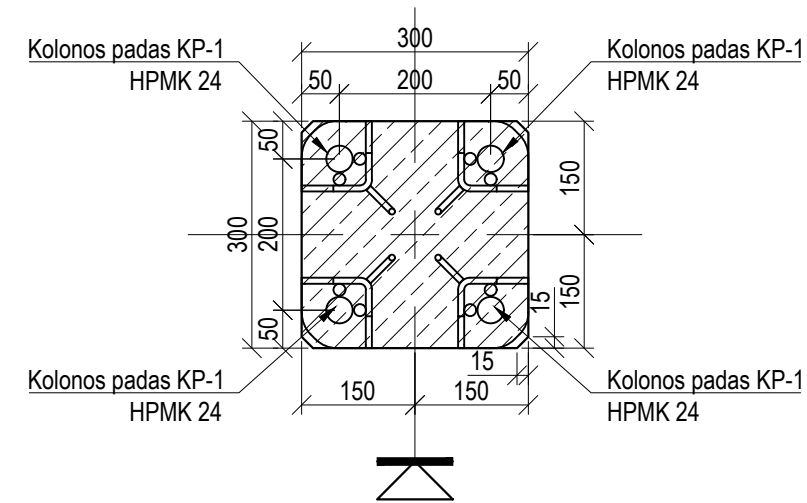

## Pjūvis 2-2

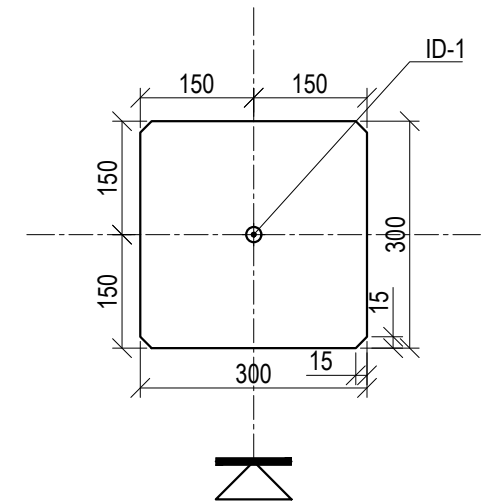



Pozi- cija, eil. nr.	Pavadinimas ir techninės charakteristikos	Žymuo	Mato vnt.	Bendras kiekis	Papildomi duomenys
①	②	③	④	⑤	⑥
KP-1	Kolonos padas HPMK 24		vnt	4	
ID-2	Įdėtinė detalė ID-1	LST EN 10219:2006	vnt	1	
	Armatūros karkasas	LST EN ISO 15630-1:2011	vnt	1	
Gaminių kiekis, vnt		Gaminio svoris, kN	Betonas pagal LST EN 206:2014		
6					
0,266		6,970	C30/37, XC3, XF1		

# KOLONOS I RAŽOS

Aprovros kolonai KS-11.4	
Schema	[ražos
	$N_d(\text{kN})$ 84
	$V_d(\text{kN})$ $V=50$
	Apačia: $M_d(\text{kNm})$ $M=60$

PASTABOS:

1. Kolonų ugniaatsparumo klasė R90;
2. Visos pateiktos kolonos įrašos - skaičiuotinės;
3. Kolonų kraštus nusklembti 15 mm.

0	2022.07.01		Eskpertizei, statybai		
LAIDA	DATA		KEITIMO PRIEŽASTIS		
Atestato Nr.	Projektuotojas: <b>UAB "ARCHAS"</b> www.archas.lt info@archas.lt			Statinio projekto pavadinimas: GYDYMO PASKIRTIES PASTATO, UN. NR. 1597-0002-6015, KAPITALINIO REMONTO IR PAGRINDINĖS NAUDOJIMO PASKIRTIES KEITIMO Į VIEŠBUČIŲ PASKIRTIES PASTATĄ, LIEPŲ G. 1, DRUSKININKUOSE, PROJEKTAS	
	32289	PV		Jolita Slendzoka	Statinio numeris ir pavadinimas:  01 - VIEŠBUČIŲ PASKIRTIES PASTATAS
Atestato Nr.	Projektuotojas: <b>M. VEITAS</b> tel. +37068452024; e-mail: mindaugas@veitas.lt			Brėžinys:  SURENKAMA KOLONA KS-11.4	
	14840	PDV		Mindaugas Veitas	Laida 0
	Konstr.	Skirmantas Kolyčius			
LT	Statytojas ir (arba) užsakovas:  UAB ARINELA, Įm. kodas 305683161			Žymuo:  384.02-(MV-162)-01-TP-SK-1.11.1.4	
				Lapas 1	Lapų 1



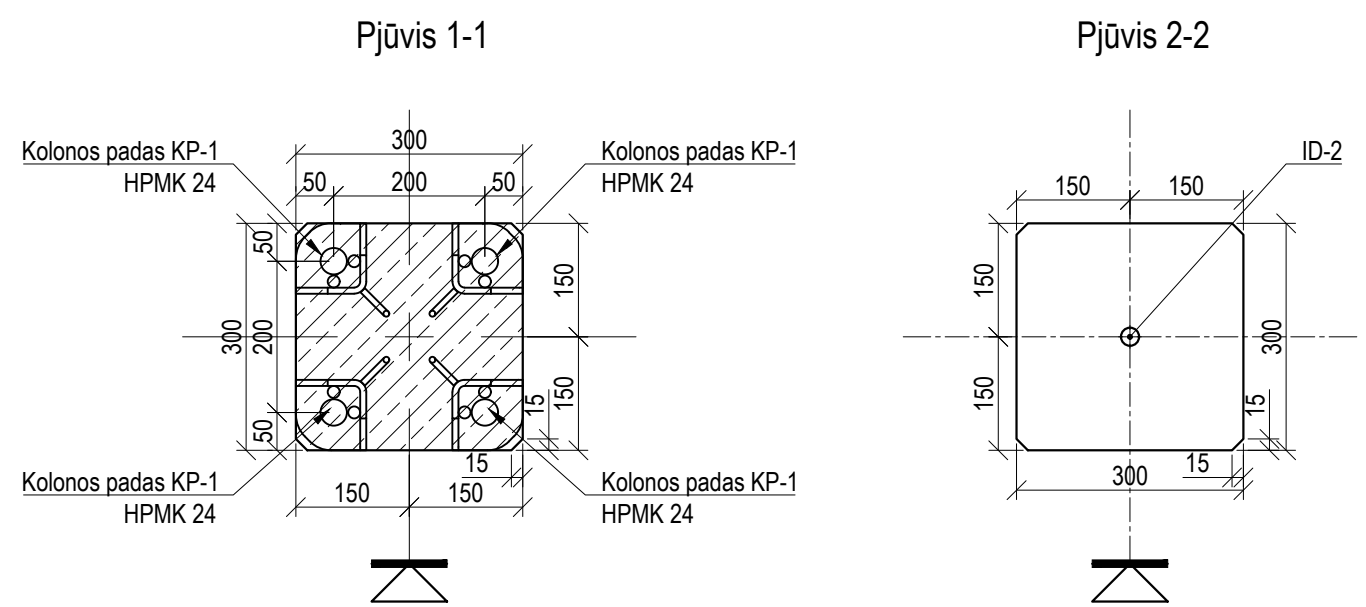
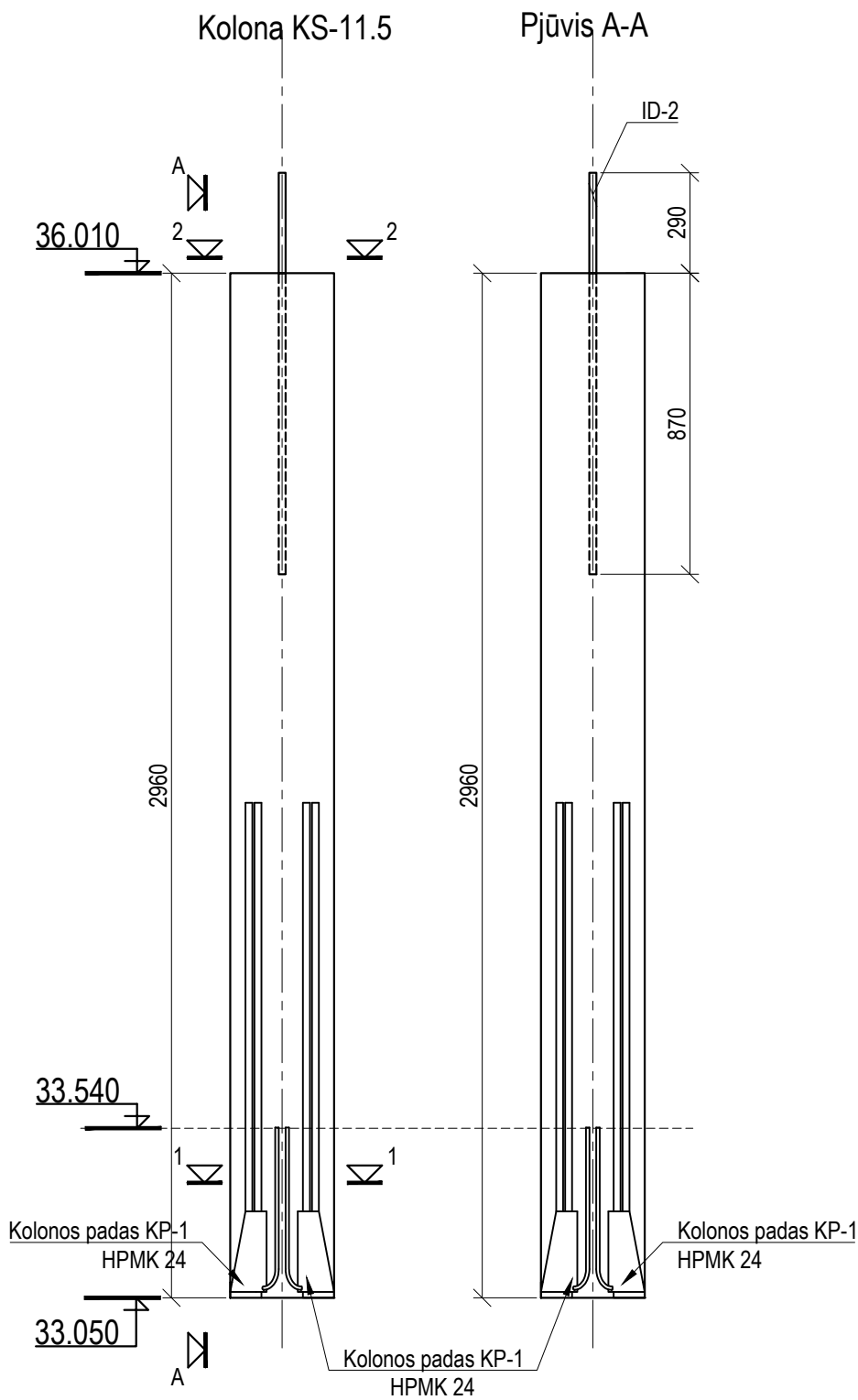

Pozi-cija, eil. nr.	Pavadinimas ir techninės charakteristikos	Žymuo	Mato vnt.	Bendras kiekis	Papildomi duomenys
①	②	③	④	⑤	⑥
KP-1	Kolonos padas HPMK 24		vnt	4	
ID-2	[dėtinė detalė ID-2	LST EN 10219:2006	vnt	1	
	Armatūros karkasas	LST EN ISO 15630-1:2011	vnt	1	
Gaminių kiekis, vnt		Betono kubatūra, m³	Gaminio svoris, kN	Betonas pagal LST EN 206:2014	
10		0,266	6,970	C30/37, XC1	

KOLONOS ĮRAŽOS

Apkrovos kolonai KS-11.5	
Schema	Įrašos
	Nd(kN)
	152
	Vd(kN)
	30
Apačia: Md(kNm)	40

- PASTABOS:
- Kolonų ugniaatsparumo klasė R90;
  - Visos pateiktos kolonos įrašos - skaičiuotinės;
  - Kolonų kraštus nusklembti 15 mm.

0	2022.07.01	Eskpertizei, statybai		
LAIDA	DATA	KEITIMO PRIEŽASTIS		
Atestato Nr.	Projektuotojas: UAB "ARCHAS" www.archas.lt info@archas.lt		Statinio projekto pavadinimas: GYDymo PASKIRTIES PASTATO, UN. NR. 1597-0002-6015, KAPITALINIO REMONTO IR PAGRINDINĖS NAUDOJIMO PASKIRTIES KEITIMO Į VIEŠBUČIŲ PASKIRTIES PASTATĄ, LIEPŲ G. 1, DRUSKININKUOSE, PROJEKTAS	
	32289	PV	Jolita Slendzoka	
Atestato Nr.	Projektuotojas: M.VEITO STATYBOS INŽINERIJOS BIURAS tel. +37068452024; e-mail: mindaugas@veitas.lt		Statinio numeris ir pavadinimas: 01 - VIEŠBUČIŲ PASKIRTIES PASTATAS	
	14840	PDV	Mindaugas Veitas	
		Konstr.	Skirmantas Kolyčius	
LT	Statytojas ir (arba) užsakovas: UAB ARINELA, Įm. kodas 305683161		Žymuo: 384.02-(MV-162)-01-TP-SK-1.11.1.5	
			Lapas	Lapų
			1	1











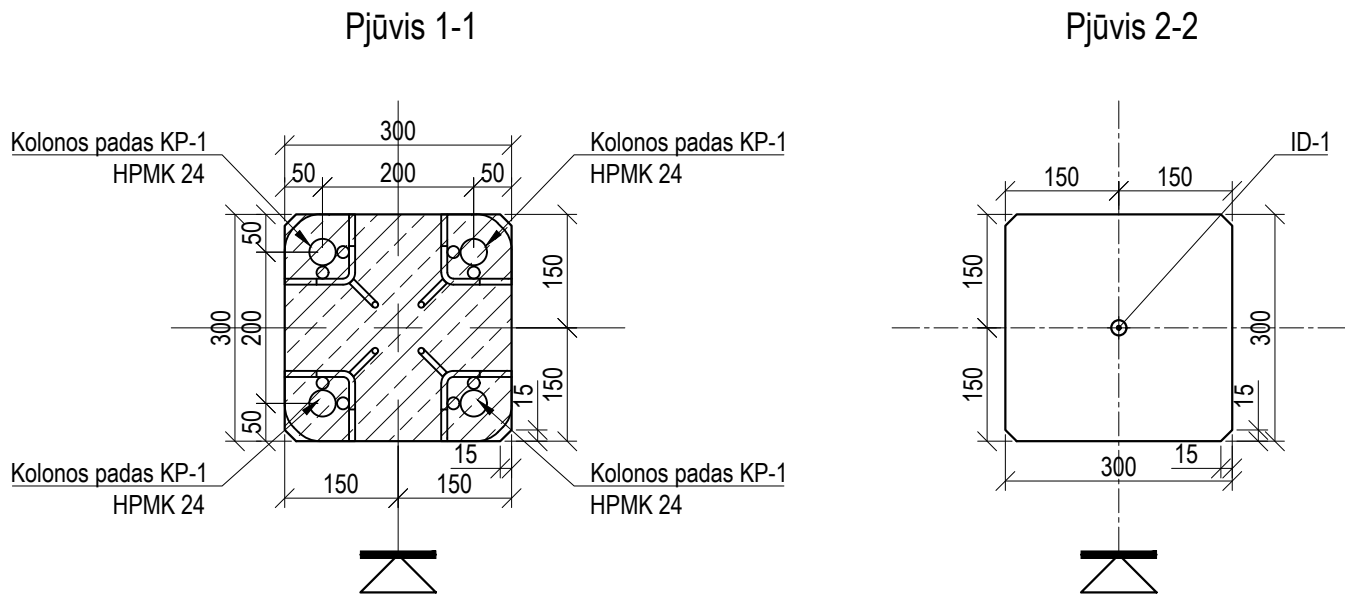
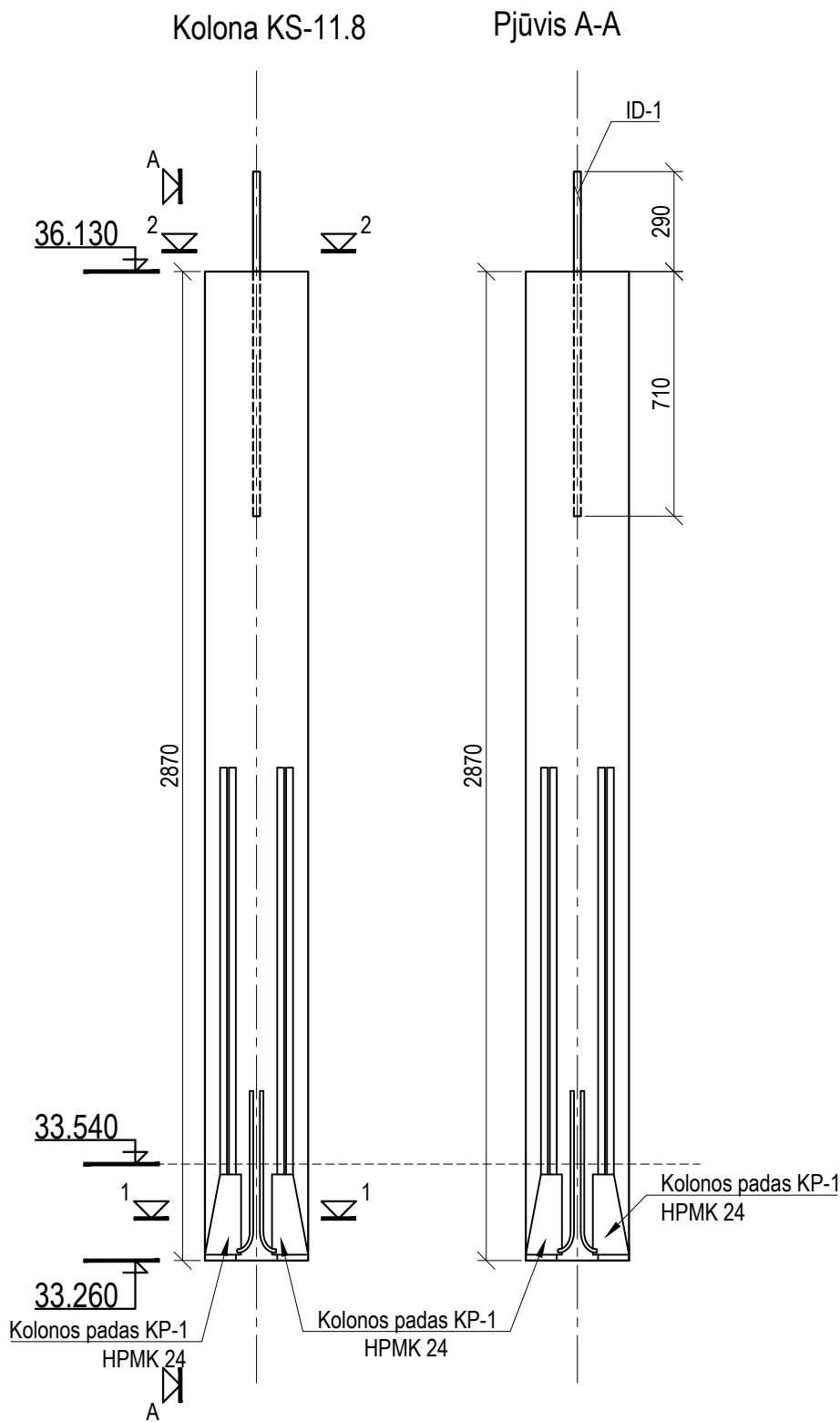

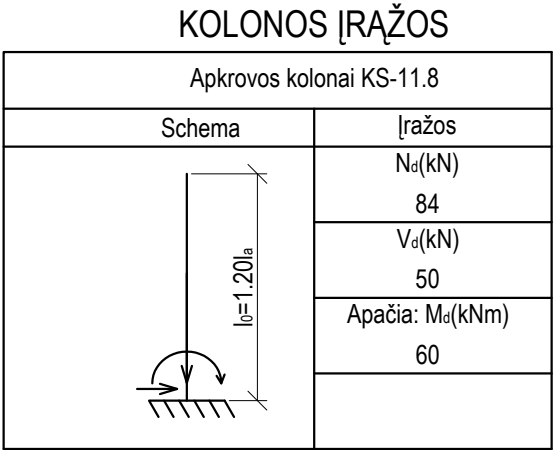

Pozi- cija, eil. nr.	Pavadinimas ir techninės charakteristikos		Žymuo	Mato vnt.	Bendras kiekis	Papildomi duomenys
①	②		③	④	⑤	⑥
KP-1	Kolonos padas HPMK 24			vnt	4	
ID-2	[dėtinė detalė ID-1		LST EN 10219:2006	vnt	1	
	Armatūros karkasas		LST EN ISO 15630-1:2011	vnt	1	
Gaminių kiekis, vnt		Betono kubatūra, m³	Gaminio svoris, kN	Betonas pagal LST EN 206:2014		
1		0,258	6,760	C30/37, XC3, XF1		



- PASTABOS:
- Kolonų ugniaatsparumo klasė R90;
  - Visos pateiktos kolonos įrašos - skaičiuotinės;
  - Kolonų kraštus nusklembti 15 mm.

0	2022.07.01	Eskperteizei, statybai				
LAIDA	DATA	KEITIMO PRIEŽASTIS				
Atestato Nr.	Projektuotojas: <b>UAB "ARCHAS"</b> www.archas.lt info@archas.lt			Statinio projekto pavadinimas: GYDymo PASKIRTIES PASTATO, UN. NR. 1597-0002-6015, KAPITALINIO REMONTO IR PAGRINDINĖS NAUDOJIMO PASKIRTIES KEITIMO Į VIEŠBUČIŲ PASKIRTIES PASTATĄ, LIEPŲ G. 1, DRUSKININKUOSE, PROJEKTAS		
	32289	PV		Jolita Slendzoka		Statinio numeris ir pavadinimas:
Atestato Nr.	Projektuotojas: <b>M. VEITO</b> STATYBOS INŽINERIJOS BIURAS tel. +37068452024; e-mail: mindaugas@veitas.lt			01 - VIEŠBUČIŲ PASKIRTIES PASTATAS		
	14840	PDV		Mindaugas Veitas	Brėžinys:  SURENKAMA KOLONA KS-11.8	Laida
	Konstr.	Skirmantas Kolyčius		0		
LT	Statytojas ir (arba) užsakovas:  UAB ARINELA, Įm. kodas 305683161			Žymuo:  384.02-(MV-162)-01-TP-SK-1.11.1.8	Lapas	Lapų
					1	1



Pjūvis A-A

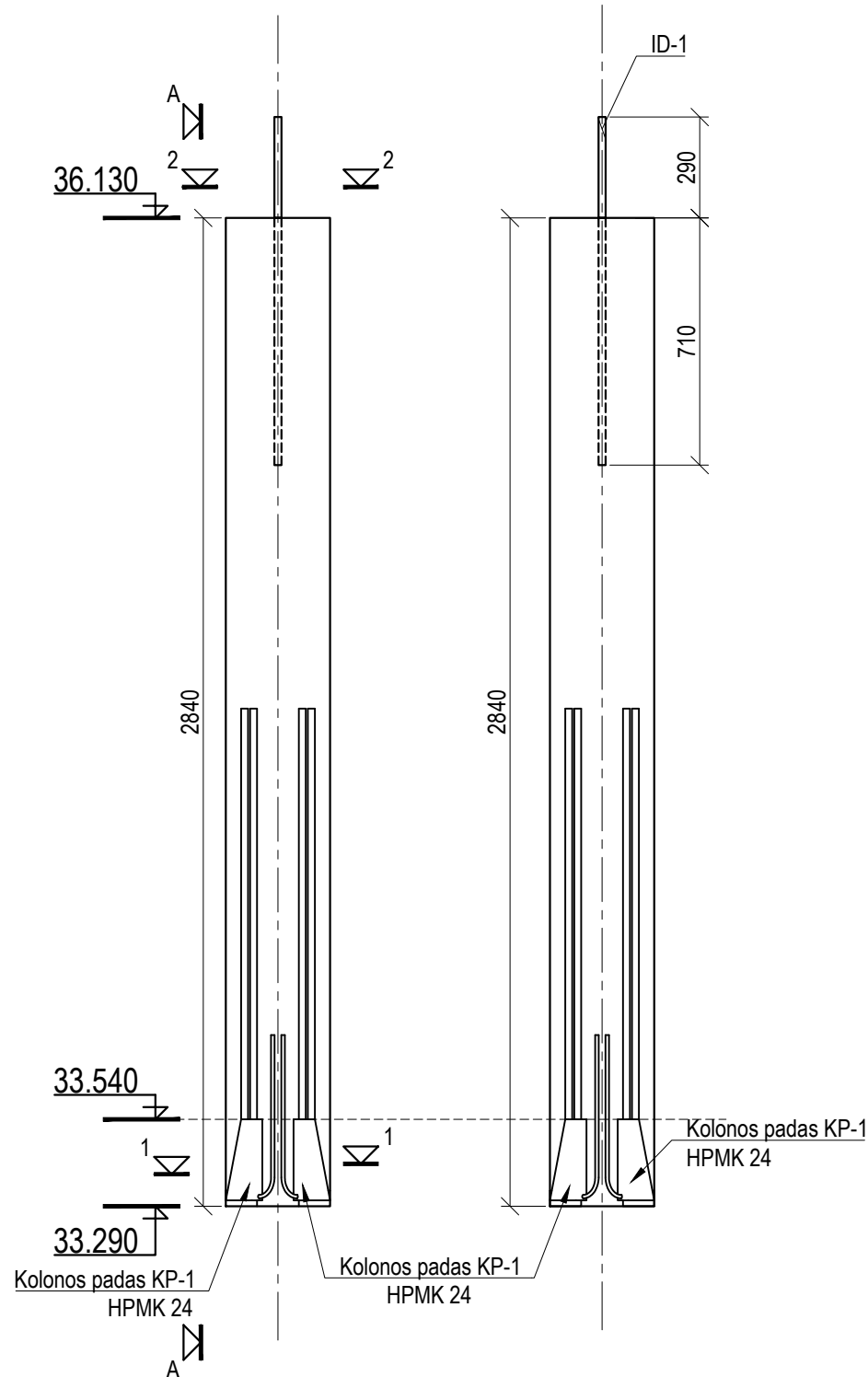

Pjūvis 2-2

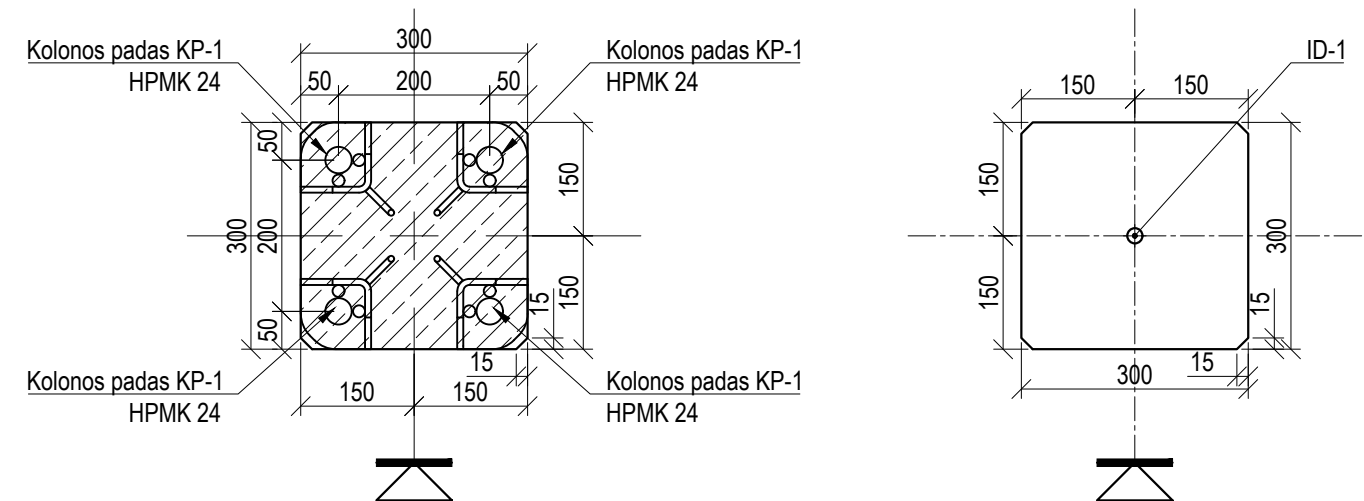

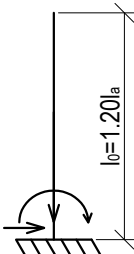

Pozi- cija, eil. nr.	Pavadinimas ir techninės charakteristikos	Žymuo	Mato vnt.	Bendras kiekis	Papildomi duomenys
①	②	③	④	⑤	⑥
KP-1	Kolonos padas HPMK 24		vnt	4	
ID-2	Idėtinė detalė ID-1	LST EN 10219:2006	vnt	1	
	Armatūros karkasas	LST EN ISO 15630-1:2011	vnt	1	
Gaminių kiekis, vnt		Gaminio svoris, kN	Betonas pagal LST EN 206:2014		
1					
0,256		6,760	C30/37, XC3, XF1		

## KOLONOS I RAŽOS

Aprovros kolonai KS-11.9	
Schema	[rašos
	$N_d(kN)$
	84
	$V_d(kN)$
	50
	Apačia: $M_d(kNm)$
	60

1. Kolonų ugniaatsparumo klasė R90;
2. Visos pateiktos kolonos įrašos - skaičiuotinės;
3. Kolonų kraštus nusklembti 15 mm.

0	2022.07.01	Eskpertizei, statybai			
LAIDA	DATA	KEITIMO PRIEŽASTIS			
Atestato Nr.	Projektuotojas: <b>UAB "ARCHAS"</b> www.archas.lt info@archas.lt			Statinio projekto pavadinimas: GYDYMO PASKIRTIES PASTATO, UN. NR. 1597-0002-6015, KAPITALINIO REMONTO IR PAGRINDINĖS NAUDOJIMO PASKIRTIES KEITIMO Į VIEŠBUČIŲ PASKIRTIES PASTATĄ, LIEPŲ G. 1, DRUSKININKUOSE, PROJEKTAS	
32289	PV	Jolita Slendzoka		Statinio numeris ir pavadinimas:	
Atestato Nr.	Projektuotojas: <b>M. VEITAS</b> tel. +37068452024; e-mail: mindaugas@veitas.lt			01 - VIEŠBUČIŲ PASKIRTIES PASTATAS	
14840	PDV	Mindaugas Veitas		Brėžinys:	Laida
	Konstr.	Skirmantas Kolyčius			0
LT	Statytojas ir (arba) užsakovas:  UAB ARINELA, Įm. kodas 305683161			Žymuo:	Lapas
			384.02-(MV-162)-01-TP-SK-1.11.1.9	1	1



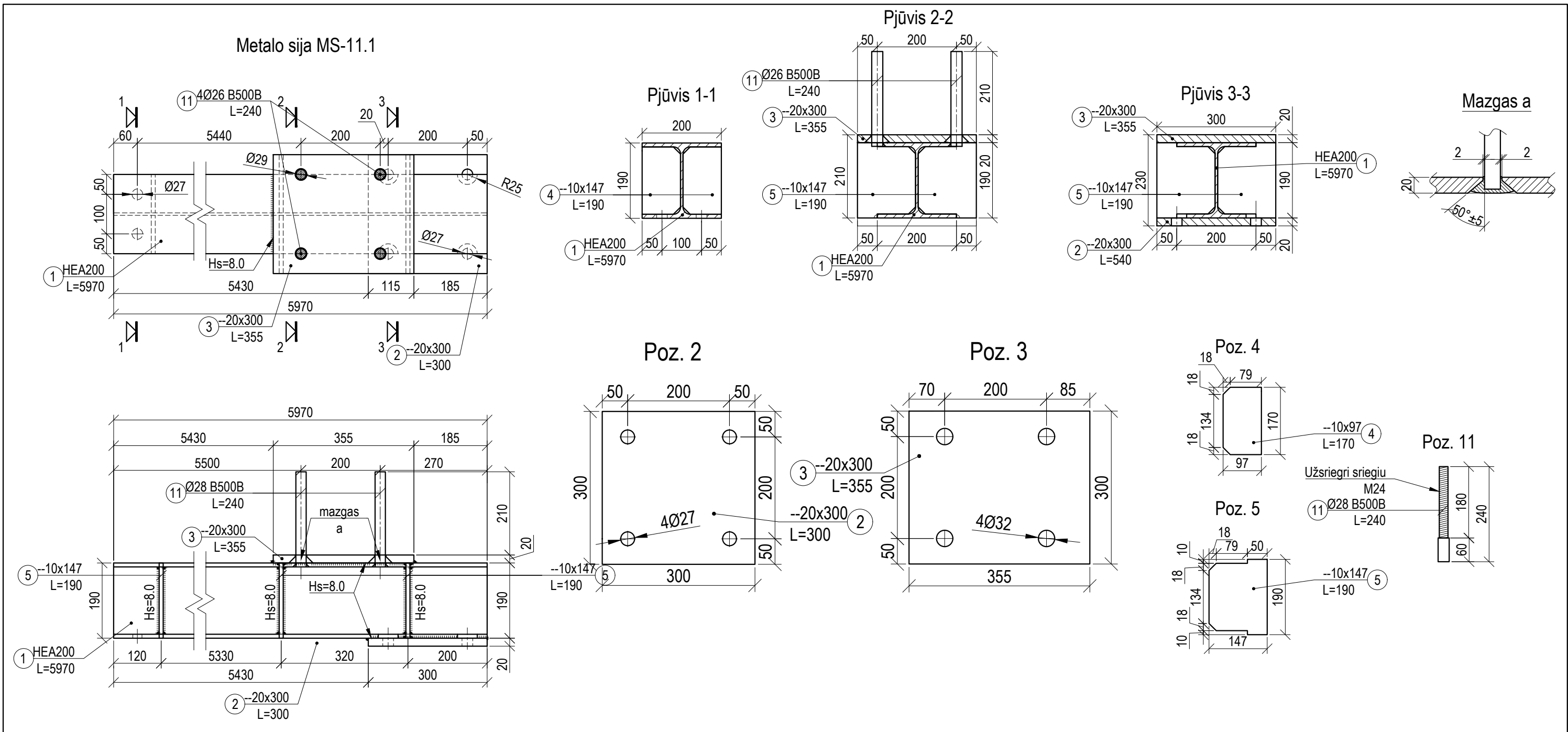

Pozi- cija, eil. nr.	Pavadinimas ir techninės charakteristikos	Žymuo	Mato vnt.	Bendras kiekis	Papildomi duomenys
①	②	③	④	⑤	⑥
	Metalo sija MS-11.1		vnt	2	m=299,5kg/vnt
1	HEA200 L=5970 1vnt		kg	252,6	Plienas S275
2	--20x300 L=300 1vnt		vnt	14,15	Plienas S275
3	--20x300 L=355 1vnt		vnt	16,72	Plienas S275
4	--10x97 L=170 2vnt		vnt	2,59	Plienas S275
5	--10x147 L=190 4vnt		vnt	8,77	Plienas S275
			VISO:	600 kg	
11	Ø28 B500B L=240 4vnt		vnt	4,64	
			VISO:	1225Kg	2% suvirinimo siūloms (įtraukta)

PASTABOS:

- Visos gamyklinės suvirinimo siūlės atliekamos pagal LST EN ISO 4063:2011 "Suvirinimas ir panašūs procesai. Procesų sąrašas ir nuorodiniai numeriai". Siūlės charakteristinis stipris ne mažesnis nei 500N/mm²;
- Suvirinimas vietoje atliekamas E42;
- Metalinės konstrukcijos gruntuoti ir dažyti korozijai atspariais dažais. Aplinkos klasė C3.

0	2022.07.01	Eskpertizei, statybai
LAIDA	DATA	KEITIMO PRIEŽASTIS
Atestato Nr.	Projektuotojas: <b>UAB "ARCHAS"</b> www.archas.lt info@archas.lt	Statinio projekto pavadinimas: GYDymo PASKIRTIES PASTATO, UN. NR. 1597-0002-6015, KAPITALINIO REMONTO IR PAGRINDINĖS NAUDOJIMO PASKIRTIES KEITIMO Į VIEŠBUČIŲ PASKIRTIES PASTATĄ, LIEPŲ G. 1, DRUSKININKUOSE, PROJEKTAS
32289	PV	Jolita Slendzoka
Atestato Nr.	Projektuotojas: <b>M. VEITO</b> STATYBOS INŽINERIJOS BIURAS tel. +37068452024; e-mail: mindaugas@veitas.lt	Statinio numeris ir pavadinimas:  01 - VIEŠBUČIŲ PASKIRTIES PASTATAS
14840	PDV	Mindaugas Veitas
	Konstr.	Skirmantas Kolyčius
LT	Statytojas ir (arba) užsakovas:  UAB ARINELA, Įm. kodas 305683161	Brėžinys:  METALO SIJA MS-11.1  Laida 0
		Žymuo: 384.02-(MV-162)-01-TP-SK-1.11.1.10 Lapas 1 Lapų 1



## 1 LYGIO ANSTATO PERDANGOS PLANAS

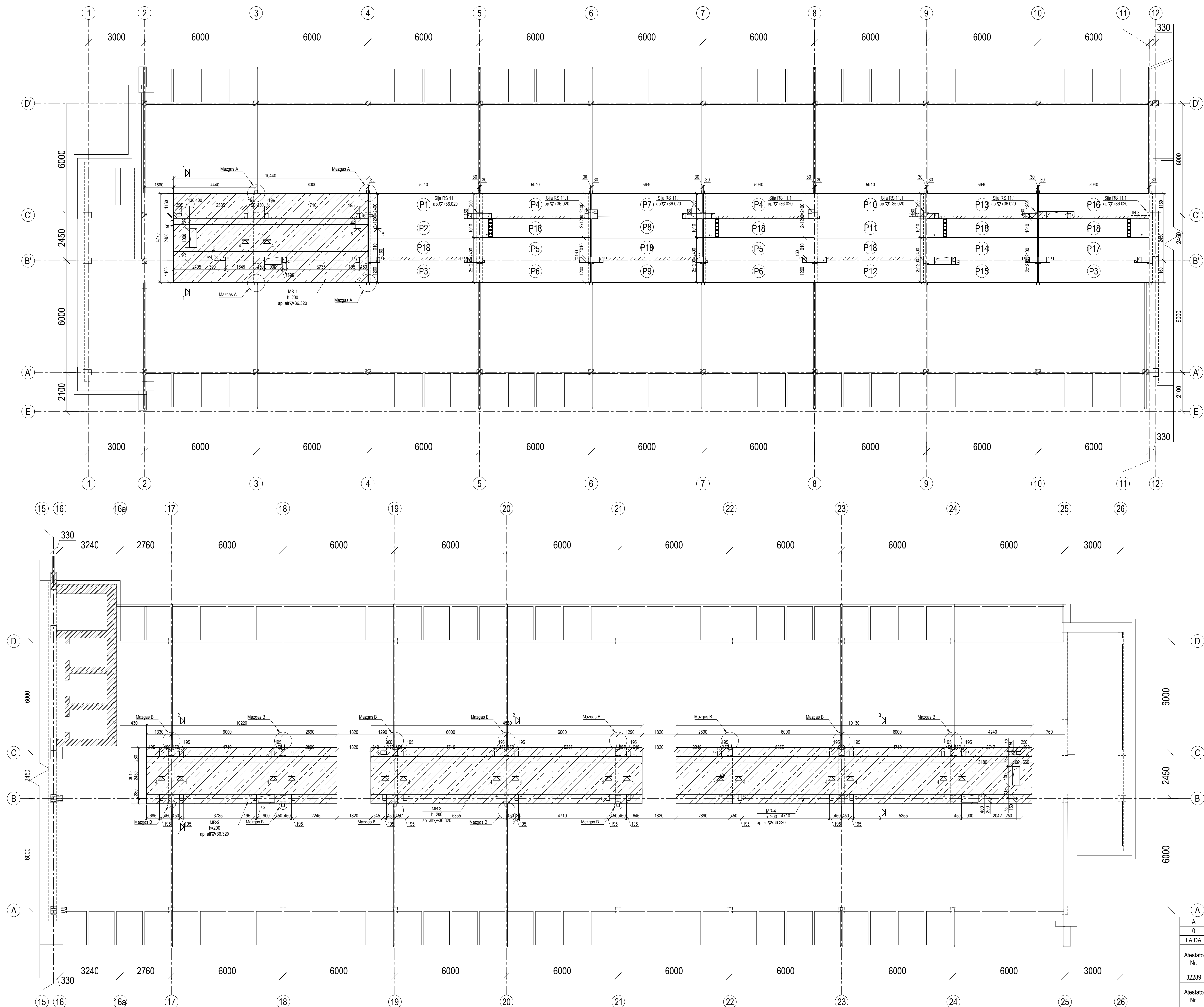

PASTABOS:

1. Rygeliai, perdangos plokštės remiami per neopreno padėklus ir juostas;
2. Surenkami g/b rygeliai pavišiaus kokybės klasė ne žemesnė nei A3, žr. technines specifikacijas;
3. Gaminio kampai formuojami su nuožulnėmis 15x15 mm;
4. Stropavimo kilpas parenka gamintojas
5. Transportavimas ir sandėliavimas pagal gamintojo rekomendacijas;
6. Skaičiuojamoji apkrova nurodyta be nuosavo svorio.

A	2022.11.25	Eksperimentai ir statybai, keitėsi angų išdėstymas perdangoje		
0	2022.07.01	Eksperimentai, statybai		
LAIDA	DATA	KEITIMO PRIEŽASTIS		
Alesto Nr.	Projekto autorius:		Statinio projekto pavadinimas:	
32289	PV Jolita Slendzoka		GYDYMŲ PASKIRTIES PASTATO, UN. NR. 1597-0002-6015, KAPITALINIO REMONTO PAGRINDINIS NAUDOJIMO PASKIRTIES KEITIMO Į VIEŠUOJŲ PASKIRTIES PASTATĄ LIEPUJ G. 1. DRUSKINKINUOSE, PROJEKTAS	
Alesto Nr.	Projekto autorius:		Statinio numeris ir pavadinimas:	
14840	PDV Mindaugas Veitas		01 - VIEŠUOJŲ PASKIRTIES PASTATAS	
Konstr.	Skiriamas Kolyžius	Brėžinys:		
		I LYGIO ANSTATO PERDANGOS PLANAS		
LT	Statybos / arba) užsakovas:		Žymuo:	Lapas
	UAB ARNELA, Įm. kodas 305683161		384.02-(MV-162)-01-DP-SK-1.11.2	1



## Mazgas A

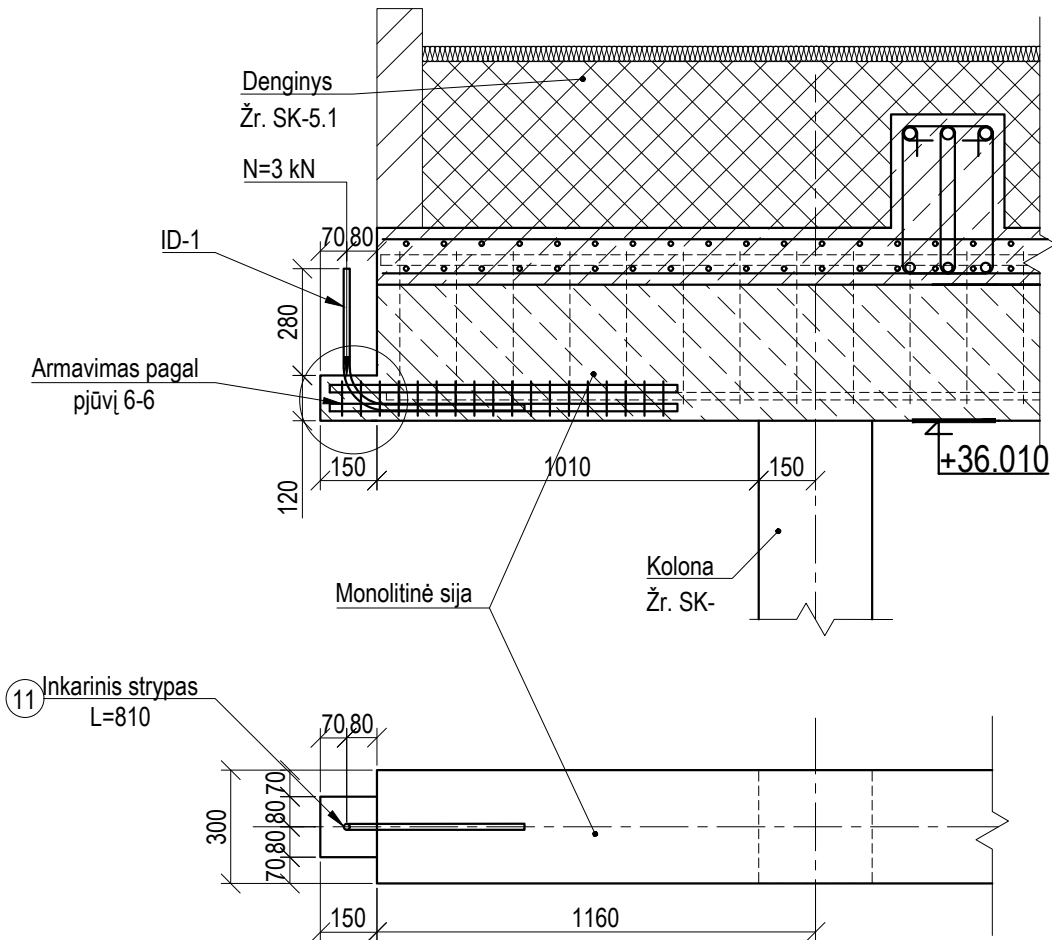

## Mazgas E

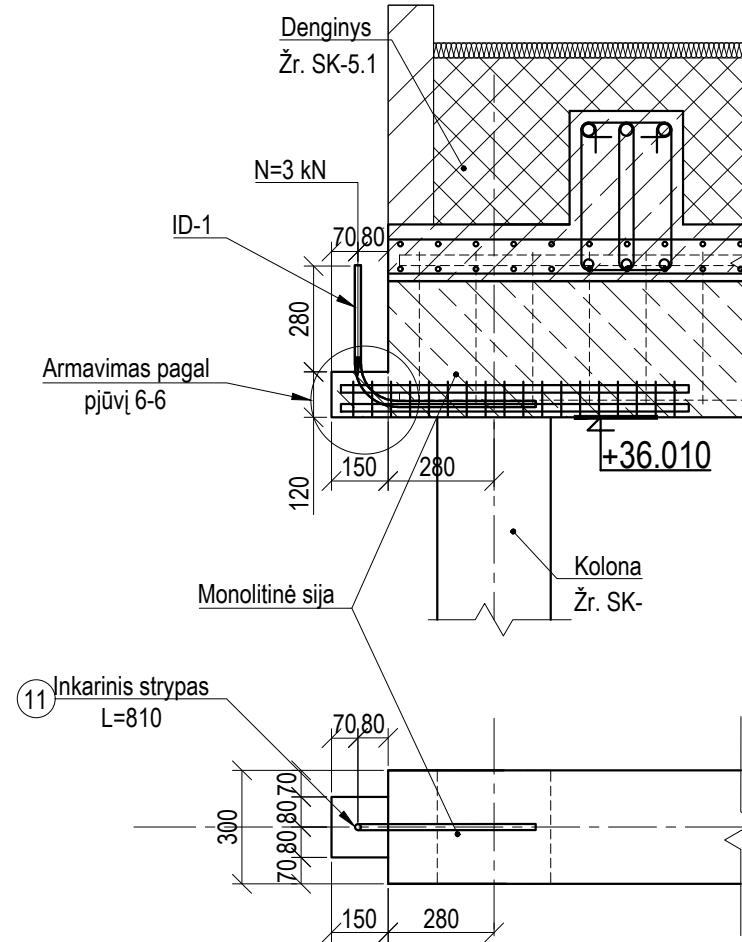

PASTABOS:

1. Rygeliai, perdangos plokštės remiami per neopreno padėklus ir juostas;
2. Surenkami g/b rygelių paviršiaus kokybės klasė ne žemesnė nei A3, žr. technines specifikacijas;
3. Gaminio kampai formuojami su nuožulnomis 15x15 mm;
4. Stropavimo kilpas parenka gamintojas
5. Transportavimas ir sandėliavimas pagal gamintojo rekomendacijas;
6. Skaičiuojamoji apkrova nurodyta be nuosavo svorio.

A	2022.11.25	Eskpertizei ir statybai, keitėsi angų išdėstymas perdangoje				
0	2022.07.01	Eskpertizei, statybai				
LAIDA	DATA	KEITIMO PRIEŽASTIS				
Atestato Nr.	Projektuotojas: <b>UAB "ARCHAS"</b> www.archas.lt info@archas.lt			Statinio projekto pavadinimas: GYDYMO PASKIRTIES PASTATO, UN. NR. 1597-0002-6015, KAPITALINIO REMONTO IR PAGRINDINĖS NAUDOJIMO PASKIRTIES KEITIMO Į VIEŠBUČIŲ PASKIRTIES PASTATĄ, LIEPŲ G. 1, DRUSKININKUOSE, PROJEKTAS		
32289	PV	Julita Slendzoka		Statinio numeris ir pavadinimas:		
Atestato Nr.	Projektuotojas: <b>M.VEITAS</b> tel. +37068452024; e-mail: mindaugas@veitas.lt			01 - VIEŠBUČIŲ PASKIRTIES PASTATAS		
14840	PDV	Mindaugas Veitas		Brėžinys:		
	Konstr.	Skirmantas Kolyčius		I LYGIO ANSTATO PERDANGOS PLANAS		
LT	Statytojas ir (arba) užsakovas:  UAB ARINELA, Įm. kodas 305683161		Žymuo:  384.02-(MV-162)-01-DP-SK-1.11.2		Lapas	Lapų
					2	6



Pjūvis 1-1

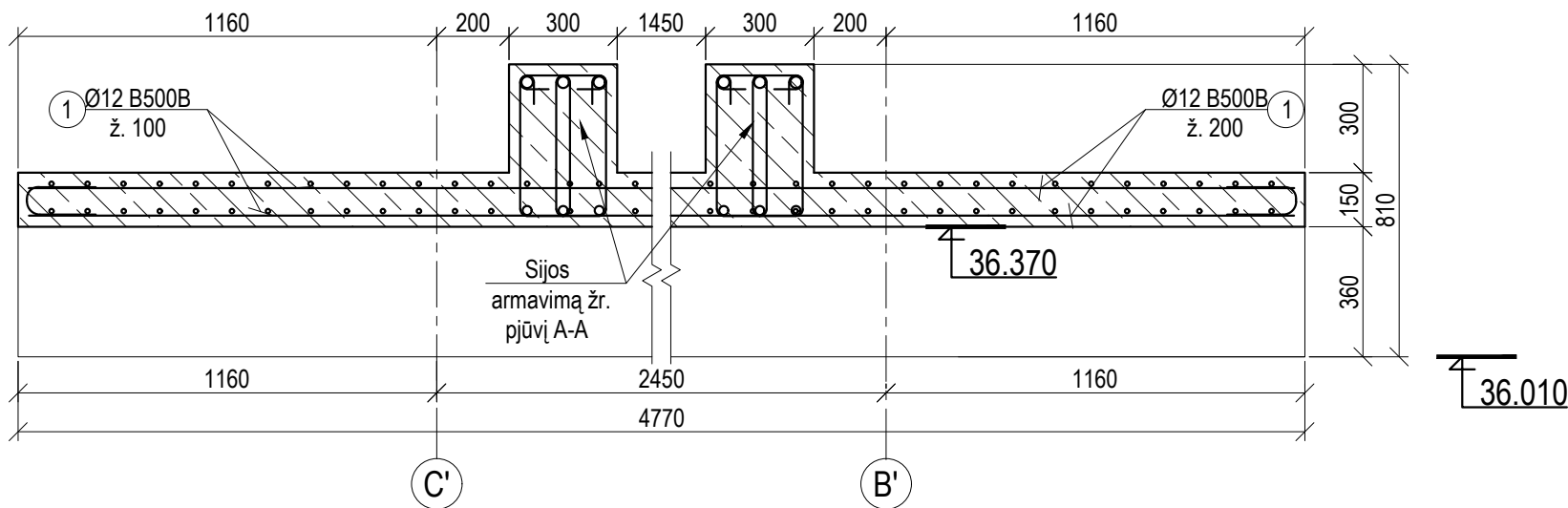

Pjūvis 2-2

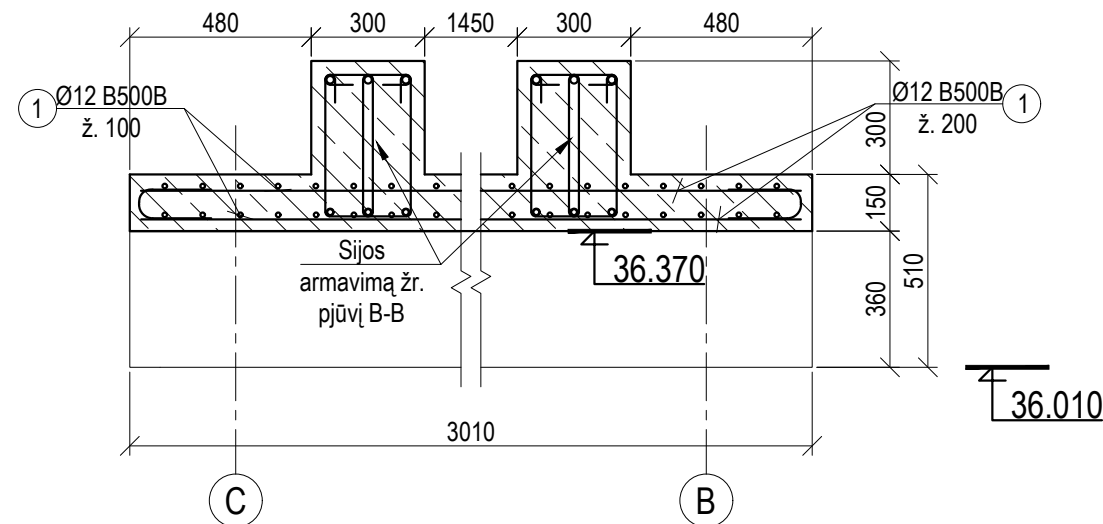

Pjūvis 3-3

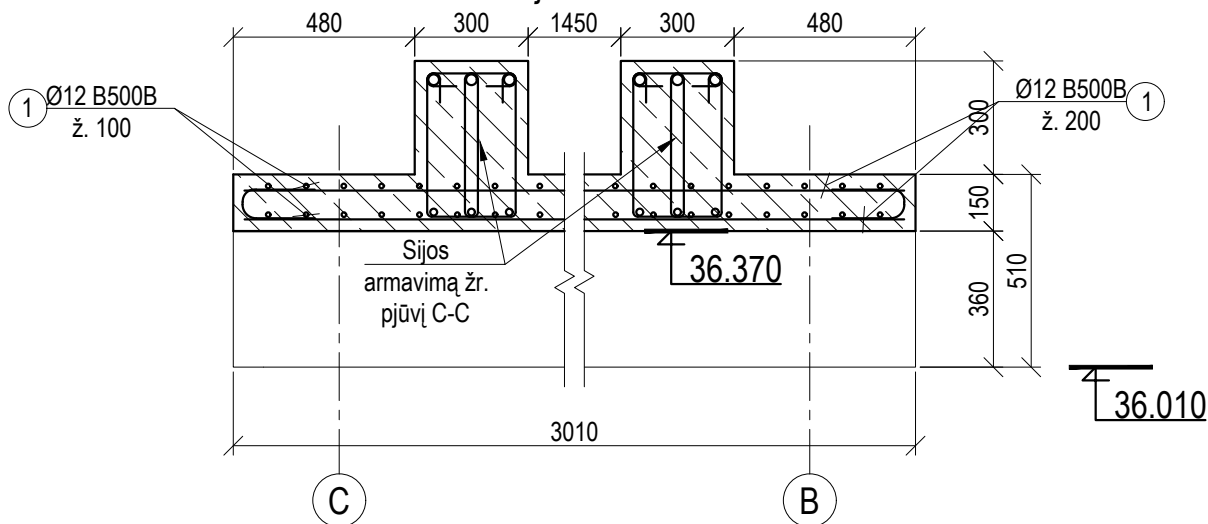

ID-1

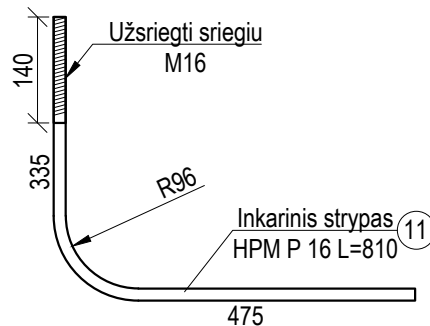

Poz. 4

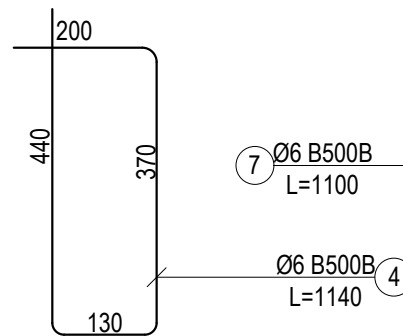

Poz. 7

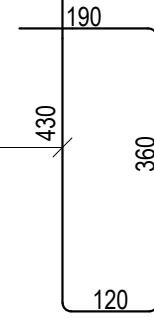

Poz. 14

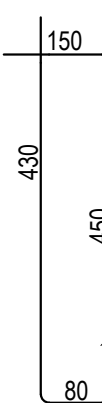

Poz. 15

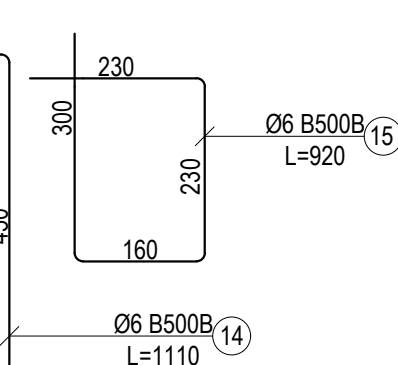

Poz. 10

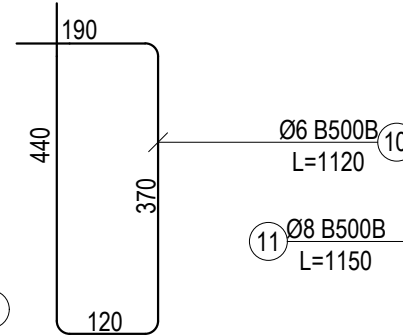

Poz. 11

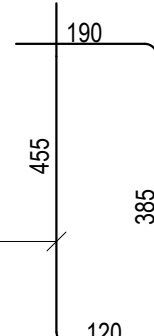

Poz. 16

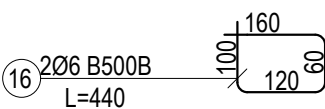

## PASTABOS:

1. Rygeliai, perdangos plokštės remiami per neopreno padėklus ir juostas;
2. Surenkami g/b rygelių paviršiaus kokybės klasė ne žemesnė nei A3, žr. technines specifikacijas;
3. Gaminio kampai formuojami su nuožulnomis 15x15 mm;
4. Stropavimo kilpas parenka gamintojas
5. Transportavimas ir sandėliavimas pagal gamintojo rekomendacijas;
6. Skaičiuojamoji apkrova nurodyta be nuosavo svorio.

A	2022.11.25	Eskpertizei ir statybai, keitėsi angų išdėstymas perdangoje		
0	2022.07.01	Eskpertizei, statybai		
LAIDA	DATA	KEITIMO PRIEŽASTIS		
Atestato Nr.	Projektuotojas: <b>UAB "ARCHAS"</b> www.archas.lt info@archas.lt		Statinio projekto pavadinimas: GYDYMO PASKIRTIES PASTATO, UN. NR. 1597-0002-6015, KAPITALINIO REMONTO IR PAGRINDINĖS NAUDOJIMO PASKIRTIES KEITIMO Į VIEŠBUČIŲ PASKIRTIES PASTATĄ, LIEPŲ G. 1, DRUSKININKUOSE, PROJEKTAS	
32289	PV	Jolita Slendzoka	Statinio numeris ir pavadinimas:	
Atestato Nr.	Projektuotojas: <b>M. VEITO</b> STATYBOS INŽINERIJOS BIURAS tel. +37068452024; e-mail: mindaugas@veitas.lt		01 - VIEŠBUČIŲ PASKIRTIES PASTATAS	
14840	PDV	Mindaugas Veitas	Brėžinys:	
	Konstr.	Skirmantas Kolyčius	I LYGIO ANSTATO PERDANGOS PLANAS	
LT	Statytojas ir (arba) užsakovas: UAB ARINELA, Įm. kodas 305683161		Žymuo:	Lapas Lapų
			384.02-(MV-162)-01-DP-SK-1.11.2	3 6



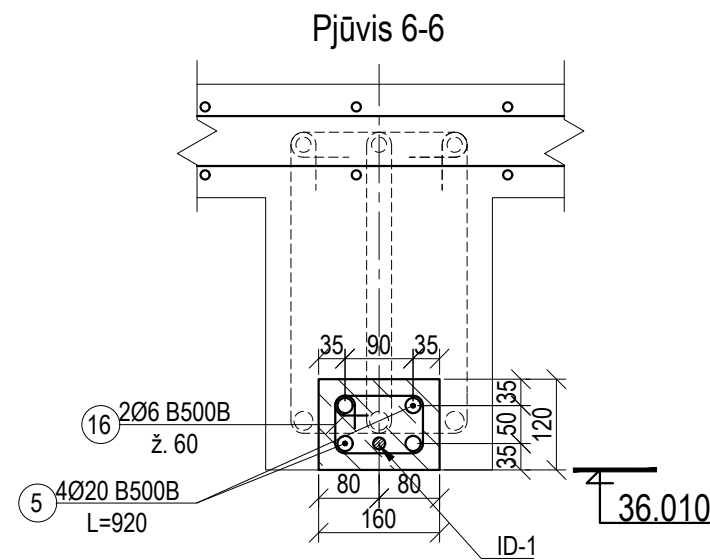
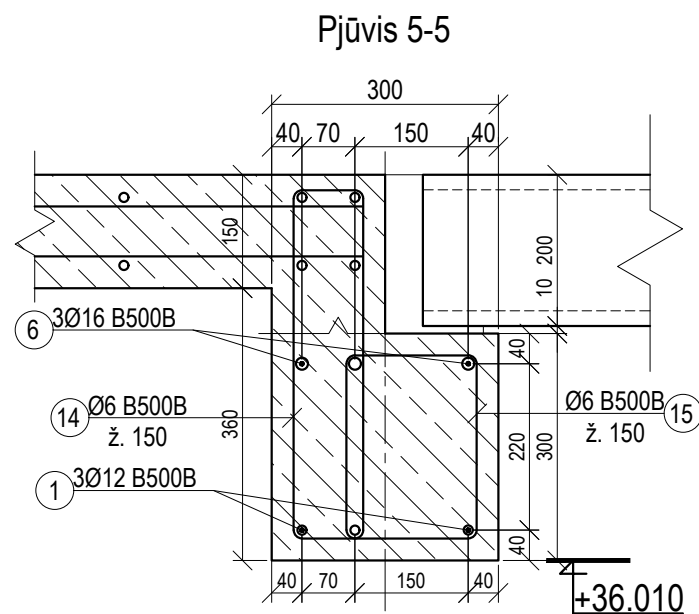
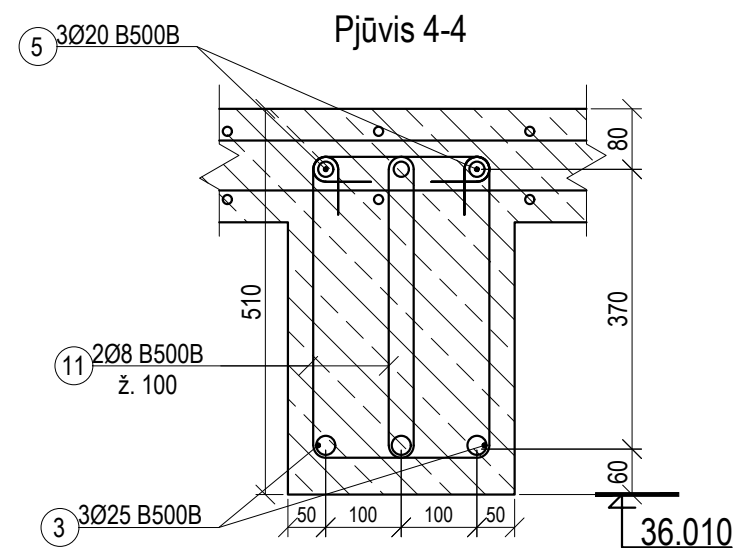
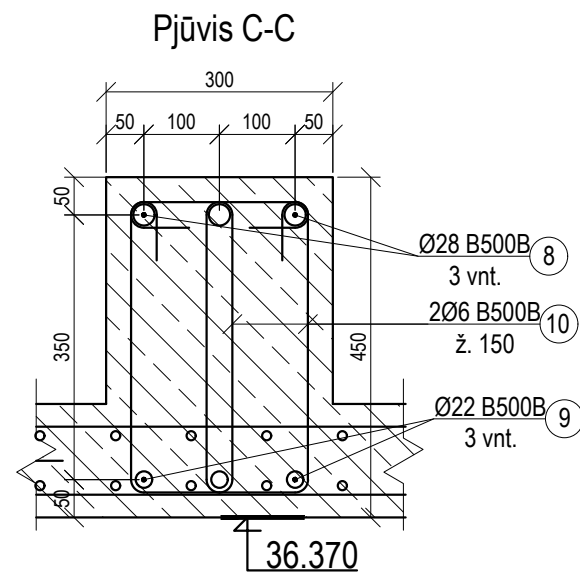
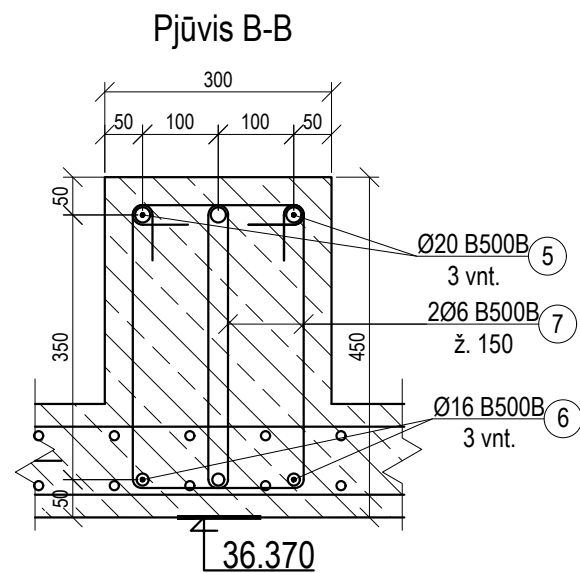
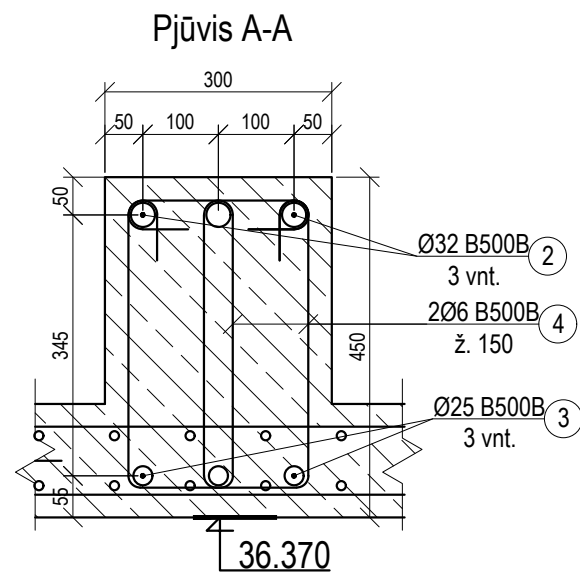

PASTABOS:

1. Rygeliai, perdangos plokštės remiami per neopreno padėklus ir juostas;
2. Surenkami g/b rygelių paviršiaus kokybės klasė ne žemesnė nei A3, žr. technines specifikacijas;
3. Gaminio kampai formuojami su nuožulnomis 15x15 mm;
4. Stropavimo kilpas parenka gamintojas
5. Transportavimas ir sandėliavimas pagal gamintojo rekomendacijas;
6. Skačiuojamoji apkrova nurodyta be nuosavo svorio.

A	2022.11.25	Eskpertizei ir statybai, keitėsi angų išdėstymas perdangoje				
0	2022.07.01	Eskpertizei, statybai				
LAIDA	DATA	KEITIMO PRIEŽASTIS				
Atestato Nr.	Projektuotojas: <b>UAB "ARCHAS"</b> www.archas.lt info@archas.lt			Statinio projekto pavadinimas: GYDYMO PASKIRTIES PASTATO, UN. NR. 1597-0002-6015, KAPITALINIO REMONTO IR PAGRINDINĖS NAUDOJIMO PASKIRTIES KEITIMO Į VIEŠBUČIŲ PASKIRTIES PASTATŲ, LIEPŲ G. 1, DRUSKININKUOSE, PROJEKTAS		
	32289	PV		Jolita Slendzoka	Statinio numeris ir pavadinimas:	
Atestato Nr.	Projektuotojas: <b>M. VEITO</b> STATYBOS INŽINERIJOS BIURAS tel. +37068452024; e-mail: mindaugas@veitas.lt			01 - VIEŠBUČIŲ PASKIRTIES PASTATAS		
	14840	PDV		Mindaugas Veitas	Brėžinys:	Laida
	Konstr.	Skirmantas Kolyčius	I LYGIO ANSTATO PERDANGOS PLANAS			0
LT	Statytojas ir (arba) užsakovas:  UAB ARINELA, Įm. kodas 305683161			Žymuo:  384.02-(MV-162)-01-DP-SK-1.11.2	Lapas	Lapų
					4	6



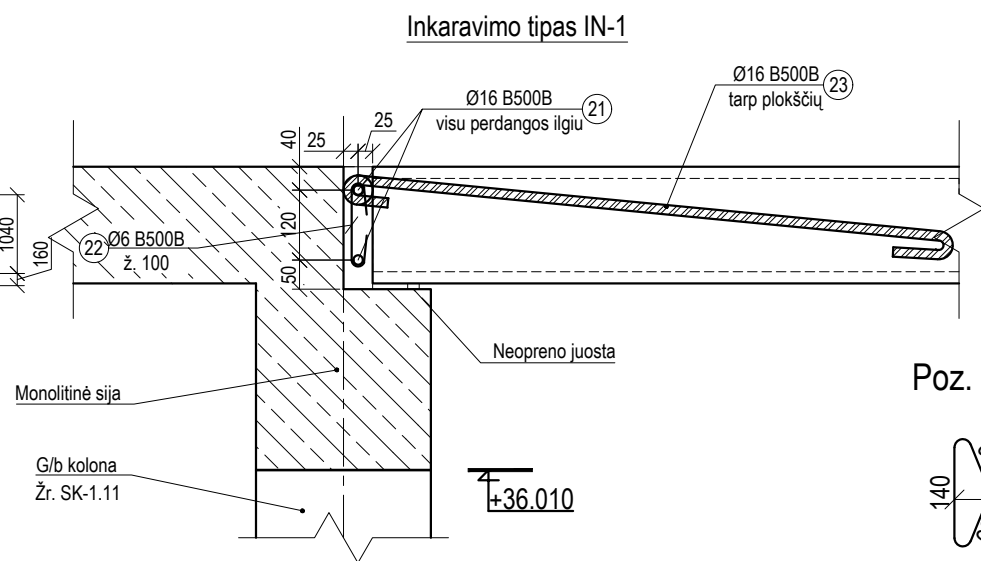
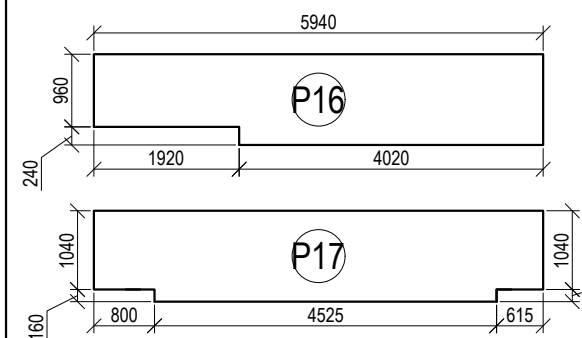
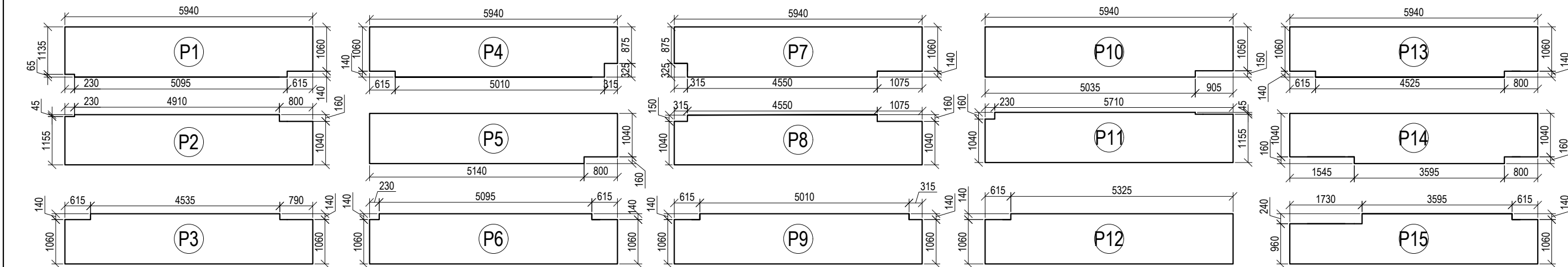

Poz. 22

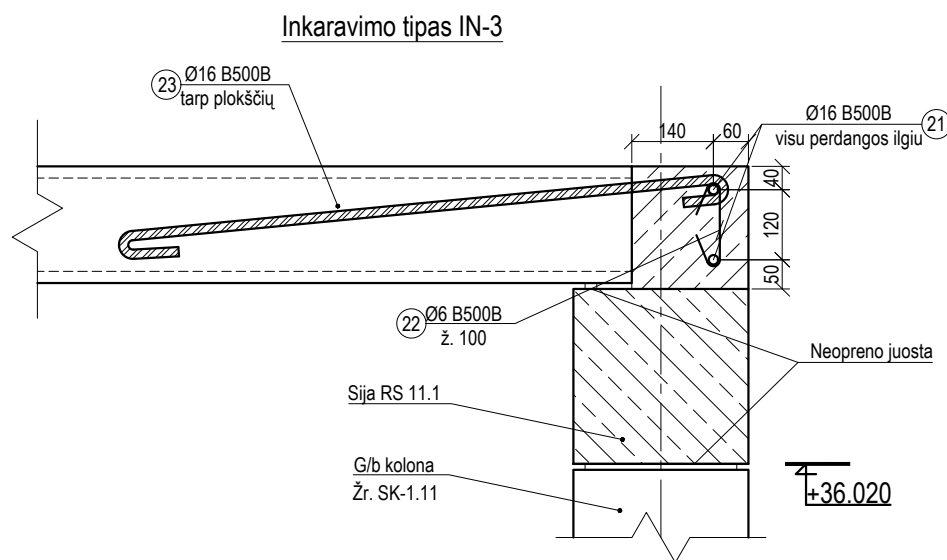
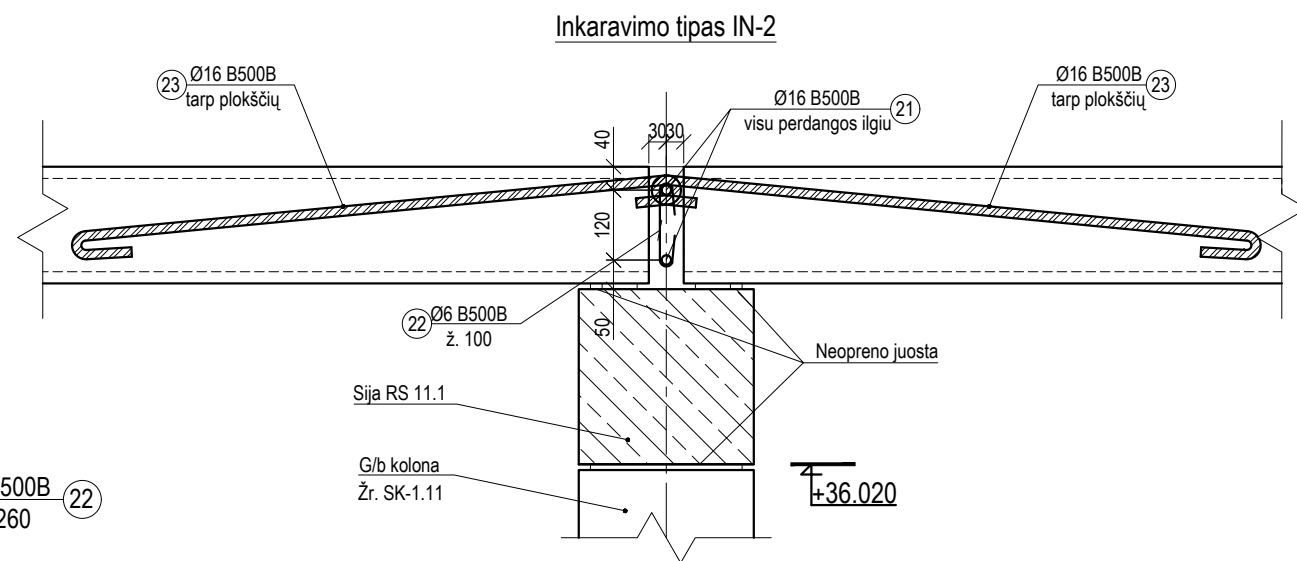
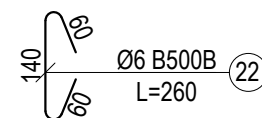

PASTABOS:

1. Rygeliai, perdangos plokštės remiami per neopreno padėklus ir juostas;
2. Surenkami g/b rygelių paviršiaus kokybės klasė ne žemesnė nei A3, žr. technines specifikacijas;
3. Gaminio kampai formuojami su nuožulnomis 15x15 mm;
4. Stropavimo kilpas parenka gamintojas
5. Transportavimas ir sandėliavimas pagal gamintojo rekomendacijas;
6. Skaičiuojamoji apkrova nurodyta be nuosavo svorio.

A	2022.11.25	Eskpertizei ir statybai, keitėsi angų išdėstymas perdangoje				
0	2022.07.01	Eskpertizei, statybai				
LAIDA	DATA	KEITIMO PRIEŽASTIS				
Atestato Nr.	Projektuotojas: <b>UAB "ARCHAS"</b> www.archas.lt info@archas.lt			Statinio projekto pavadinimas: GYDYMO PASKIRTIES PASTATO, UN. NR. 1597-0002-6015, KAPITALINIO REMONTO IR PAGRINDINĖS NAUDOJIMO PASKIRTIES KEITIMO Į VIEŠBUČIŲ PASKIRTIES PASTATĄ, LIEPŲ G. 1, DRUSKININKUOSE, PROJEKTAS		
	32289	PV		Jolita Slendzoka	Statinio numeris ir pavadinimas:	
Atestato Nr.	Projektuotojas: <b>M.VEITO</b> STATYBOS INŽINERIJOS BIURAS tel. +37068452024; e-mail: mindaugas@veitas.lt			01 - VIEŠBUČIŲ PASKIRTIES PASTATAS		
	14840	PDV		Mindaugas Veitas	Brėžinys:  I LYGIO ANSTATO PERDANGOS PLANAS	Laida
	Konstr.	Skirmantas Kolyčius		0		
LT	Statytojas ir (arba) užsakovas:  UAB ARINELA, Įm. kodas 305683161			Žymuo:  384.02-(MV-162)-01-DP-SK-1.11.2	Lapas	Lapų
					5	6







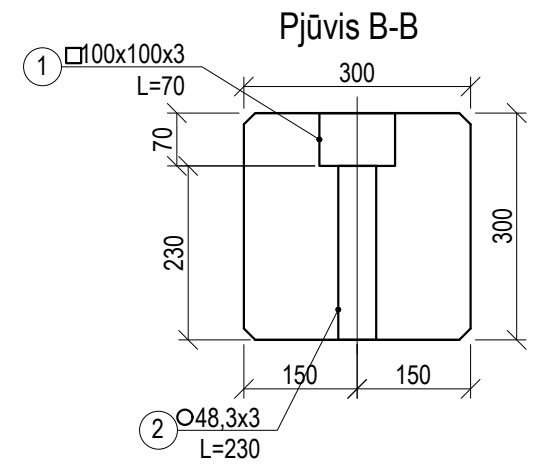
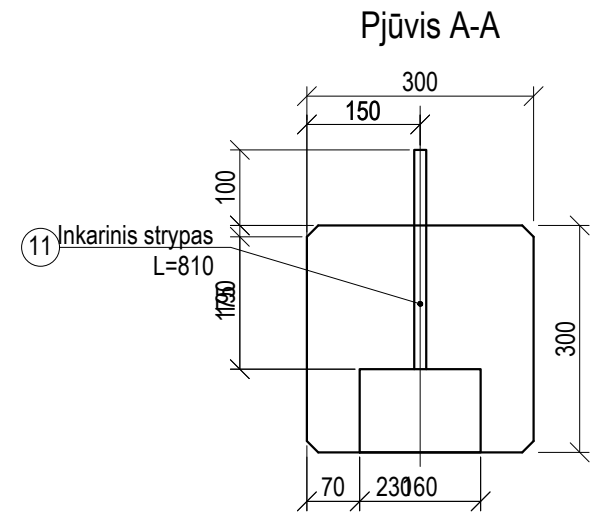
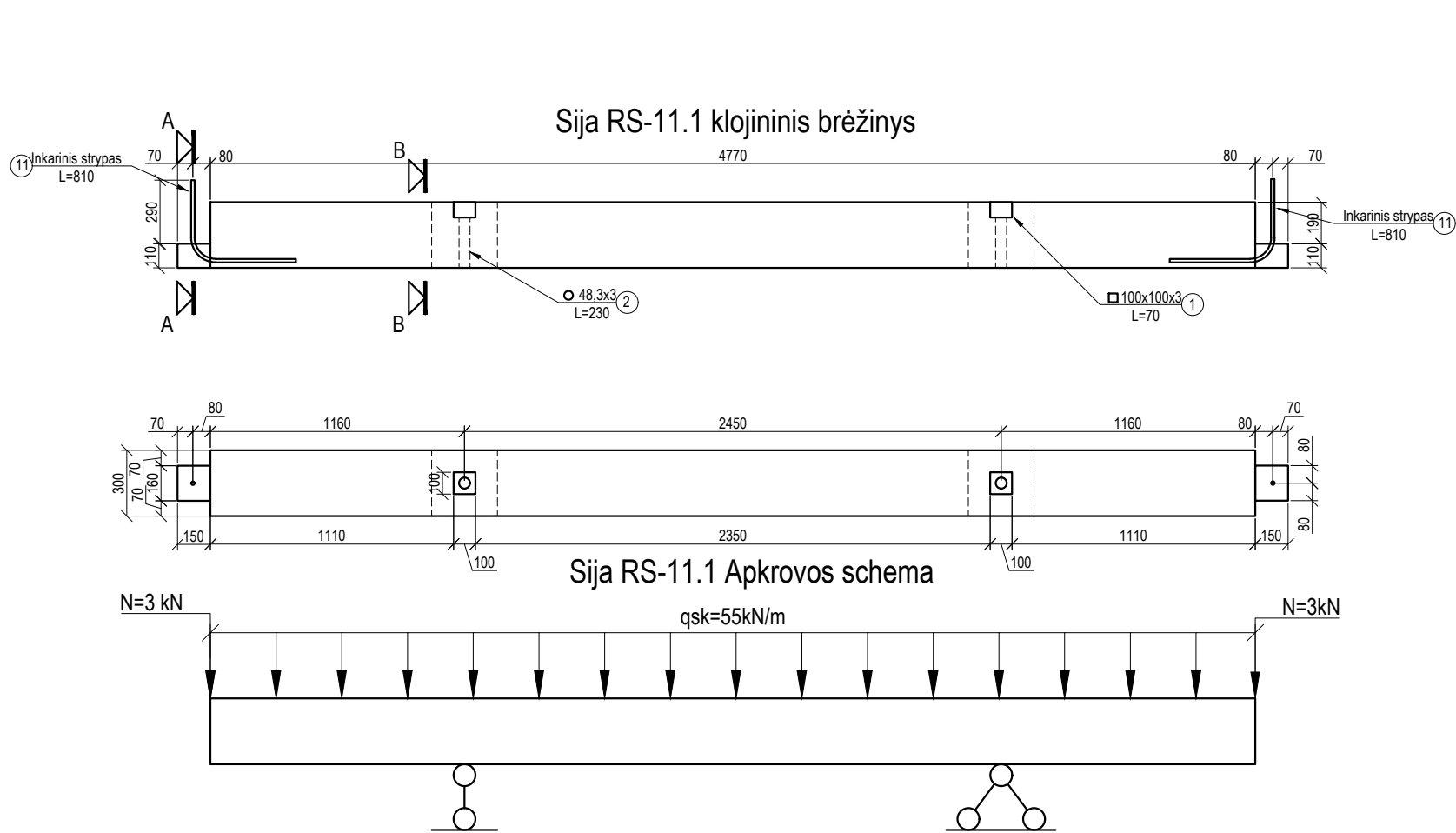

Poz. 11

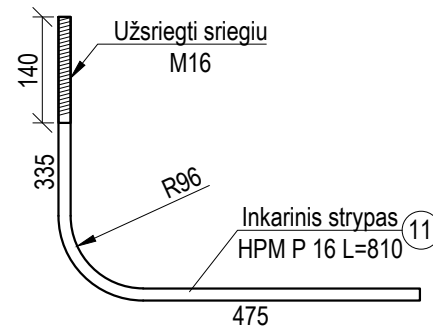

Pozi-cija, eil. nr.	Pavadinimas ir techninės charakteristikos	Žymuo	Mato vnt.	Bendras kiekis	Papildomi duomenys
①	②	③	④	⑤	⑥
1	100x100x3 L=50 2vnt	LST EN 10219:2006	kg	2,718	Plienas S235
2	60,3x3 L=300 2vnt	LST EN 10219:2006	kg	8,118	Plienas S235
11	Inkarinis strypas Ø16 L=810 2vnt	LST EN 10219:2006	kg	2,560	
	Armatūros karkasas	LST EN ISO 15630-1:2011	kompl.	1	
Gaminių kiekis, vnt		Betono kubatūra, m³	Gaminio svoris, kN		
7		0,432	11,319		
			Betonas pagal LST EN 206:2014		
			C25/30, XC1		

PASTABOS:

- Rygeliai, perdangos plokštės remiami per neopreno padėklus ir juostas;
- Surenkami g/b rygelių paviršiaus kokybės klasė ne žemesnė nei A3, žr. technines specifikacijas;
- Gaminio kampai formuojami su nuožulnomis 15x15 mm;
- Stropavimo kilpas parenka gamintojas
- Transportavimas ir sandėliavimas pagal gamintojo rekomendacijas;
- Skaičiuojamoji apkrova nurodyta be nuosavo svorio.

A	2022.11.25	Eskpertizei ir statybai, keitėsi angų išdėstymas perdangoje			
0	2022.07.01	Eskpertizei, statybai			
LAIDA	DATA	KEITIMO PRIEŽASTIS			
Atestato Nr.	Projektuotojas:		Statinio projekto pavadinimas:		
	UAB "ARCHAS" www.archas.lt info@archas.lt		GYDymo PASKIRTIES PASTATO, UN. NR. 1597-0002-6015, KAPITALINIO REMONTO IR PAGRINDINĖS NAUDOJIMO PASKIRTIES KEITIMO Į VIEŠBUČIŲ PASKIRTIES PASTATĄ, LIEPŲ G. 1, DRUSKININKUOSE, PROJEKTAS		
32289	PV	Jolita Slendzoka	Statinio numeris ir pavadinimas:		
Atestato Nr.	Projektuotojas:		01 - VIEŠBUČIŲ PASKIRTIES PASTATAS		
	M.VEITO tel. +37068452024; e-mail: mindaugas@veitas.lt				
14840	PDV	Mindaugas Veitas	Brėžinys:		Laida
	Konstr.	Skirmantas Kolyčius			0
LT	Statytojas ir (arba) užsakovas:		Žymuo:		Lapas
	UAB ARINELA, Įm. kodas 305683161		384.02-(MV-162)-01-DP-SK-1.11.2.1		Lapų
			1	1	



## 1 LYGIO ANSTATO SIJU PLANAS

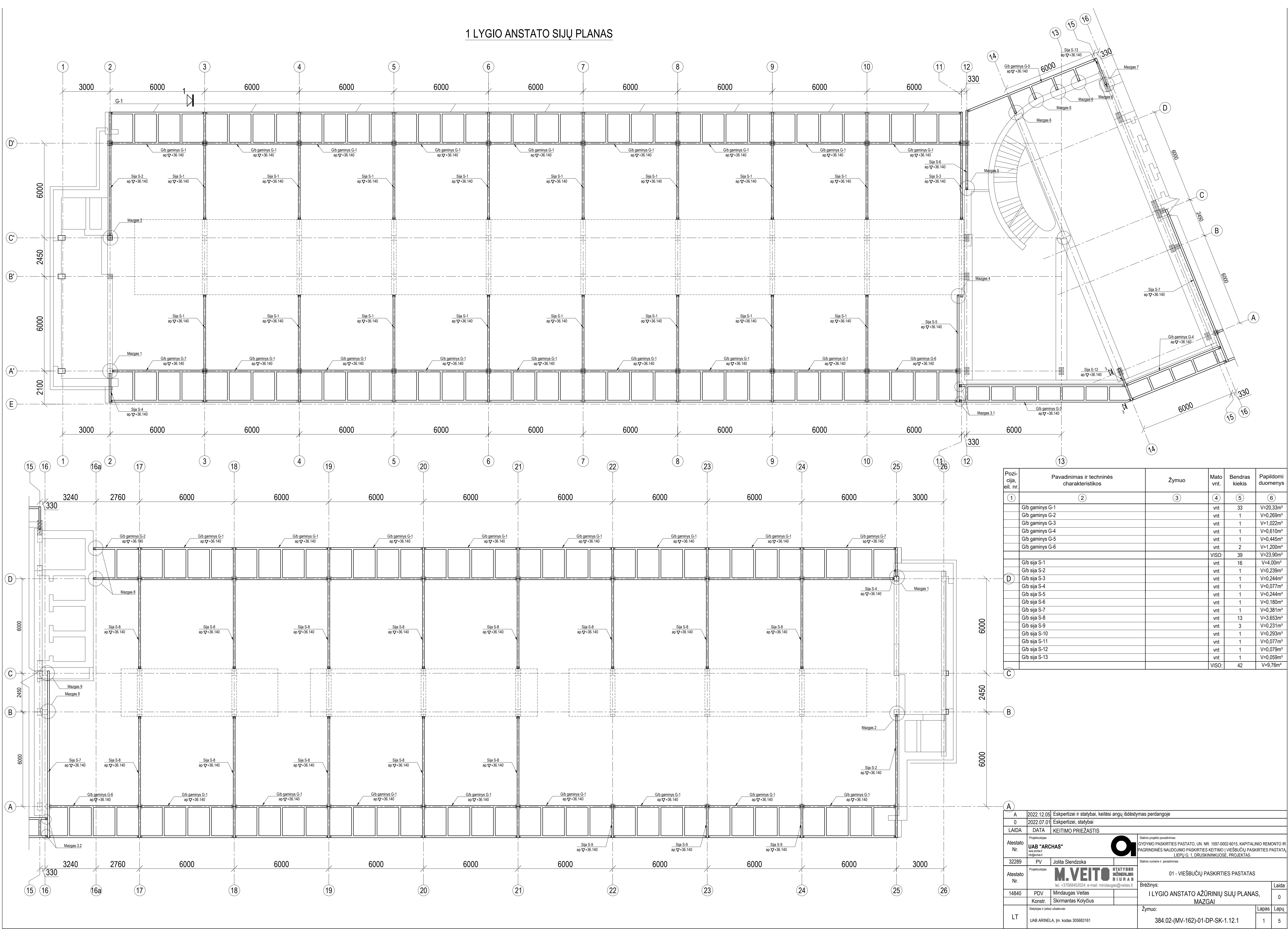



Idėtinė detalė ID-1

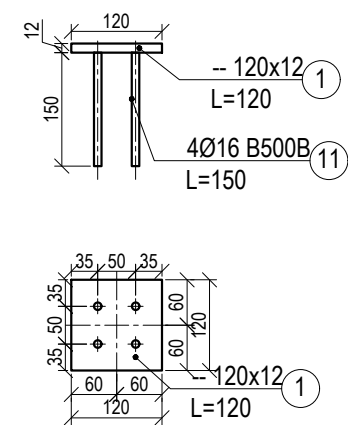

Idėtinė detalė ID-2

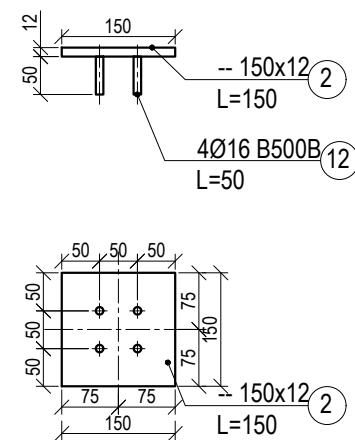

Idėtinė detalė ID-3

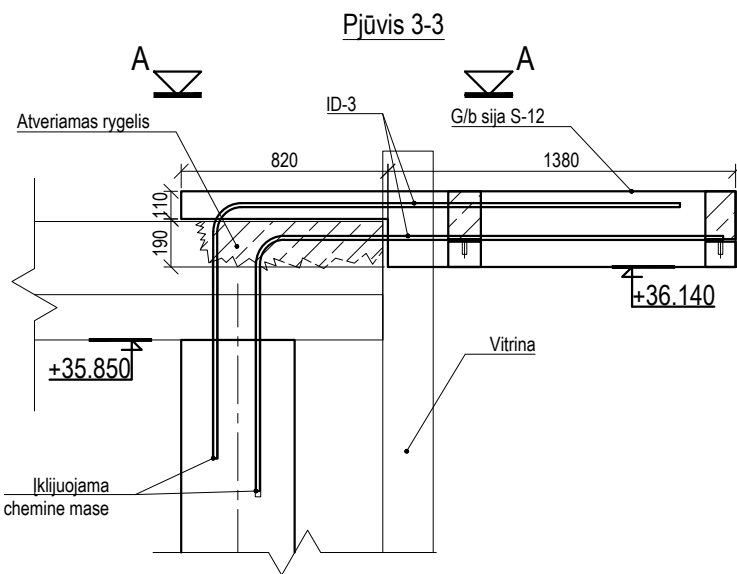
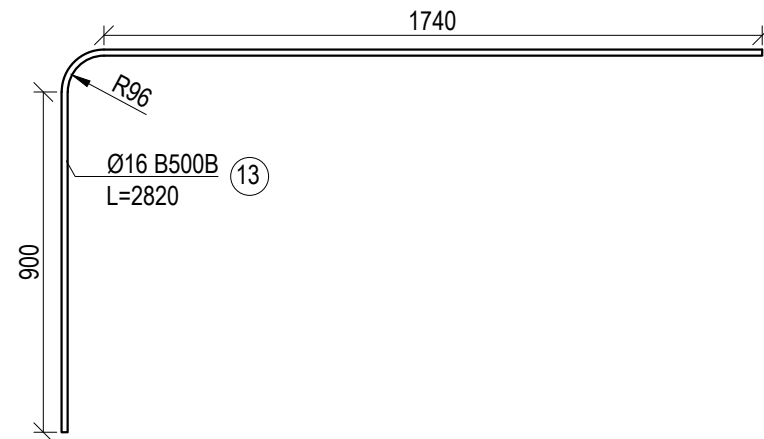

Pozi- cija, eil. nr.	Pavadinimas ir techninės charakteristikos	Žymuo	Mato vnt.	Bendras kiekis	Papildomi duomenys
①	②	③	④	⑤	⑥
	Idėtinė detalė ID-1		vnt	5	m=2,94 kg/vnt
1	-- 120x12 L=120 1vnt		kg	1,357	
11	Ø16 B500B L=250 4vnt		kg	1,580	
	Idėtinė detalė ID-2		vnt	4	m=2,44 kg/vnt
2	-- 150x12 L=150 1vnt		kg	2,120	
12	Ø16 B500B L=50 4vnt		kg	0,316	
	Idėtinė detalė ID-3		vnt	2	m=4,46 kg/vnt
13	Ø16 B500B L=2820 1vnt		kg	4,456	
			VISO:	33,40 kg	
	Montavimo mazgai				
21	L140x140x10 L=240 2vnt		kg	10,28	
22	L140x140x10 L=240 2vnt		kg	10,28	
23	L140x140x10 L=240 1vnt		kg	5,14	
24	L160x160x12 L=240 1vnt		kg	7,08	
25	L140x140x10 L=290 1vnt		kg	6,21	
	Idėtinė detalė ID-4		vnt	1	m=8,8kg/vnt
31	--10x150 L=360 1vnt		kg	4,24	
32	--10x110 L=150 1vnt		kg	1,30	
33	--10x110 L=190 2vnt		kg	3,29	
	Idėtinė detalė ID-5		vnt	2	m=7,6kg/vnt
34	--10x150 L=330 1vnt		kg	3,89	
35	--10x120 L=150 1vnt		kg	1,42	
36	--10x120 L=120 2vnt		kg	2,26	
			VISO:	63 kg	
41	Sriegtas strypas M16 L=170 26vnt		kg	7,00	
42	Sriegtas strypas M16 L=230 150vnt		kg	54,50	
			VISO:	61,5 kg	

0	2022.12.05	Eskpertizei, statybai		
LAIDA	DATA	KEITIMO PRIEŽASTIS		
Atestato Nr.	Projektuotojas: <b>UAB "ARCHAS"</b> www.archas.lt info@archas.lt			Statinio projekto pavadinimas: GYDymo PASKIRTIES PASTATO, UN. NR. 1597-0002-6015, KAPITALINIO REMONTO IR PAGRINDINĖS NAUDOJIMO PASKIRTIES KEITIMO   VIEŠBUČIŲ PASKIRTIES PASTATĄ, LIEPŲ G. 1, DRUSKININKUOSE, PROJEKTAS
	32289	PV	Jolita Slendzoka	
Atestato Nr.	Projektuotojas: <b>M. VEITO</b> STATYBOS INŽINERIJOS BIURAS tel. +37068452024; e-mail: mindaugas@veitas.lt			Statinio numeris ir pavadinimas:  01 - VIEŠBUČIŲ PASKIRTIES PASTATAS
	14840	PDV	Mindaugas Veitas	
	Konstr.	Skirmantas Kolyčius		Brėžinys:  I LYGIO ANSTATO AŽŪRINIŲ SIJŲ PLANAS, MAZGAI
LT	Statytojas ir (arba) užsakovas:  UAB ARINELA, Įm. kodas 305683161			Žymuo:  384.02-(MV-162)-01-DP-SK-1.12.1
				Lapas 2
				Lapų 5



Mazgas 1

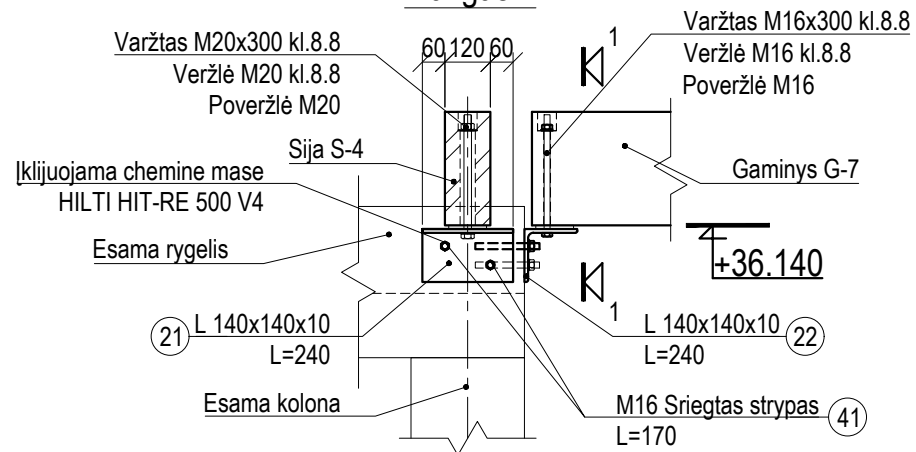

Pjūvis 1-1

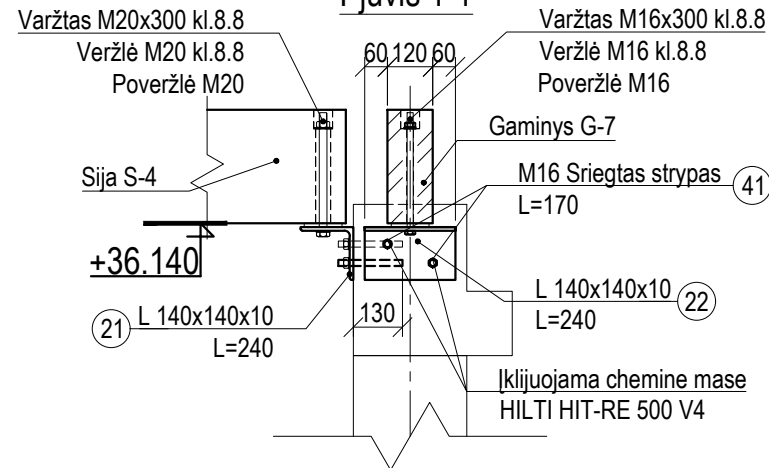

Mazgas 2

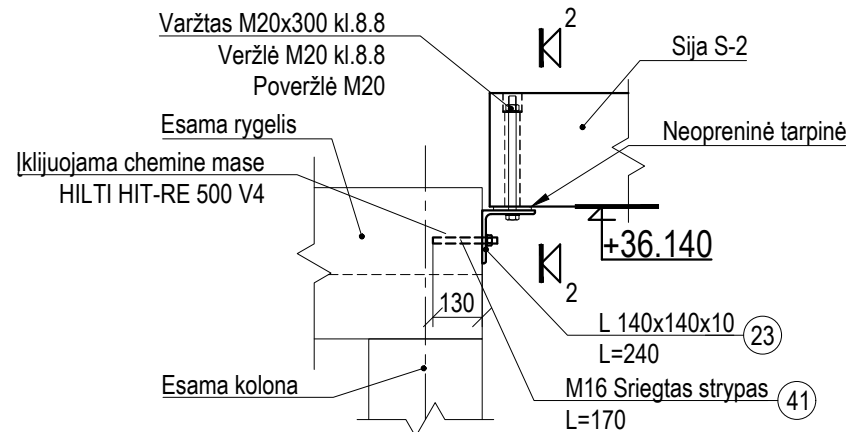

Pjūvis 2-2

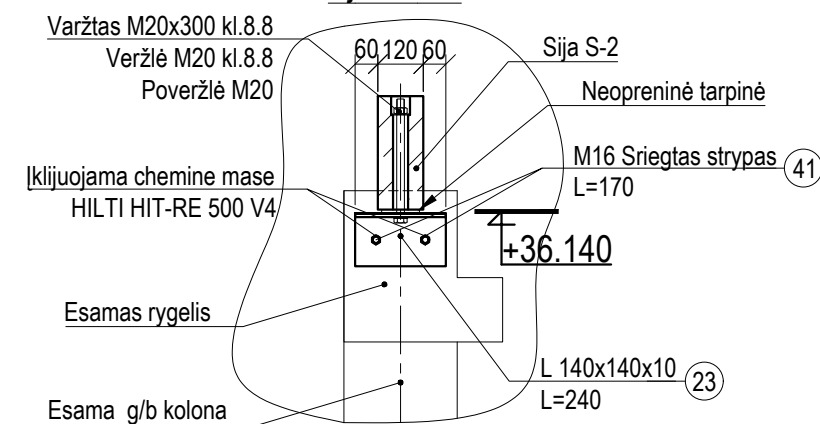

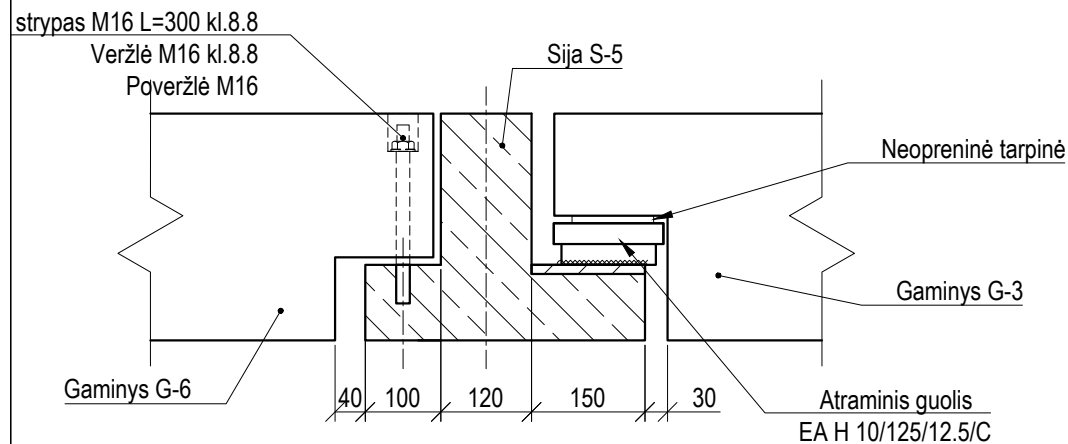

Mazgas 3.1

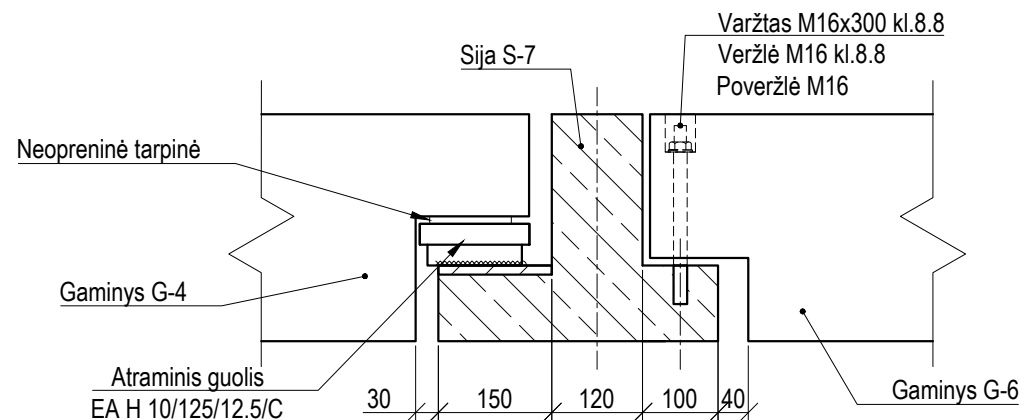

Mazgas 3.2





0	2022.07.01	Eskpertizei, statybai			
LAIDA	DATA	KEITIMO PRIEŽASTIS			
Atestato Nr.	Projektuotojas: <b>UAB "ARCHAS"</b> www.archas.lt info@archas.lt			Statinio projekto pavadinimas: GYDymo PASKIRTIES PASTATO, UN. NR. 1597-0002-6015, KAPITALINIO REMONTO II PAGRINDINĖS NAUDOJIMO PASKIRTIES KEITIMO Į VIEŠBUČIŲ PASKIRTIES PASTATĄ, LIEPŲ G. 1, DRUSKININKUOSE, PROJEKTAS	
32289	PV	Jolita Slendzoka		Statinio numeris ir pavadinimas:  01 - VIEŠBUČIŲ PASKIRTIES PASTATAS	
Atestato Nr.	Projektuotojas: <b>M. VEITO</b> tel. +37068452024; e-mail: mindaugas@veitas.lt			Brėžinys:  I LYGIO ANSTATO AŽŪRINIŲ SIJŲ PLANAS, MAZGAI	
14840	PDV	Mindaugas Veitas		Laida 0	
	Konstr.	Skirmantas Kolyčius			
LT	Statytojas ir (arba) užsakovas:  UAB ARINELA, Įm. kodas 305683161			Žymuo:  384.02-(MV-162)-01-DP-SK-1.12.1	Lapas 3 Lapų 5





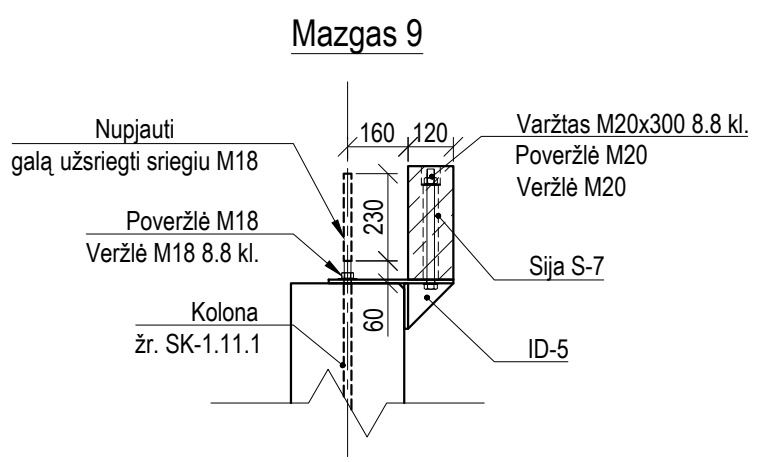
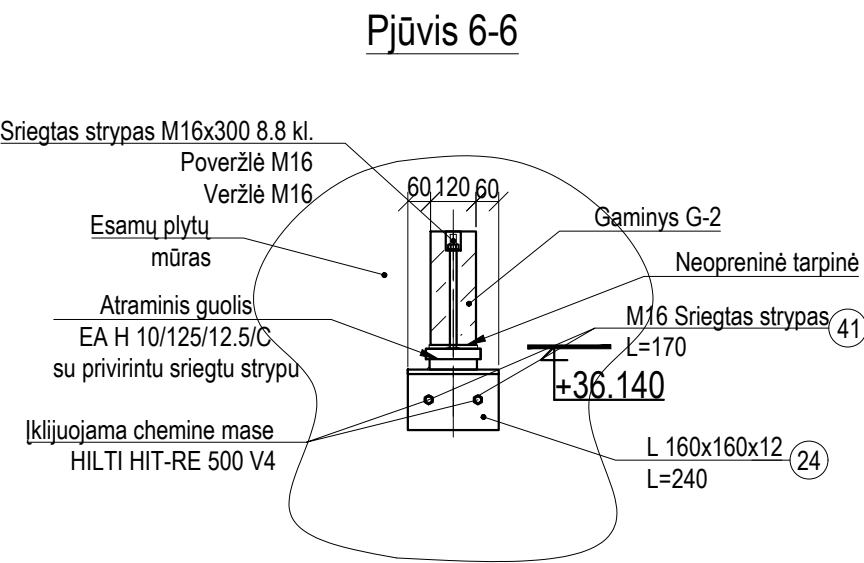
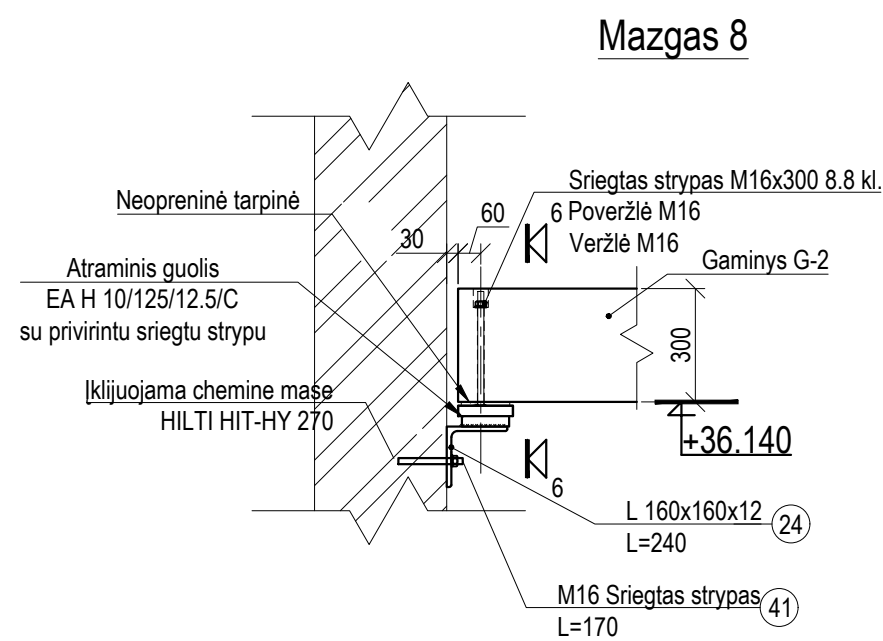
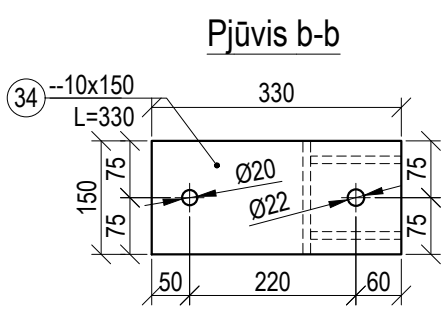
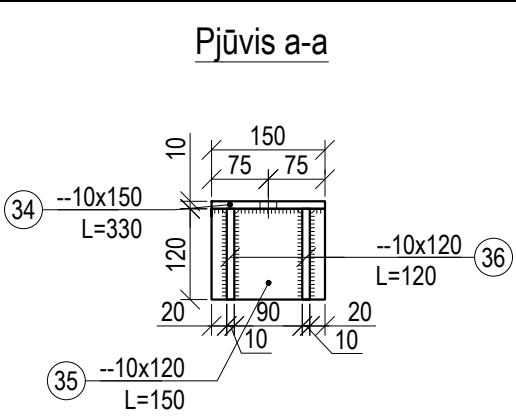
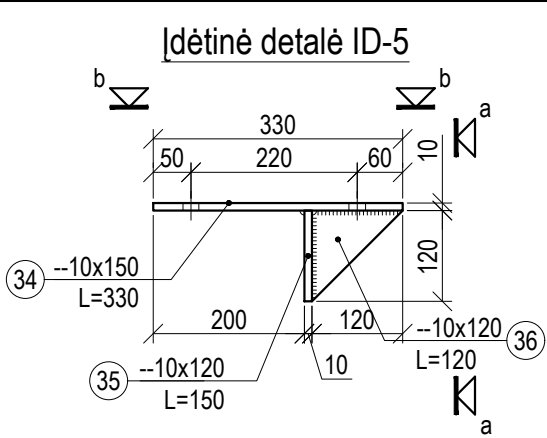
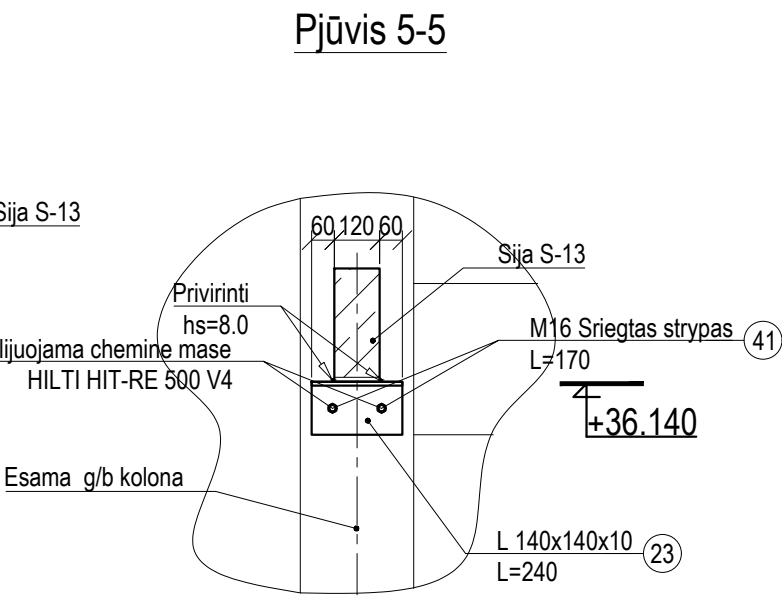
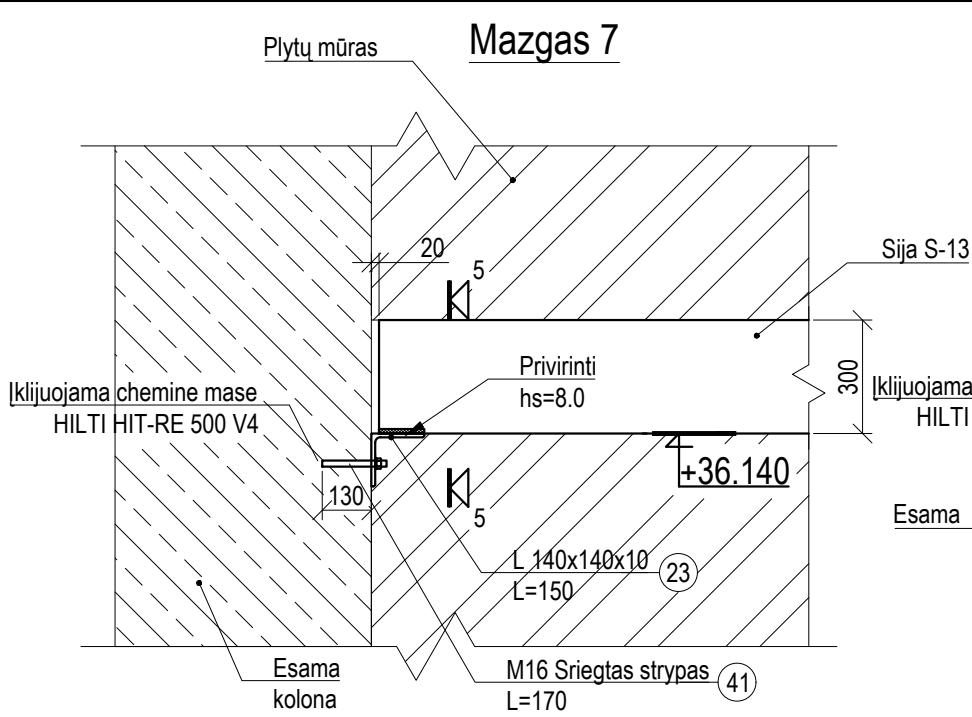



0	2022.12.05	Eskpertizei, statybai			
LAIDA	DATA	KEITIMO PRIEŽASTIS			
Atestato Nr.	Projektuotojas: <b>UAB "ARCHAS"</b> www.archas.lt info@archas.lt			Statinio projekto pavadinimas: GYDymo PASKIRTIES PASTATO, UN. NR. 1597-0002-6015, KAPITALINIO REMONTO IR PAGRINDINĖS NAUDOJIMO PASKIRTIES KEITIMO Į VIEŠBUČIŲ PASKIRTIES PASTATĄ, LIEPŲ G. 1, DRUSKININKUOSE, PROJEKTAS	
	32289	PV		Jolita Slendzoka	
Atestato Nr.	Projektuotojas: <b>M. VEITO</b> tel. +37068452024; e-mail: mindaugas@veitas.lt		<b>STATYBOS INŽINERIJOS BIURAS</b>	Statinio numeris ir pavadinimas:  01 - VIEŠBUČIŲ PASKIRTIES PASTATAS	
	14840	PDV		Mindaugas Veitas	
	Konstr.	Skirmantas Kolyčius		Brėžinys:  I LYGIO ANSTATO AŽŪRINIŲ SIJŲ PLANAS, MAZGAI	Laida  0
LT	Statytojas ir (arba) užsakovas:  UAB ARINELA, Įm. kodas 305683161			Žymuo:  384.02-(MV-162)-01-DP-SK-1.12.1	Lapas  5
					Lapų  5



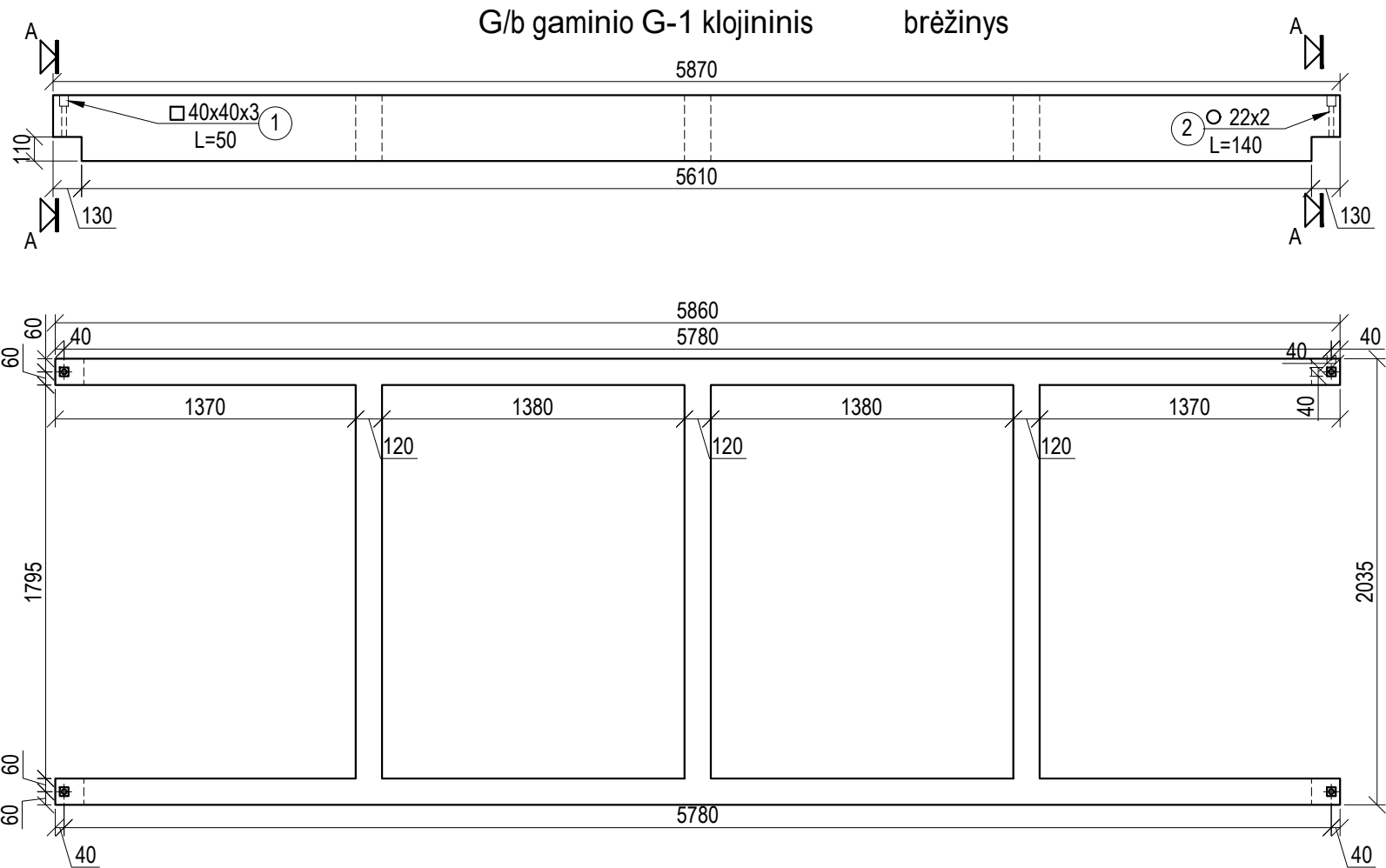
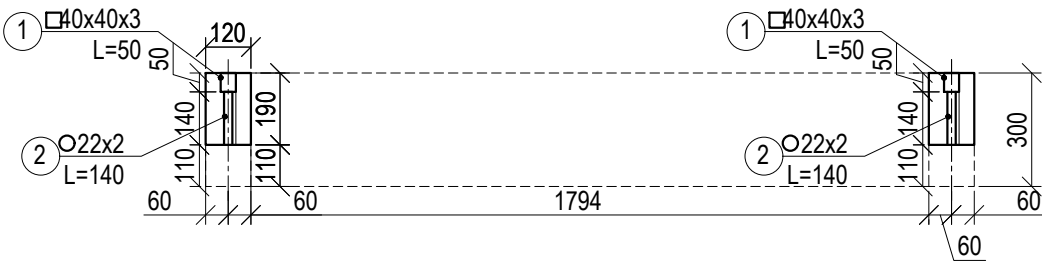

Pjūvis A-A



Pozi- cija, eil. nr.	Pavadinimas ir techninės charakteristikos		Žymuo	Mato vnt.	Bendras kiekis	Papildomi duomenys
①	②		③	④	⑤	⑥
1	40x40x3 L=50 4vnt		LST EN 10219:2006	kg	0,66	Plienas S235
2	22x2 L=140 4vnt		LST EN 10219:2006	kg	0,552	Plienas S235
	Armatūros karkasas		LST EN ISO 15630-1:2011	kompl.	1	
Gaminų kiekis, vnt		Betono kubatūra, m³	Gaminio svoris, kN	Betonas pagal LST EN 206:2014		
31		0,616	16,14	C30/37, XC3, XF1		

PASTABOS:

- Visos sijos ir gaminiai remiami per neopreno padėklus ir juostas;
- Visų g/b gaminų paviršiaus kokybės klasė ne žemesnė nei A3, žr. technines specifikacijas;
- Stropavimo kilpas parenka gamintojas
- Transportavimas ir sandėliavimas pagal gamintojo rekomendacijas;
- Skaičiuojamoji apkrova nurodyta be nuosavo svorio.

0	2022.07.01	Eskpertzizei, statybai				
LAIDA	DATA	KEITIMO PRIEŽASTIS				
Atestato Nr.	Projektuotojas: <b>UAB "ARCHAS"</b> www.archas.lt info@archas.lt			Statinio projekto pavadinimas: GYDYMO PASKIRTIES PASTATO, UN. NR. 1597-0002-6015, KAPITALINIO REMONTO IR PAGRINDINĖS NAUDOJIMO PASKIRTIES KEITIMO   VIEŠBUČIŲ PASKIRTIES PASTATŲ, LIEPŲ G. 1, DRUSKININKUOSE, PROJEKTAS		
	32289	PV				Jolita Slendzoka
Atestato Nr.	Projektuotojas: <b>M.VEITO</b> <b>STATYBOS INŽINERIJOS BIURAS</b> tel. +37068452024; e-mail: mindaugas@veitas.lt			01 - VIEŠBUČIŲ PASKIRTIES PASTATAS		
	14840	PDV				Mindaugas Veitas
	Konstr.	Skirmantas Kolyčius		Brėžinys:		
				G/B GAMINYS G-1		
LT	Statytojas ir (arba) užsakovas:  UAB ARINELA, Įm. kodas 305683161			Žymuo:  384.02-(MV-162)-01-DP-SK-1.12.1.1	Lapas	Lapų
					1	1



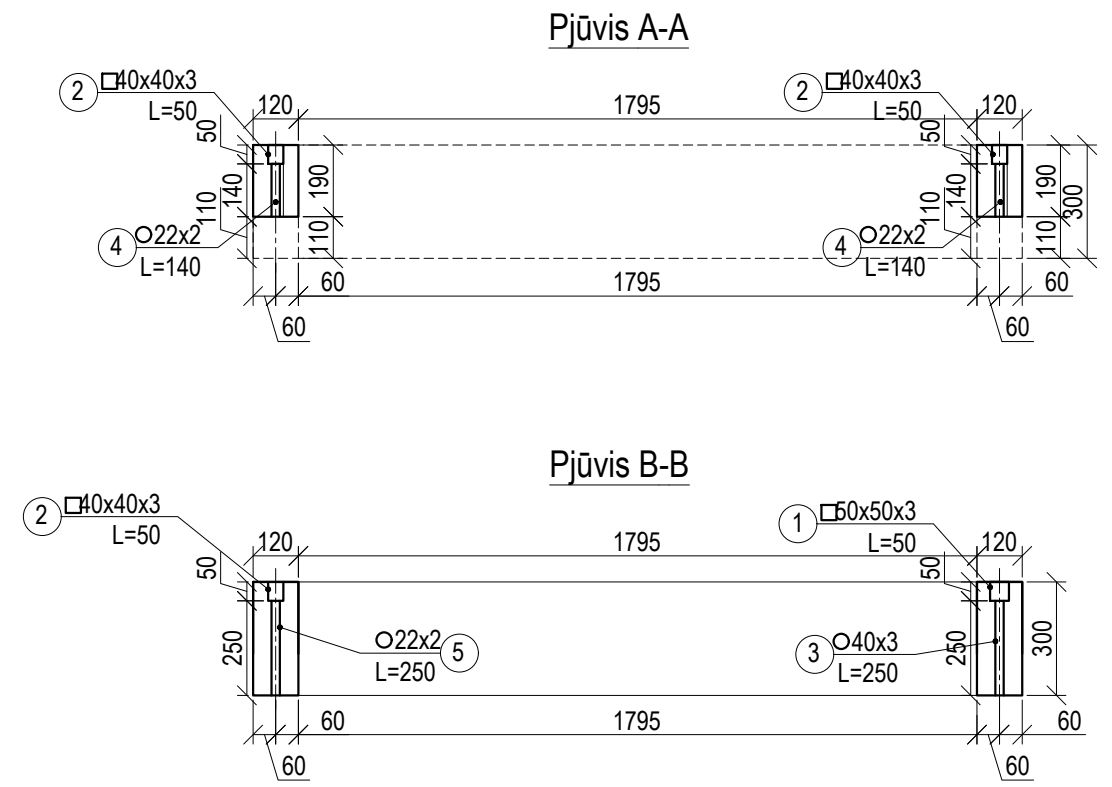
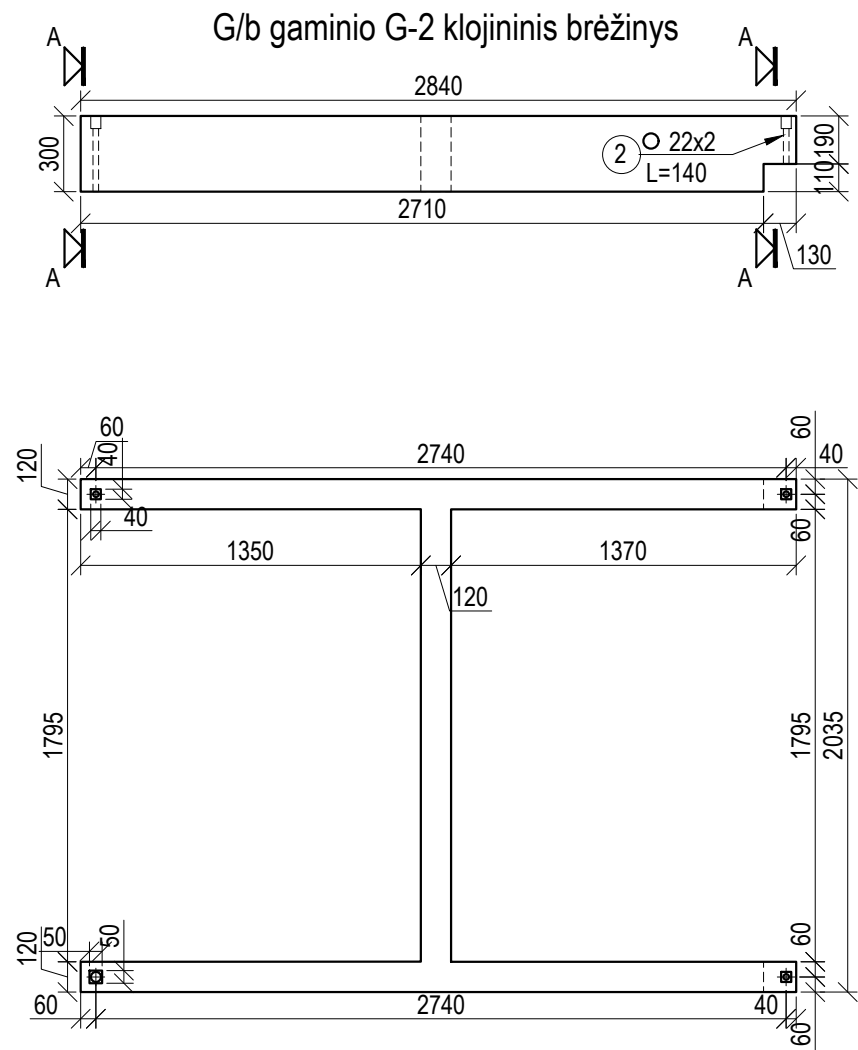



Pozi- cija, eil. nr.	Pavadinimas ir techninės charakteristikos	Žymuo	Mato vnt.	Bendras kiekis	Papildomi duomenys
①	②	③	④	⑤	⑥
1	50x50x3 L=50 1vnt	LST EN 10219:2006	kg	0,213	Plienas S235
2	40x40x3 L=50 3vnt	LST EN 10219:2006	kg	0,495	Plienas S235
3	40x3 L=250 1vnt	LST EN 10219:2006	kg	0,685	Plienas S235
4	22x2 L=140 2vnt	LST EN 10219:2006	kg	0,276	Plienas S235
5	22x2 L=250 1vnt	LST EN 10219:2006	kg	0,247	Plienas S235
	Armatūros karkasas	LST EN ISO 15630-1:2011	kompl.	1	
Gaminų kiekis, vnt		Betono kubatūra, m³	Gaminio svoris, kN		
1		0,269	C30/37, XC3, XF1		

PASTABOS:

- Visos sijos ir gaminiai remiami per neopreno padėklus ir juostas;
- Visų g/b gaminų paviršiaus kokybės klasė ne žemesnė nei A3, žr. technines specifikacijas;
- Stropavimo kilpas parenka gamintojas
- Transportavimas ir sandėliavimas pagal gamintojo rekomendacijas;
- Skaičiuojamoji apkrova nurodyta be nuosavo svorio.

0	2022.07.01	Eskptertizei, statybai			
LAIDA	DATA	KEITIMO PRIEŽASTIS			
Atestato Nr.	Projektuotojas: <b>UAB "ARCHAS"</b> www.archas.lt info@archas.lt			Statinio projekto pavadinimas: GYDYMO PASKIRTIES PASTATO, UN. NR. 1597-0002-6015, KAPITALINIO REMONTO IR PAGRINDINĖS NAUDOJIMO PASKIRTIES KEITIMO Į VIEŠBUČIŲ PASKIRTIES PASTATŲ, LIEPŲ G. 1, DRUSKININKUOSE, PROJEKTAS	
	32289	PV			
Atestato Nr.	Projektuotojas: <b>M.VEITO</b> STATYBOS INŽINERIJOS BIURAS tel. +37068452024; e-mail: mindaugas@veitas.lt			01 - VIEŠBUČIŲ PASKIRTIES PASTATAS	
	14840	PDV			
	Konstr.	Skirmantas Kolyčius		Brėžinys:  G/B GAMINYS G-2	Laida  0
LT	Statytojas ir (arba) užsakovas:  UAB ARINELA, Įm. kodas 305683161		Žymuo:  384.02-(MV-162)-01-DP-SK-1.12.1.2		Lapas  1



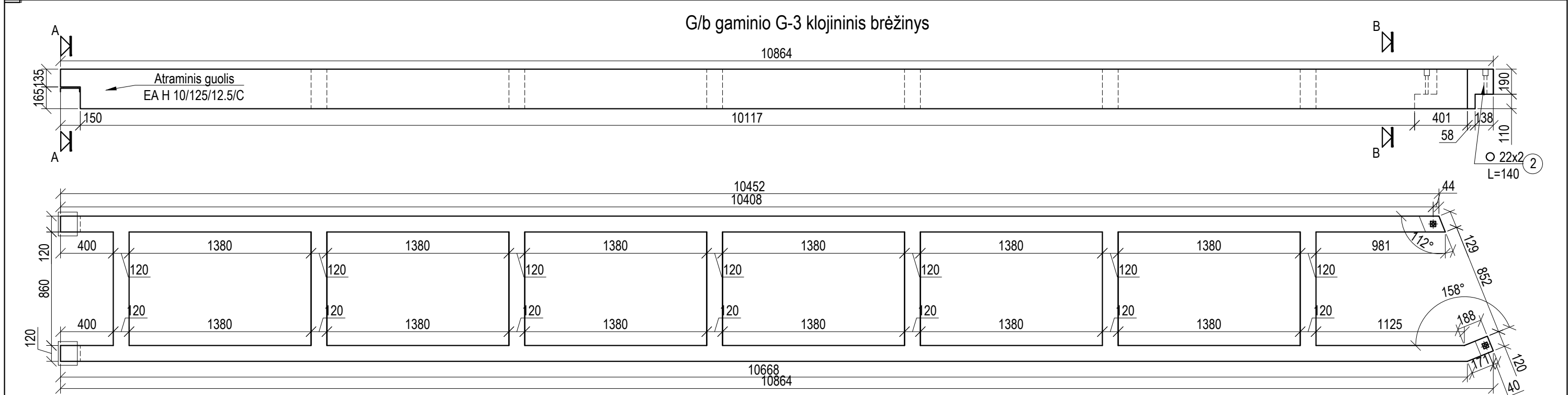

**Pjūvis A-A**

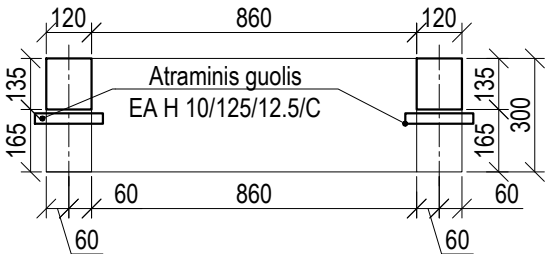

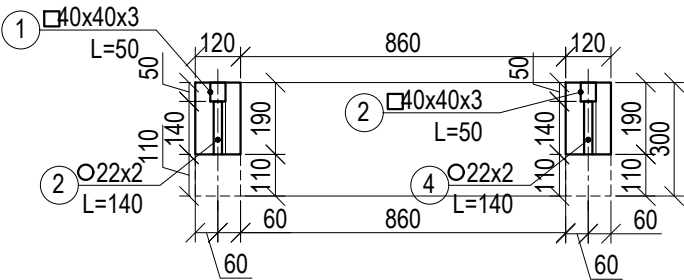

**Pjūvis B-B**



Pozi- cija, eil. nr.	Pavadinimas ir techninės charakteristikos		Žymuo	Mato vnt.	Bendras kiekis	Papildomi duomenys
①	②		③	④	⑤	⑥
1	40x40x3 L=50 2vnt		LST EN 10219:2006	kg	0,33	Plienas S235
2	22x2 L=140 2vnt		LST EN 10219:2006	kg	0,276	Plienas S235
	Armatūros karkasas		LST EN ISO 15630-1:2011	kompl.	1	
Gaminų kiekis, vnt		Betono kubatūra, m³	Gaminio svoris, kN	Betonas pagal LST EN 206:2014		
1		1,022	26,757	C30/37, XC3, XF1		

**PASTABOS:**

1. Visos sijos ir gaminiai remiami per neopreno padėklus ir juostas;
2. Visų g/b gaminų paviršiaus kokybės klasė ne žemesnė nei A3, žr. technines specifikacijas;
3. Stropavimo kilpas parenka gamintojas
4. Transportavimas ir sandėliavimas pagal gamintojo rekomendacijas;
5. Skaičiuojamoji apkrova nurodyta be nuosavo svorio.

0	2022.07.01	Eskperteizei, statybai				
LAIDA	DATA	KEITIMO PRIEŽASTIS				
Atestato Nr.	Projektuotojas: <b>UAB "ARCHAS"</b> www.archas.lt info@archas.lt			Statinio projekto pavadinimas: GYDYMO PASKIRTIES PASTATO, UN. NR. 1597-0002-6015, KAPITALINIO REMONTO IR PAGRINDINĖS NAUDOJIMO PASKIRTIES KEITIMO Į VIEŠBUČIŲ PASKIRTIES PASTATŲ, LIEPŲ G. 1, DRUSKININKUOSE, PROJEKTAS		
	32289	PV		Jolita Slendzoka	Statinio numeris ir pavadinimas:	
Atestato Nr.	Projektuotojas: <b>M.VEITO</b> STATYBOS INŽINERIJOS BIURAS tel. +37068452024; e-mail: mindaugas@veitas.lt			01 - VIEŠBUČIŲ PASKIRTIES PASTATAS		
	14840	PDV		Mindaugas Veitas	Brėžinys:  G/B GAMINYS G-3	Laida
	Konstr.	Skirmantas Kolyčius	0			
LT	Statytojas ir (arba) užsakovas:  UAB ARINELA, Įm. kodas 305683161			Žymuo:  384.02-(MV-162)-01-DP-SK-1.12.1.3	Lapas	Lapų
					1	1



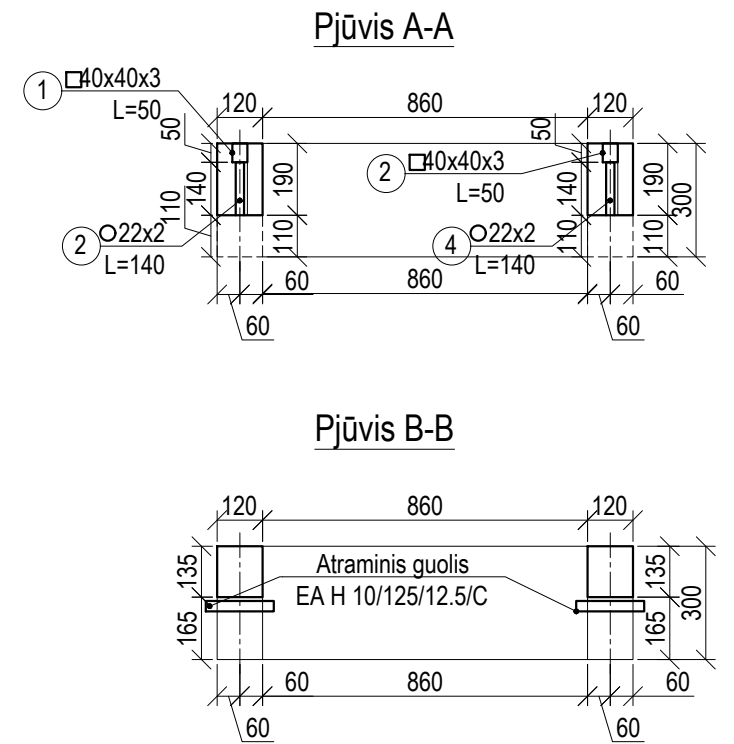

0	2022.07.01	Ekspertizei, statybai						
LAIDA	DATA	KEITIMO PRIEŽASTIS						
Atestato Nr.	Projektuotojas: <b>UAB "ARCHAS"</b> www.archas.lt info@archas.lt					Statinio projekto pavadinimas: GYDymo PASKIRTIES PASTATO, UN. NR. 1597-0002-6015, KAPITALINIO REMONTO IR PAGRINDINĖS NAUDOJIMO PASKIRTIES KEITIMO Į VIEŠBUČIŲ PASKIRTIES PASTATĄ, LIEPŲ G. 1, DRUSKININKUOSE, PROJEKTAS		
32289	PV	Jolita Slendzoka		Statinio numeris ir pavadinimas:				
Atestato Nr.	Projektuotojas: <b>M.VEITO</b> tel. +37068452024; e-mail: mindaugas@veitas.lt			<b>STATYBOS INŽINERIJOS BIŪRAS</b>		01 - VIEŠBUČIŲ PASKIRTIES PASTATAS		
14840	PDV	Mindaugas Veitas		Brėžinys:  G/B GAMINYS G-4			Laida	
	Konstr.	Skirmantas Kolyčius					0	
LT	Statytojas ir (arba) užsakovas:  UAB ARINELA, Įm. kodas 305683161			Žymuo:  384.02-(MV-162)-01-DP-SK-1.12.1.4			Lapas	Lapų
							1	1



G/b gaminio G-5 klojininis brėžinys

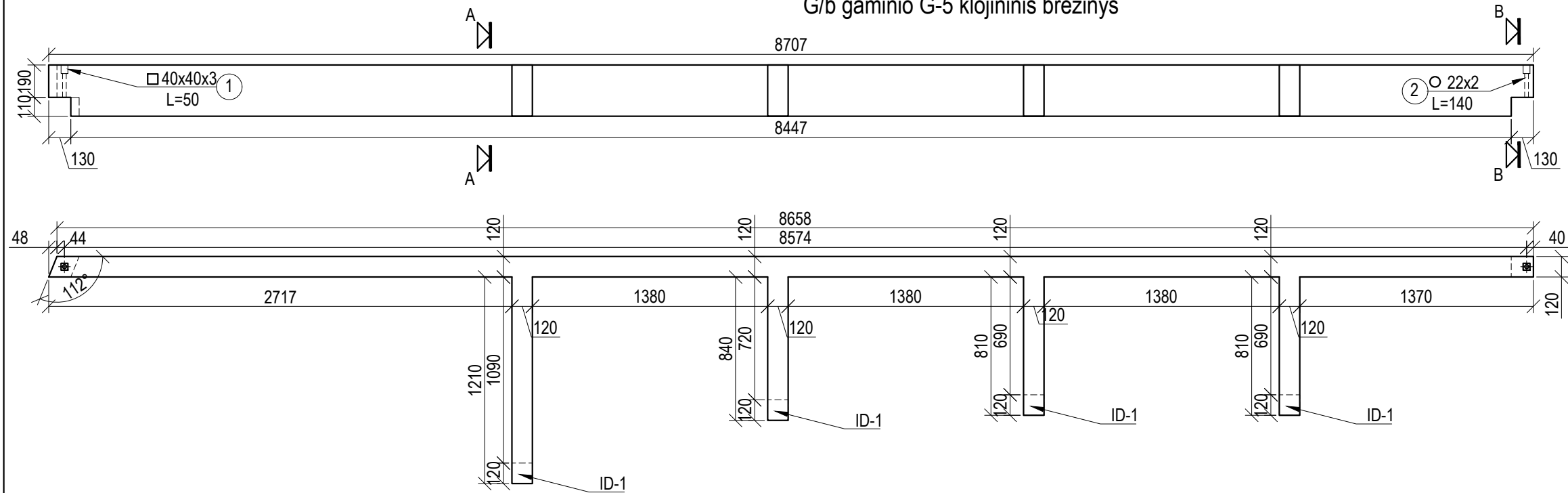

Pjūvis A-A

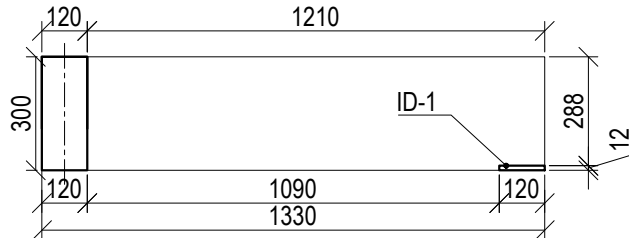

Pjūvis B-B

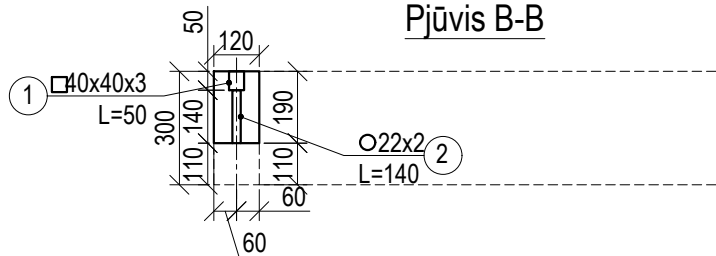

Pozi- cija, eil. nr.	Pavadinimas ir techninės charakteristikos		Žymuo	Mato vnt.	Bendras kiekis	Papildomi duomenys
①	②		③	④	⑤	⑥
1	40x40x3 L=50 2vnt		LST EN 10219:2006	kg	0,33	Plienas S235
2	22x2 L=140 2vnt		LST EN 10219:2006	kg	0,276	Plienas S235
	Armatūros karkasas		LST EN ISO 15630-1:2011	kompl.	1	
Gaminų kiekis, vnt		Betono kubatūra, m³	Gaminio svoris, kN	Betonas pagal LST EN 206:2014		
1		0,445	11,659	C30/37, XC3, XF1		

PASTABOS:

- Visos sijos ir gaminiai remiami per neopreno padėklus ir juostas;
- Visų g/b gaminų paviršiaus kokybės klasė ne žemesnė nei A3, žr. technines specifikacijas;
- Stropavimo kilpas parenka gamintojas
- Transportavimas ir sandėliavimas pagal gamintojo rekomendacijas;
- Skaičiuojamoji apkrova nurodyta be nuosavo svorio.

0	2022.07.01	Eskpertizei, statybai			
LAIDA	DATA	KEITIMO PRIEŽASTIS			
Atestato Nr.	Projektuotojas: <b>UAB "ARCHAS"</b> www.archas.lt info@archas.lt		Statinio projekto pavadinimas: GYDYMO PASKIRTIES PASTATO, UN. NR. 1597-0002-6015, KAPITALINIO REMONTO IR PAGRINDINĖS NAUDOJIMO PASKIRTIES KEITIMO   VIEŠBUČIŲ PASKIRTIES PASTATŲ, LIEPŲ G. 1, DRUSKININKUOSE, PROJEKTAS		
32289	PV	Jolita Slendzoka	Statinio numeris ir pavadinimas:		
Atestato Nr.	Projektuotojas: <b>M.VEITO</b> STATYBOS INŽINERIJOS BIURAS tel. +37068452024; e-mail: mindaugas@veitas.lt		01 - VIEŠBUČIŲ PASKIRTIES PASTATAS		
14840	PDV	Mindaugas Veitas	Brėžinys:		Laida
	Konstr.	Skirmantas Kolyčius			0
LT	Statytojas ir (arba) užsakovas:		Žymuo:		Lapas
	UAB ARINELA, Įm. kodas 305683161		384.02-(MV-162)-01-DP-SK-1.12.1.5		Lapų
			1	1	



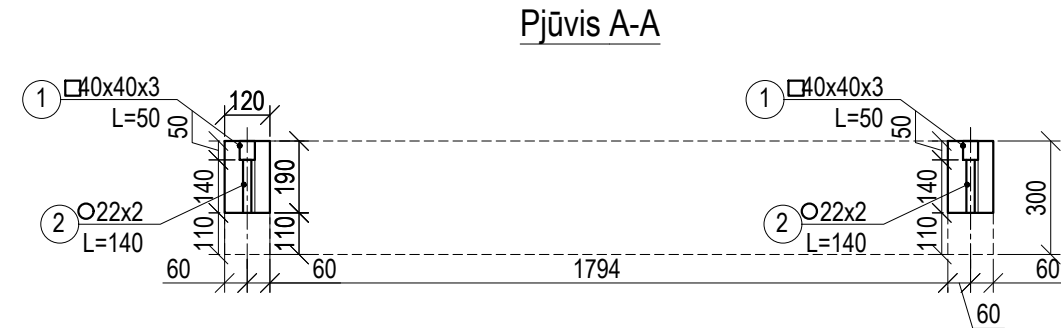
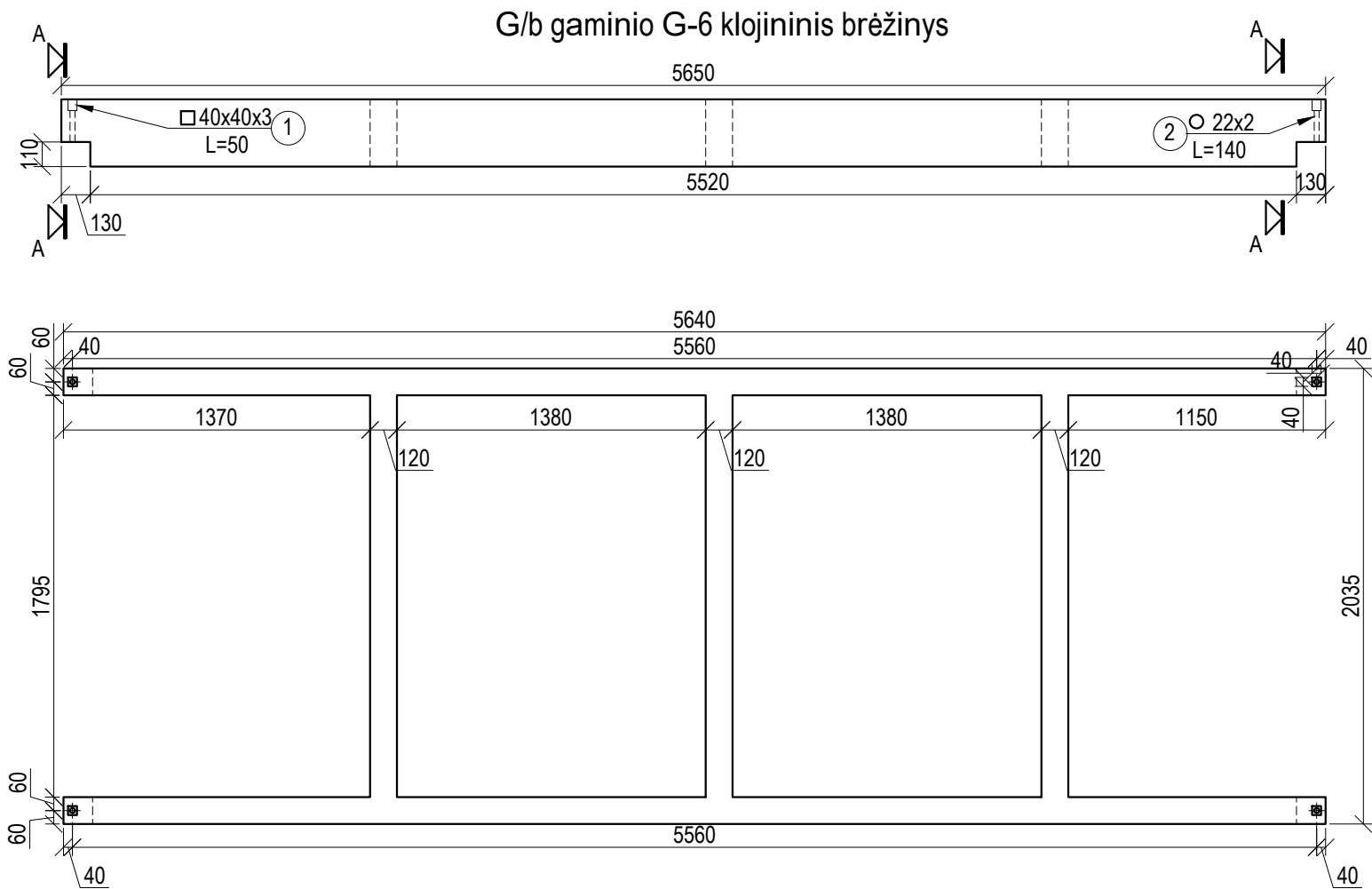

Pozi- cija, eil. nr.	Pavadinimas ir techninės charakteristikos	Žymuo	Mato vnt.	Bendras kiekis	Papildomi duomenys
①	②	③	④	⑤	⑥
1	40x40x3 L=50 4vnt	LST EN 10219:2006	kg	0,66	Plienas S235
2	22x2 L=140 4vnt	LST EN 10219:2006	kg	0,552	Plienas S235
	Armatūros karkasas	LST EN ISO 15630-1:2011	kompl.	1	
Gminių kiekis, vnt		Betono kubatūra, m³	Gaminio svoris, kN	Betonas pagal LST EN 206:2014	
2		0,600	15,74	C30/37, XC3, XF1	

PASTABOS:

- Visos sijos ir gaminiai remiami per neopreno padėklus ir juostas;
- Visų g/b gaminų paviršiaus kokybės klasė ne žemesnė nei A3, žr. technines specifikacijas;
- Stropavimo kilpas parenka gamintojas
- Transportavimas ir sandėliavimas pagal gamintojo rekomendacijas;
- Skaičiuojamoji apkrova nurodyta be nuosavo svorio.

0	2022.07.01	Eskpertizei, statybai			
LAIDA	DATA	KEITIMO PRIEŽASTIS			
Atestato Nr.	Projektuotojas: <b>UAB "ARCHAS"</b> www.archas.lt info@archas.lt			Statinio projekto pavadinimas: GYDYMO PASKIRTIES PASTATO, UN. NR. 1597-0002-6015, KAPITALINIO REMONTO IR PAGRINDINĖS NAUDOJIMO PASKIRTIES KEITIMO   VIEŠBUČIŲ PASKIRTIES PASTATŲ, LIEPŲ G. 1, DRUSKININKUOSE, PROJEKTAS	
	32289	PV		Jolita Slendzoka	
Atestato Nr.	Projektuotojas: <b>M.VEITO</b> <b>STATYBOS INŽINERIJOS BIURAS</b> tel. +37068452024; e-mail: mindaugas@veitas.lt			Statinio numeris ir pavadinimas:  01 - VIEŠBUČIŲ PASKIRTIES PASTATAS	
	14840	PDV		Mindaugas Veitas	
	Konstr.	Skirmantas Kolyčius		Brėžinys:	Laida
				G/B GAMINYS G-6	0
LT	Statytojas ir (arba) užsakovas:  UAB ARINELA, Įm. kodas 305683161		Žymuo:  384.02-(MV-162)-01-DP-SK-1.12.1.6		Lapas
					1
					Lapų
					1



Sija S-1 klojininis brėžinys

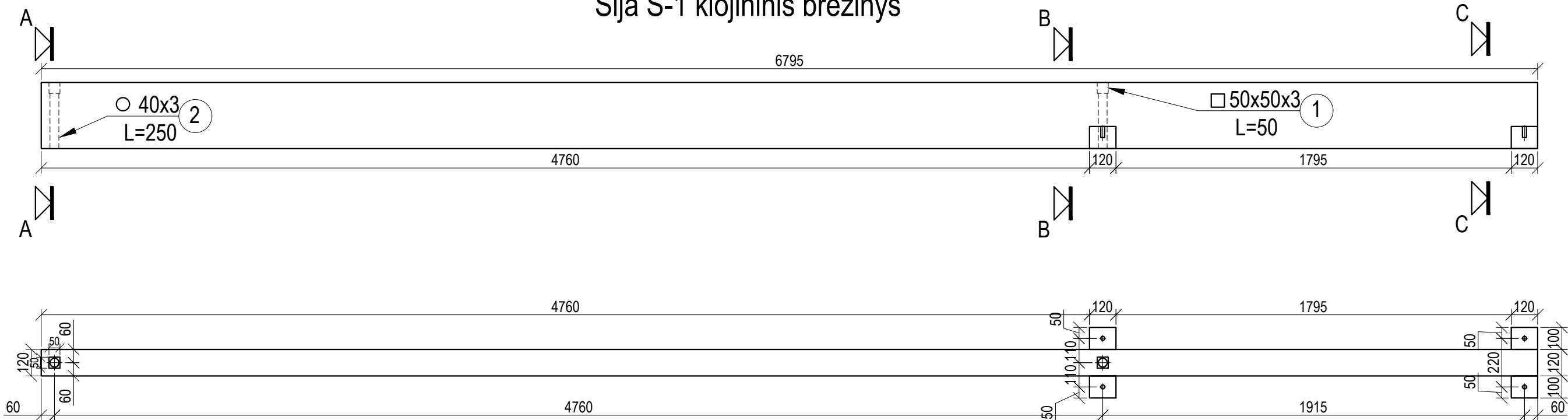

Pozi- cija, eil. nr.	Pavadinimas ir techninės charakteristikos		Žymuo	Mato vnt.	Bendras kiekis	Papildomi duomenys
①	②		③	④	⑤	⑥
1	50x50x3 L=50 2vnt		LST EN 10219:2006	kg	0,425	Plienas S235
2	40x3 L=250 2vnt		LST EN 10219:2006	kg	1,370	Plienas S235
	Armatūros karkasas		LST EN ISO 15630-1:2011	kompl.	1	
Gaminių kiekis, vnt		Betono kubatūra, m³	Gaminio svoris, kN	Betonas pagal LST EN 206:2014		
16		0,25	6,418	C30/37, XC3, XF1		

PASTABOS:

- Visos sijos ir gaminiai remiami per neopreno padėklus ir juostas;
- Visų g/b gaminių paviršiaus kokybės klasė ne žemesnė nei A3, žr. technines specifikacijas;
- Stropavimo kilpas parenka gamintojas
- Transportavimas ir sandėliavimas pagal gamintojo rekomendacijas;
- Skaičiuojamoji apkrova nurodyta be nuosavo svorio.

**Pjūvis A-A**

**Pjūvis B-B**

**Pjūvis C-C**

A	2022.08.19	Eskpertizei ir statybai, keitėsi angų išdėstymas perdangoje		
0	2022.07.01	Eskpertizei, statybai		
LAIDA	DATA	KEITIMO PRIEŽASTIS		
Atestato Nr.	Projektuotojas: <b>UAB "ARCHAS"</b> www.archas.lt info@archas.lt		Statinio projekto pavadinimas: GYDYMO PASKIRTIES PASTATO, UN. NR. 1597-0002-6015, KAPITALINIO REMONTO IR PAGRINDINĖS NAUDOJIMO PASKIRTIES KEITIMO   VIEŠBUČIŲ PASKIRTIES PASTATŲ, LIEPŲ G. 1, DRUSKININKUOSE, PROJEKTAS	
32289	PV	Jolita Slendzoka	Statinio numeris ir pavadinimas:	
Atestato Nr.	Projektuotojas: <b>M.VEITO</b> STATYBOS INŽINERIJOS BIURAS tel. +37068452024; e-mail: mindaugas@veitas.lt		01 - VIEŠBUČIŲ PASKIRTIES PASTATAS	
14840	PDV	Mindaugas Veitas	Brėžinys:	Laida
	Konstr.	Skirmantas Kolyčius	G/B SIJA S-1	0
LT	Statytojas ir (arba) užsakovas: UAB ARINELA, Įm. kodas 305683161		Žymuo:	Lapas
			384.02-(MV-162)-01-DP-SK-1.12.1.7	Lapų
				1 1



Sija S-2 klojininis brėžinys

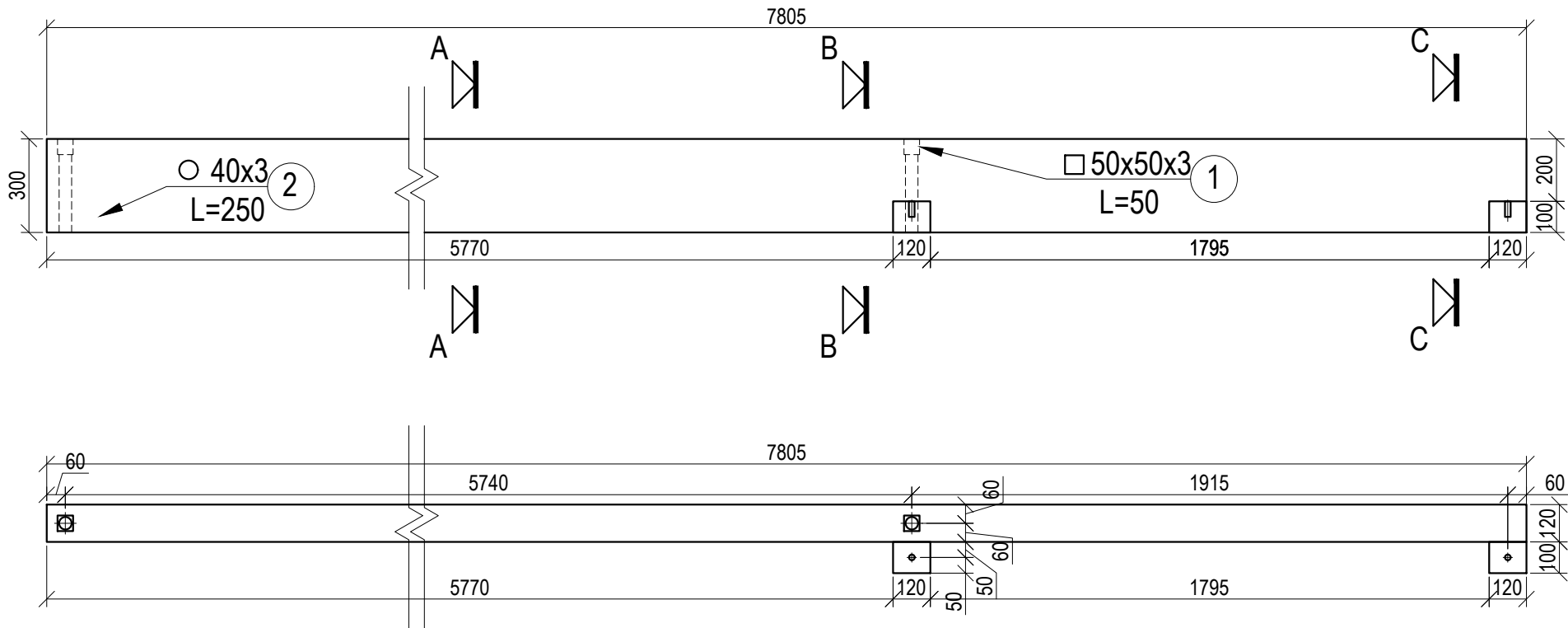

Pjūvis A-A

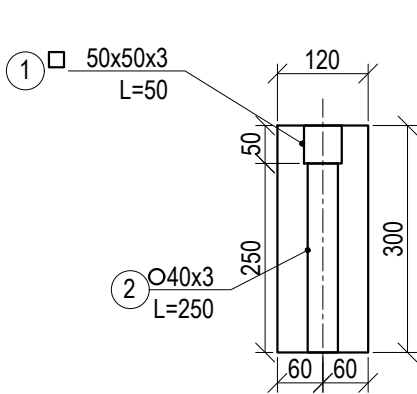

Pjūvis B-B

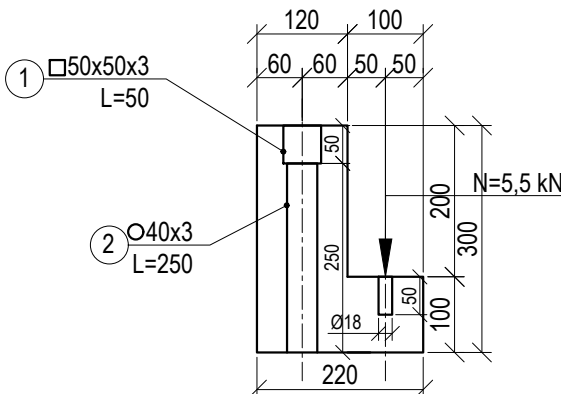

Pjūvis C-C

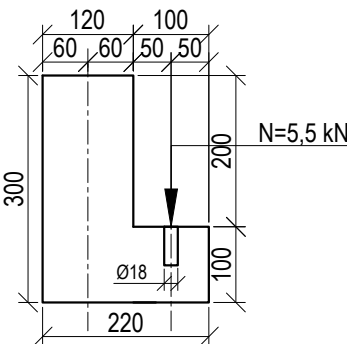

Pozi- cija, eil. nr.	Pavadinimas ir techninės charakteristikos	Žymuo	Mato vnt.	Bendras kiekis	Papildomi duomenys
①	②	③	④	⑤	⑥
1	50x50x3 L=50 2vnt	LST EN 10219:2006	kg	0,425	Plienas S235
2	40x3 L=250 2vnt	LST EN 10219:2006	kg	1,370	Plienas S235
	Armatūros karkasas	LST EN ISO 15630-1:2011	kompl.	1	
Gaminių kiekis, vnt		Betono kubatūra, m³	Gaminio svoris, kN	Betonas pagal LST EN 206:2014	
2		0,293	7,676	C30/37, XC3, XF1	

PASTABOS:

- Visos sijos ir gaminiai remiami per neopreno padėklus ir juostas;
- Visų g/b gaminių paviršiaus kokybės klasė ne žemesnė nei A3, žr. technines specifikacijas;
- Stropavimo kilpas parenka gamintojas
- Transportavimas ir sandėliavimas pagal gamintojo rekomendacijas;
- Skaičiuojamoji apkrova nurodyta be nuosavo svorio.

0	2022.07.01	Eskperteizei, statybai			
LAIDA	DATA	KEITIMO PRIEŽASTIS			
Atestato Nr.	Projektuotojas: <b>UAB "ARCHAS"</b> www.archas.lt info@archas.lt				Statinio projekto pavadinimas: GYDYMO PASKIRTIES PASTATO, UN. NR. 1597-0002-6015, KAPITALINIO REMONTO IR PAGRINDINĖS NAUDOJIMO PASKIRTIES KEITIMO Į VIEŠBUČIŲ PASKIRTIES PASTATŲ, LIEPŲ G. 1, DRUSKININKUOSE, PROJEKTAS
32289	PV	Jolita Slendzoka		Statinio numeris ir pavadinimas:	
Atestato Nr.	Projektuotojas: <b>M.VEITO</b> tel. +37068452024; e-mail: mindaugas@veitas.lt		<b>STATYBOS INŽINERIJOS BIURAS</b>		01 - VIEŠBUČIŲ PASKIRTIES PASTATAS
14840	PDV	Mindaugas Veitas		Brėžinys:  G/B SIJA S-2	Laida
	Konstr.	Skirmantas Kolyčius			0
LT	Statytojas ir (arba) užsakovas:  UAB ARINELA, Įm. kodas 305683161			Žymuo:  384.02-(MV-162)-01-DP-SK-1.12.1.8	Lapas 1
					Lapų 1



Sija S-3 klojininis brėžinys

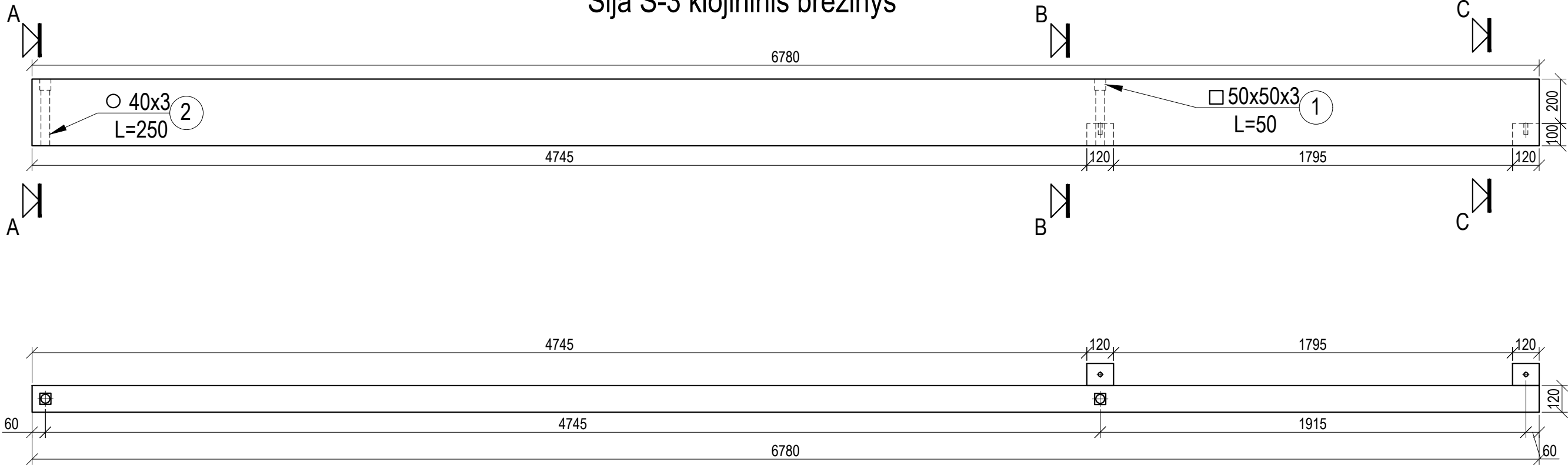

Pjūvis A-A

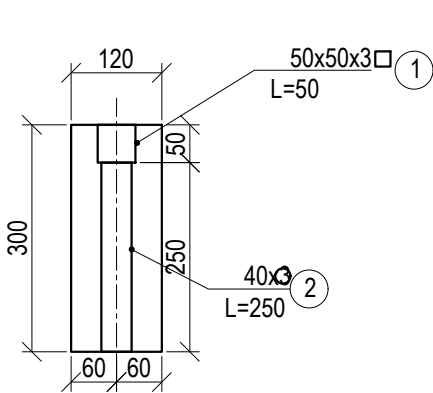

Pjūvis B-B

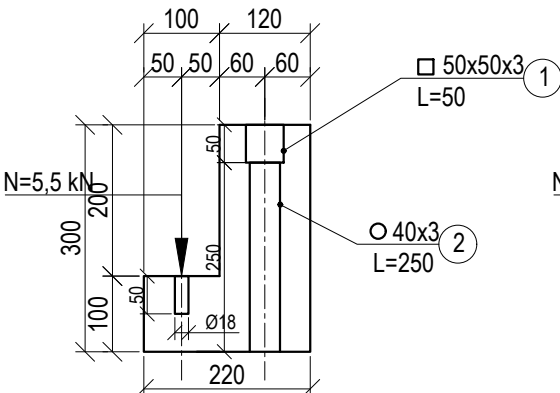

Pjūvis C-C

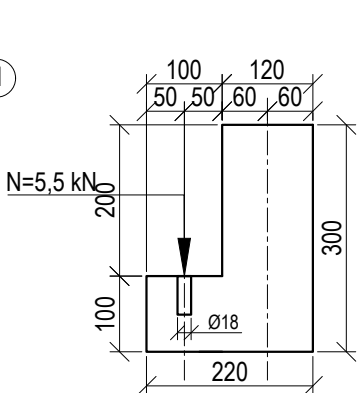

Pozi- cija, eil. nr.	Pavadinimas ir techninės charakteristikos	Žymuo	Mato vnt.	Bendras kiekis	Papildomi duomenys
①	②	③	④	⑤	⑥
1	50x50x3 L=50 2vnt	LST EN 10219:2006	kg	0,425	Plienas S235
2	40x3 L=250 2vnt	LST EN 10219:2006	kg	1,370	Plienas S235
	Armatūros karkasas	LST EN ISO 15630-1:2011	kompl.	1	
Gaminių kiekis, vnt		Betono kubatūra, m³	Gaminio svoris, kN		
1		0,244	6,393		
			C30/37, XC3, XF1		

PASTABOS:

- Visos sijos ir gaminiai remiami per neopreno padėklus ir juostas;
- Visų g/b gaminių paviršiaus kokybės klasė ne žemesnė nei A3, žr. technines specifikacijas;
- Stropavimo kilpas parenka gamintojas
- Transportavimas ir sandėliavimas pagal gamintojo rekomendacijas;
- Skaičiuojamoji apkrova nurodyta be nuosavo svorio.

0	2022.07.01	Eskpertizei, statybai			
LAIDA	DATA	KEITIMO PRIEŽASTIS			
Atestato Nr.	Projektuotojas: <b>UAB "ARCHAS"</b> www.archas.lt info@archas.lt			Statinio projekto pavadinimas: GYDYMO PASKIRTIES PASTATO, UN. NR. 1597-0002-6015, KAPITALINIO REMONTO IR PAGRINDINĖS NAUDOJIMO PASKIRTIES KEITIMO Į VIEŠBUČIŲ PASKIRTIES PASTATŲ, LIEPŲ G. 1, DRUSKININKUOSE, PROJEKTAS	
32289	PV	Jolita Slendzoka		Statinio numeris ir pavadinimas:	
Atestato Nr.	Projektuotojas: <b>M.VEITO</b> STATYBOS INŽINERIJOS BIURAS tel. +37068452024; e-mail: mindaugas@veitas.lt		01 - VIEŠBUČIŲ PASKIRTIES PASTATAS		
14840	PDV	Mindaugas Veitas	Brėžinys:  G/B SIJA S-3		Laida
	Konstr.	Skirmantas Kolyčius			0
LT	Statytojas ir (arba) užsakovas:  UAB ARINELA, Įm. kodas 305683161		Žymuo:  384.02-(MV-162)-01-DP-SK-1.12.1.9		Lapas 1
					Lapų 1



Sija S-4 klojininis brėžinys

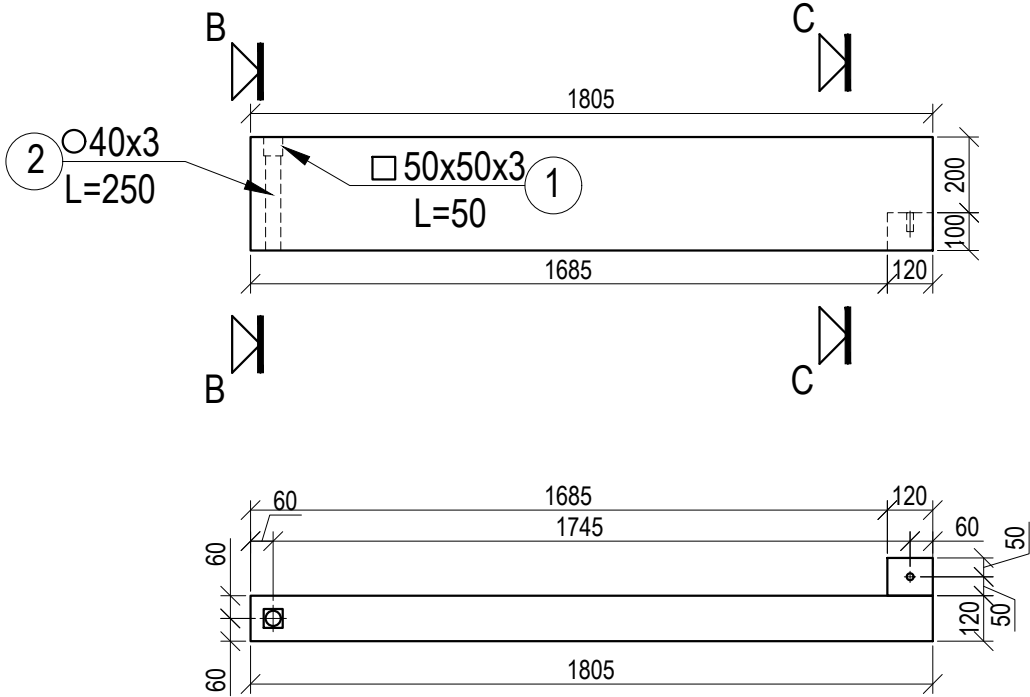

Pjūvis B-B

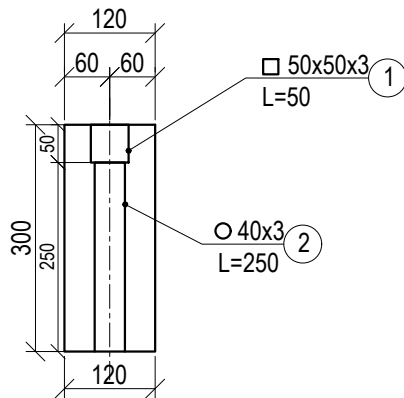

Pjūvis C-C

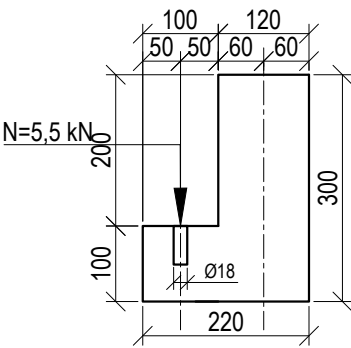

Pozi- cija, eil. nr.	Pavadinimas ir techninės charakteristikos		Žymuo	Mato vnt.	Bendras kiekis	Papildomi duomenys
①	②		③	④	⑤	⑥
1	50x50x3 L=50 1vnt		LST EN 10219:2006	kg	0,213	Plienas S235
2	40x3 L=250 1vnt		LST EN 10219:2006	kg	0,685	Plienas S235
	Armatūros karkasas		LST EN ISO 15630-1:2011	kompl.	1	
Gaminių kiekis, vnt		Betono kubatūra, m³	Gaminio svoris, kN	Betonas pagal LST EN 206:2014		
2		0,077	2,017	C30/37, XC3, XF1		

PASTABOS:

- Visos sijos ir gaminiai remiami per neopreno padėklus ir juostas;
- Visų g/b gaminių paviršiaus kokybės klasė ne žemesnė nei A3, žr. technines specifikacijas;
- Stropavimo kilpas parenka gamintojas
- Transportavimas ir sandėliavimas pagal gamintojo rekomendacijas;
- Skaičiuojamoji apkrova nurodyta be nuosavo svorio.

0	2022.07.01	Eskperteizei, statybai			
LAIDA	DATA	KEITIMO PRIEŽASTIS			
Atestato Nr.	Projektuotojas: <b>UAB "ARCHAS"</b> www.archas.lt info@archas.lt		 Statinio projekto pavadinimas: GYDYMO PASKIRTIES PASTATO, UN. NR. 1597-0002-6015, KAPITALINIO REMONTO IR PAGRINDINĖS NAUDOJIMO PASKIRTIES KEITIMO Į VIEŠBUČIŲ PASKIRTIES PASTATŲ, LIEPŲ G. 1, DRUSKININKUOSE, PROJEKTAS		
32289	PV	Jolita Slendzoka	Statinio numeris ir pavadinimas:		
Atestato Nr.	Projektuotojas: <b>M.VEITO</b> STATYBOS INŽINERIJOS BIURAS tel. +37068452024; e-mail: mindaugas@veitas.lt		01 - VIEŠBUČIŲ PASKIRTIES PASTATAS		
14840	PDV	Mindaugas Veitas	Brėžinys:  G/B SIJA S-4		Laida
	Konstr.	Skirmantas Kolyčius			0
LT	Statytojas ir (arba) užsakovas:  UAB ARINELA, Įm. kodas 305683161		Žymuo:  384.02-(MV-162)-01-DP-SK-1.12.1.10		Lapas 1
					Lapų 1



Sija S-5 klojininis brėžinys

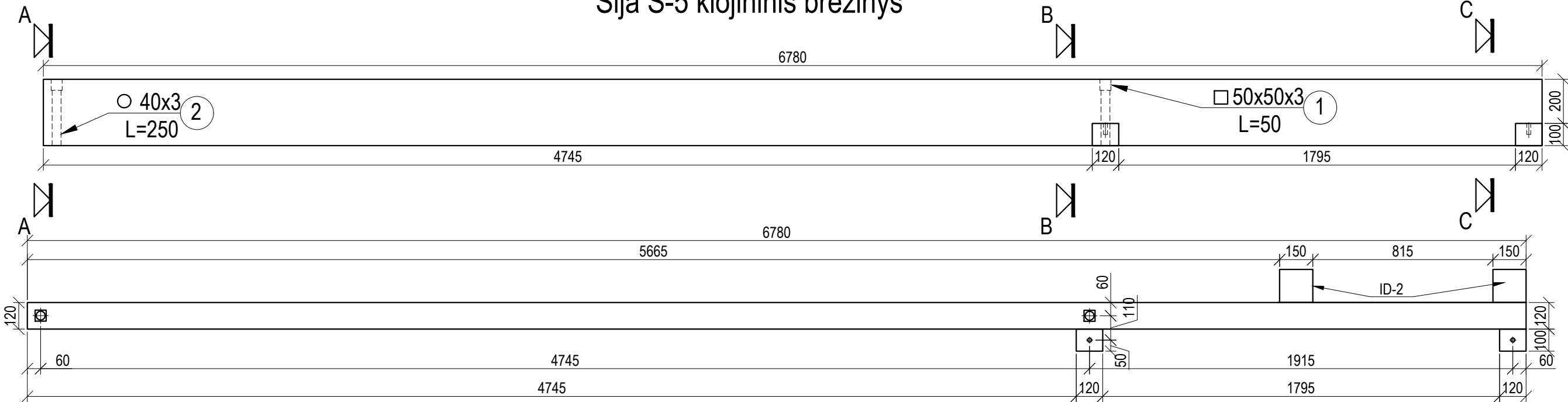

Pjūvis A-A

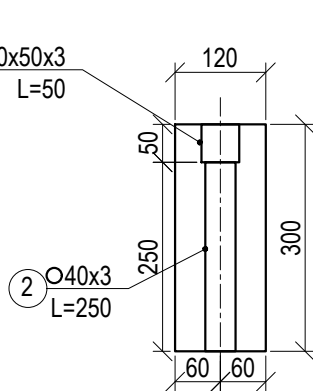

Pjūvis B-B

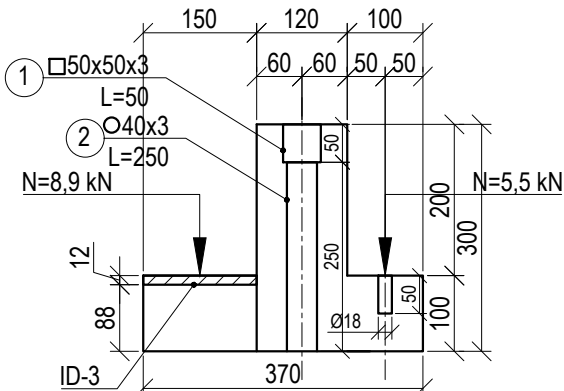

Pjūvis C-C

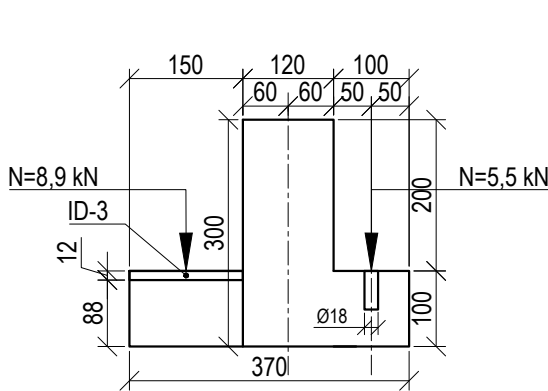

Pozi- cija, eil. nr.	Pavadinimas ir techninės charakteristikos	Žymuo	Mato vnt.	Bendras kiekis	Papildomi duomenys
①	②	③	④	⑤	⑥
1	50x50x3 L=50 2vnt	LST EN 10219:2006	kg	0,425	Plienas S235
2	40x3 L=250 2vnt	LST EN 10219:2006	kg	1,370	Plienas S235
	Idėtinė detalė ID-2		vnt	2	
	Armatūros karkasas	LST EN ISO 15630-1:2011	kompl.	1	
Gaminų kiekis, vnt		Betono kubatūra, m³	Gaminio svoris, kN		
1		0,244	6,393		
			C30/37, XC3, XF1		

PASTABOS:

- Visos sijos ir gaminiai remiami per neopreno padėklus ir juostas;
- Visų g/b gaminių paviršiaus kokybės klasė ne žemesnė nei A3, žr. technines specifikacijas;
- Stropavimo kilpas parenka gamintojas
- Transportavimas ir sandėliavimas pagal gamintojo rekomendacijas;
- Skaičiuojamoji apkrova nurodyta be nuosavo svorio.

0	2022.07.01	Eskpertizei, statybai			
LAIDA	DATA	KEITIMO PRIEŽASTIS			
Atestato Nr.	Projektuotojas: <b>UAB "ARCHAS"</b> www.archas.lt info@archas.lt			Statinio projekto pavadinimas: GYDYMO PASKIRTIES PASTATO, UN. NR. 1597-0002-6015, KAPITALINIO REMONTO IR PAGRINDINĖS NAUDOJIMO PASKIRTIES KEITIMO Į VIEŠBUČIŲ PASKIRTIES PASTATŲ, LIEPŲ G. 1, DRUSKININKUOSE, PROJEKTAS	
32289	PV	Jolita Slendzoka		Statinio numeris ir pavadinimas:	
Atestato Nr.	Projektuotojas: <b>M.VEITO</b> tel. +37068452024; e-mail: mindaugas@veitas.lt		<b>STATYBOS INŽINERIJOS BIURAS</b>	01 - VIEŠBUČIŲ PASKIRTIES PASTATAS	
14840	PDV	Mindaugas Veitas		Brėžinys:  G/B SIJA S-5	Laida
	Konstr.	Skirmantas Kolyčius			0
LT	Statytojas ir (arba) užsakovas:  UAB ARINELA, Įm. kodas 305683161			Žymuo:  384.02-(MV-162)-01-DP-SK-1.12.1.11	Lapas 1
					Lapų 1



# Sija S-6 klojininis brėžinys

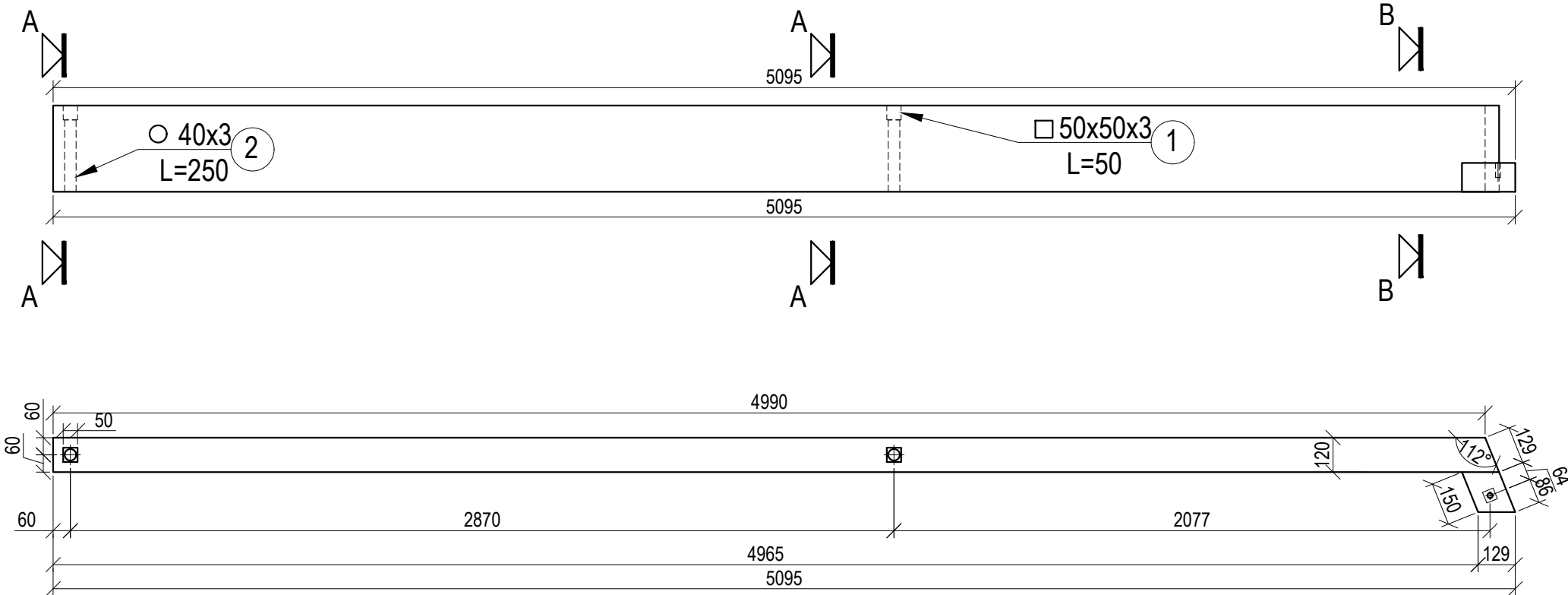

Pjūvis A-A

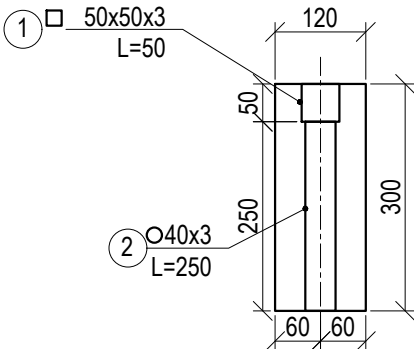

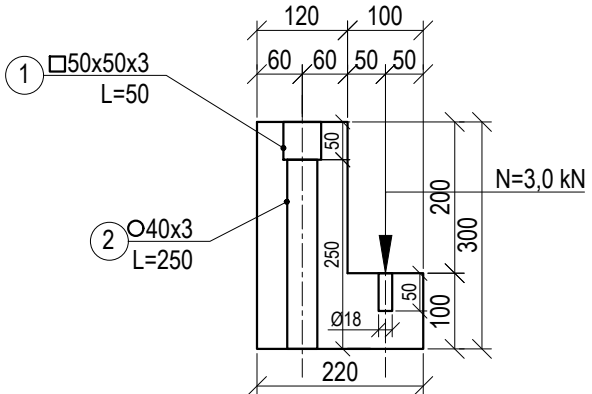

## Pjūvis B-B



Pozicija, eil. nr.	Pavadinimas ir techninės charakteristikos	Žymuo	Mato vnt.	Bendras kiekis	Papildomi duomenys
①	②	③	④	⑤	⑥
1	50x50x3 L=50 2vnt	LST EN 10219:2006	kg	0,425	Plienai S235
2	40x3 L=250 2vnt	LST EN 10219:2006	kg	1,370	Plienai S235
	Armatūros karkasas	LST EN ISO 15630-1:2011	kompl.	1	
Gaminų kiekis, vnt		Betono kubatūra, m³	Gaminio svoris, kN	Betonas pagal LST EN 206:2014	
1		0,180	4,716	C30/37, XC3, XF1	

PASTABOS:

1. Visos sijos ir gaminiai remiami per neopreno padėklus ir juostas;
2. Visų g/b gaminių paviršiaus kokybės klasė ne žemesnė nei A3, žr. technines specifikacijas;
3. Stropavimo kilpas parenka gamintojas
4. Transportavimas ir sandėliavimas pagal gamintojo rekomendacijas;
5. Skačiuojamoji apkrova nurodyta be nuosavo svorio.

0	2022.07.01	Eskptertizei, statybai				
LAIDA	DATA	KEITIMO PRIEŽASTIS				
Atestato Nr.	Projektuotojas: <b>UAB "ARCHAS"</b> www.archas.lt info@archas.lt			Statinio projekto pavadinimas: GYDymo PASKIRTIES PASTATO, UN. NR. 1597-0002-6015, KAPITALINIO REMONTO IR PAGRINDINĖS NAUDOJIMO PASKIRTIES KEITIMO   VIEŠBUČIŲ PASKIRTIES PASTATĄ, LIEPŲ G. 1, DRUSKININKUOSE, PROJEKTAS		
	32289	PV		Jolita Slendzoka	Statinio numeris ir pavadinimas:  01 - VIEŠBUČIŲ PASKIRTIES PASTATAS	
Atestato Nr.	Projektuotojas: <b>M. VEITO</b> <b>STATYBOS INŽINERIJOS BIURAS</b> tel. +37068452024; e-mail: mindaugas@veitas.lt			Brėžinys:  G/B SIJA S-6		
	14840	PDV		Mindaugas Veitas	Laida 0	
	Konstr.	Skirmantas Kolyčius				
LT	Statytojas ir (arba) užsakovas:  UAB ARINELA, Įm. kodas 305683161			Žymuo:  384.02-(MV-162)-01-DP-SK-1.12.1.12		
				Lapas 1	Lapų 1	



0	2022.07.01	Eskpertizei, statybai			
LAIDA	DATA	KEITIMO PRIEŽASTIS			
Atestato Nr.	Projektuotojas: <b>UAB "ARCHAS"</b> www.archas.lt info@archas.lt				Statinio projekto pavadinimas: GYDYMO PASKIRTIES PASTATO, UN. NR. 1597-0002-6015, KAPITALINIO REMONTO IR PAGRINDINĖS NAUDOJIMO PASKIRTIES KEITIMO Į VIEŠBUČIŲ PASKIRTIES PASTATĄ, LIEPŲ G. 1, DRUSKININKUOSE, PROJEKTAS
32289	PV	Jolita Slendzoka		Statinio numeris ir pavadinimas:	
Atestato Nr.	Projektuotojas: <b>M. VEITO</b> tel. +37068452024; e-mail: mindaugas@veitas.lt		<b>STATYBOS INŽINERIJOS BIURAS</b>		01 - VIEŠBUČIŲ PASKIRTIES PASTATAS
14840	PDV	Mindaugas Veitas		Brėžinys:  G/B SIJA S-7	Laida
	Konstr.	Skirmantas Kolyčius			0
LT	Statytojas ir (arba) užsakovas:  UAB ARINELA, Įm. kodas 305683161			Žymuo:  384.02-(MV-162)-01-DP-SK-1.12.1.13	Lapas
					Lapų
				1	1



Sija S-8 klojininis brėžinys

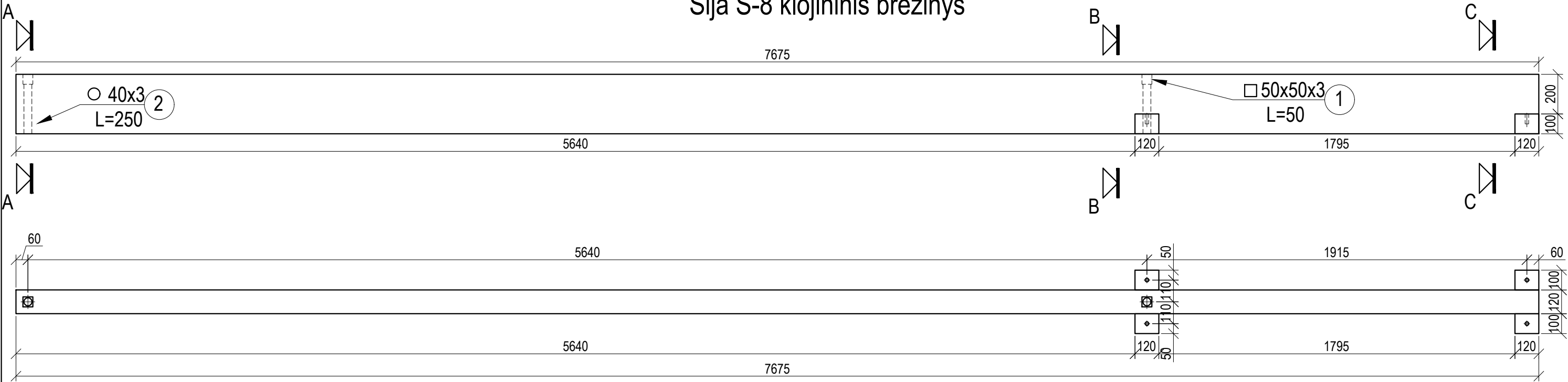

Pjūvis A-A

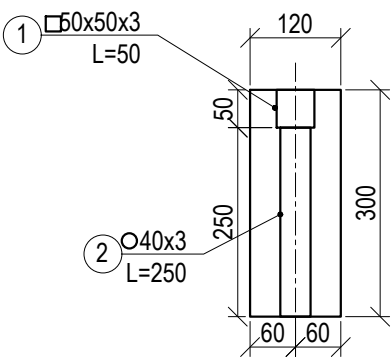

Pjūvis B-B

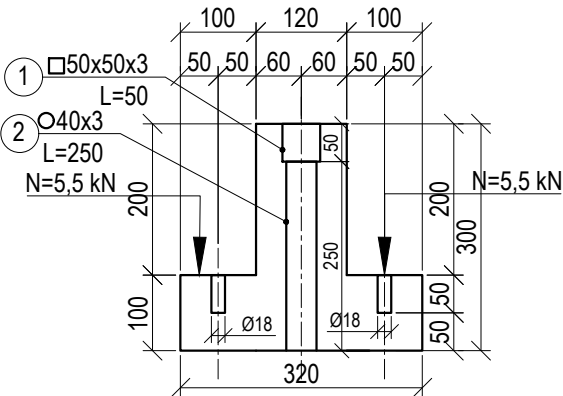

Pjūvis C-C

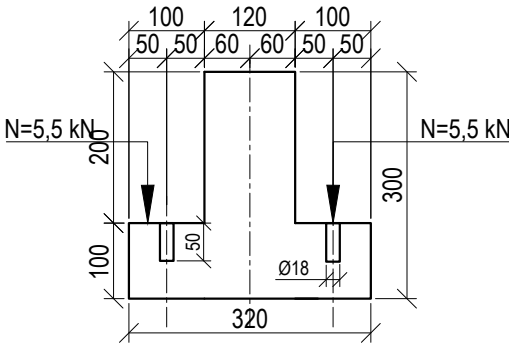

Pozi- cija, eil. nr.	Pavadinimas ir techninės charakteristikos		Žymuo	Mato vnt.	Bendras kiekis	Papildomi duomenys
①	②		③	④	⑤	⑥
1	50x50x3 L=50 2vnt		LST EN 10219:2006	kg	0,425	Plienas S235
2	40x3 L=250 2vnt		LST EN 10219:2006	kg	1,370	Plienas S235
	Armatūros karkasas		LST EN ISO 15630-1:2011	kompl.	1	
Gaminių kiekis, vnt		Betono kubatūra, m³	Gaminio svoris, kN	Betonas pagal LST EN 206:2014		
13		0,281	6,891	C30/37, XC3, XF1		

PASTABOS:

- Visos sijos ir gaminiai remiami per neopreno padėklus ir juostas;
- Visų g/b gaminių paviršiaus kokybės klasė ne žemesnė nei A3, žr. technines specifikacijas;
- Stropavimo kilpas parenka gamintojas
- Transportavimas ir sandėliavimas pagal gamintojo rekomendacijas;
- Skaičiuojamoji apkrova nurodyta be nuosavo svorio.

A	2022.08.19	Eskpertizei ir statybai, keitėsi angų išdėstymas perdangoje				
0	2022.07.01	Eskpertizei, statybai				
LAIDA	DATA	KEITIMO PRIEŽASTIS				
Atestato Nr.	Projektuotojas: <b>UAB "ARCHAS"</b> www.archas.lt info@archas.lt			Statinio projekto pavadinimas: GYDYMO PASKIRTIES PASTATO, UN. NR. 1597-0002-6015, KAPITALINIO REMONTO IR PAGRINDINĖS NAUDOJIMO PASKIRTIES KEITIMO Į VIEŠBUČIŲ PASKIRTIES PASTATŲ, LIEPŲ G. 1, DRUSKININKUOSE, PROJEKTAS		
	32289	PV		Jolita Slendzoka		Statinio numeris ir pavadinimas:  01 - VIEŠBUČIŲ PASKIRTIES PASTATAS
Atestato Nr.	Projektuotojas: <b>M.VEITO</b> STATYBOS INŽINERIJOS BIURAS tel. +37068452024; e-mail: mindaugas@veitas.lt			Brėžinys:  G/B SIJA S-8		
	14840	PDV		Mindaugas Veitas		Laida 0
	Konstr.	Skirmantas Kolyčius				
LT	Statytojas ir (arba) užsakovas:  UAB ARINELA, Įm. kodas 305683161			Žymuo:  384.02-(MV-162)-01-DP-SK-1.12.1.14		
				Lapas 1	Lapų 1	



Sija S-9 klojininis brėžinys

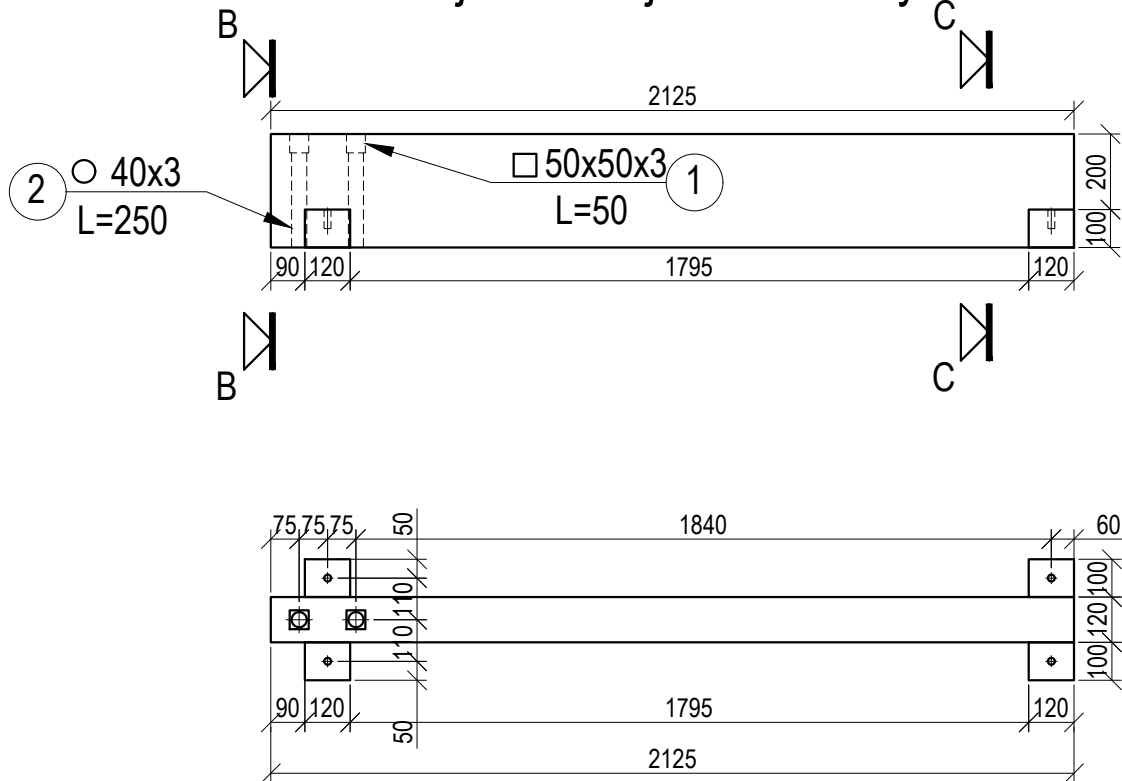

Pjūvis B-B

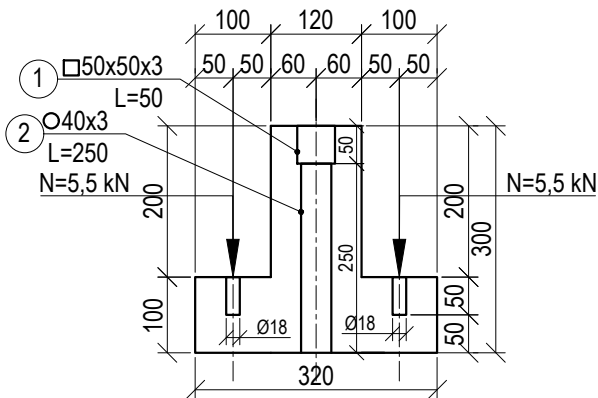

Pjūvis C-C

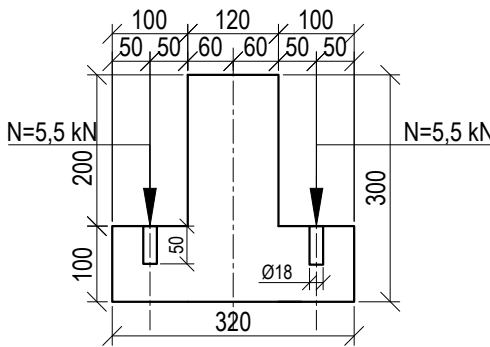

Pozi- cija, eil. nr.	Pavadinimas ir techninės charakteristikos	Žymuo	Mato vnt.	Bendras kiekis	Papildomi duomenys
①	②	③	④	⑤	⑥
1	50x50x3 L=50 2vnt	LST EN 10219:2006	kg	0,425	Plienas S235
2	40x3 L=250 2vnt	LST EN 10219:2006	kg	1,370	Plienas S235
	Armatūros karkasas	LST EN ISO 15630-1:2011	kompl.	1	
Gaminių kiekis, vnt		Betono kubatūra, m³	Gaminio svoris, kN	Betonas pagal LST EN 206:2014	
3		0,077	2,017	C30/37, XC3, XF1	

PASTABOS:

- Visos sijos ir gaminiai remiami per neopreno padėklus ir juostas;
- Visų g/b gaminių paviršiaus kokybės klasė ne žemesnė nei A3, žr. technines specifikacijas;
- Stropavimo kilpas parenka gamintojas
- Transportavimas ir sandėliavimas pagal gamintojo rekomendacijas;
- Skaičiuojamoji apkrova nurodyta be nuosavo svorio.

0	2022.07.01	Eskpertizei, statybai				
LAIDA	DATA	KEITIMO PRIEŽASTIS				
Atestato Nr.	Projektuotojas: <b>UAB "ARCHAS"</b> www.archas.lt info@archas.lt			Statinio projekto pavadinimas: GYDYMO PASKIRTIES PASTATO, UN. NR. 1597-0002-6015, KAPITALINIO REMONTO IR PAGRINDINĖS NAUDOJIMO PASKIRTIES KEITIMO Į VIEŠBUČIŲ PASKIRTIES PASTATĄ, LIEPŲ G. 1, DRUSKININKUOSE, PROJEKTAS		
32289	PV	Jolita Slendzoka		Statinio numeris ir pavadinimas:		
Atestato Nr.	Projektuotojas: <b>M.VEITO</b> tel. +37068452024; e-mail: mindaugas@veitas.lt		<b>STATYBOS INŽINERIJOS BIURAS</b>	01 - VIEŠBUČIŲ PASKIRTIES PASTATAS		
14840	PDV	Mindaugas Veitas		Brėžinys:  G/B SIJA S-9	Laida	
	Konstr.	Skirmantas Kolyčius			0	
LT	Statytojas ir (arba) užsakovas:  UAB ARINELA, įm. kodas 305683161		Žymuo:  384.02-(MV-162)-01-DP-SK-1.12.1.15		Lapas 1	Lapų 1



Sija S-12 klojininis brėžinys

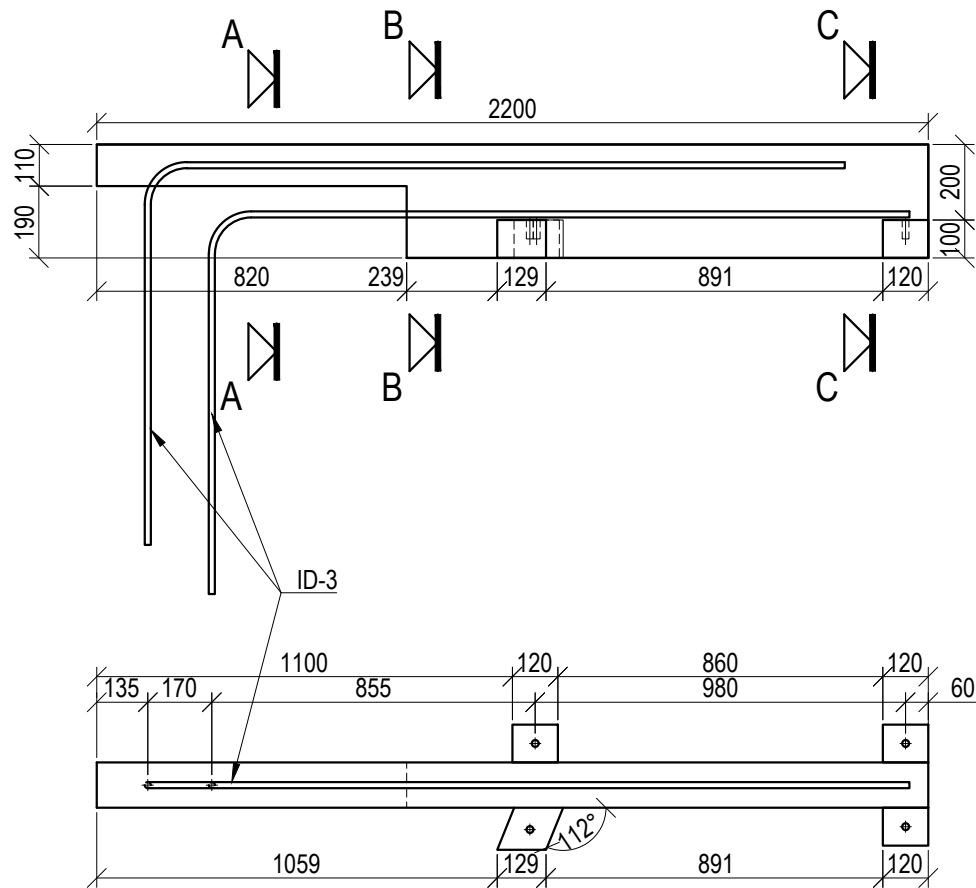

Pjūvis A-A

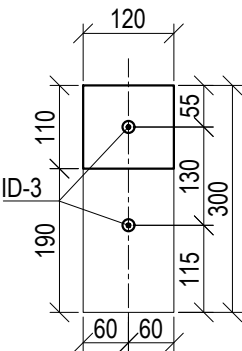

Pjūvis B-B

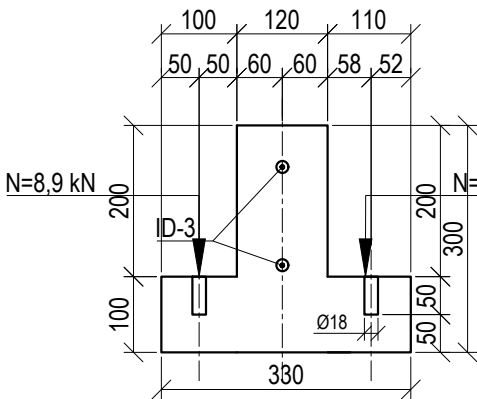

Pjūvis C-C

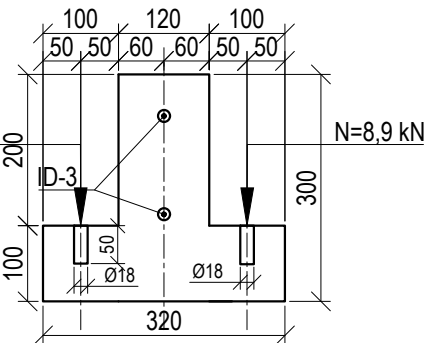

Pozi- cija, eil. nr.	Pavadinimas ir techninės charakteristikos		Žymuo	Mato vnt.	Bendras kiekis	Papildomi duomenys
①	②		③	④	⑤	⑥
	Įdėtinė detalė ID-3			vnt	2	
	Armatūros karkasas		LST EN ISO 15630-1:2011	kompl.	1	
Gaminų kiekis, vnt		Betono kubatūra, m³	Gaminio svoris, kN	Betonas pagal LST EN 206:2014		
1		0,079	2,070	C30/37, XC3, XF1		

PASTABOS:

- Visos sijos ir gaminiai remiami per neopreno padėklus ir juostas;
- Visų g/b gaminių paviršiaus kokybės klasė ne žemesnė nei A3, žr. technines specifikacijas;
- Stropavimo kilpas parenka gamintojas
- Transportavimas ir sandėliavimas pagal gamintojo rekomendacijas;
- Skaičiuojamoji apkrova nurodyta be nuosavo svorio.

0	2022.07.01	Eskperteizei, statybai				
LAIDA	DATA	KEITIMO PRIEŽASTIS				
Atestato Nr.	Projektuotojas: <b>UAB "ARCHAS"</b> www.archas.lt info@archas.lt			Statinio projekto pavadinimas: GYDYMO PASKIRTIES PASTATO, UN. NR. 1597-0002-6015, KAPITALINIO REMONTO IR PAGRINDINĖS NAUDOJIMO PASKIRTIES KEITIMO Į VIEŠBUČIŲ PASKIRTIES PASTATŲ, LIEPŲ G. 1, DRUSKININKUOSE, PROJEKTAS		
	32289	PV		Jolita Slendzoka		
Atestato Nr.	Projektuotojas: <b>M. VEITO</b> STATYBOS INŽINERIJOS BIURAS tel. +37068452024; e-mail: mindaugas@veitas.lt		<div>01 - VIEŠBUČIŲ PASKIRTIES PASTATAS</div> <div>Brėžinys:</div> <div>G/B SIJA S-12</div>	Statinio numeris ir pavadinimas:		
	14840	PDV		Mindaugas Veitas		Laida
	Konstr.	Skirmantas Kolyčius			0	
LT	Statytojas ir (arba) užsakovas:  UAB ARINELA, Įm. kodas 305683161			Žymuo:		
				384.02-(MV-162)-01-DP-SK-1.12.1.18		
				Lapas	Lapų	
				1	1	



Sija S-13 klojininis brėžinys

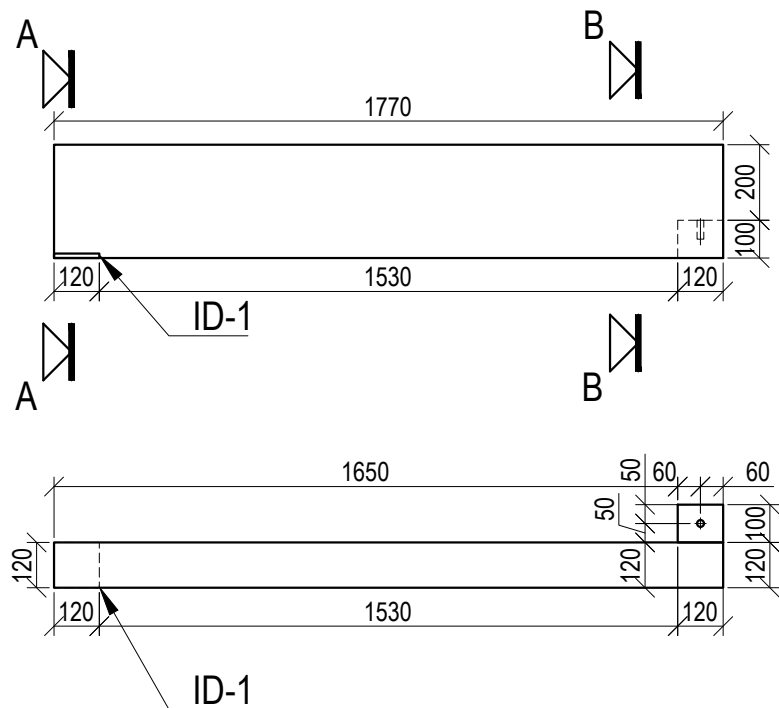

Pjūvis A-A

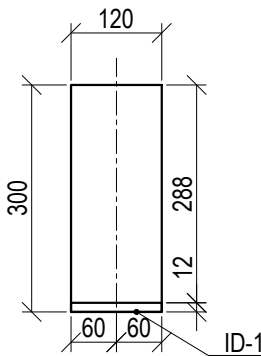

Pjūvis B-B

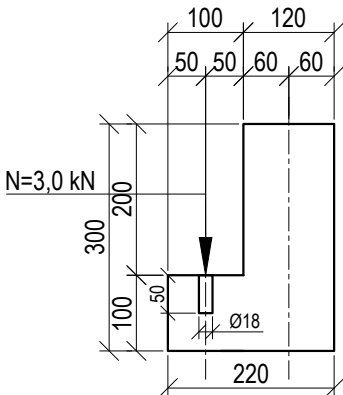

Pozi- cija, eil. nr.	Pavadinimas ir techninės charakteristikos		Žymuo	Mato vnt.	Bendras kiekis	Papildomi duomenys
①	②		③	④	⑤	⑥
	Idėtinė detalė ID-1			vnt	1	
	Armatūros karkasas		LST EN ISO 15630-1:2011	kompl.	1	
Gaminių kiekis, vnt		Betono kubatūra, m³	Gaminio svoris, kN	Betonas pagal LST EN 206:2014		
1		0,059	1,546	C30/37, XC3, XF1		

PASTABOS:

1. Visos sijos ir gaminiai remiami per neopreno padėklus ir juostas;
2. Visų g/b gaminių paviršiaus kokybės klasė ne žemesnė nei A3, žr. technines specifikacijas;
3. Stropavimo kilpas parenka gamintojas
4. Transportavimas ir sandėliavimas pagal gamintojo rekomendacijas;
5. Skaičiuojamoji apkrova nurodyta be nuosavo svorio.

0	2022.07.01	Eskpertizei, statybai			
LAIDA	DATA	KEITIMO PRIEŽASTIS			
Atestato Nr.	Projektuotojas: <b>UAB "ARCHAS"</b> www.archas.lt info@archas.lt		Statinio projekto pavadinimas: GYDYMO PASKIRTIES PASTATO, UN. NR. 1597-0002-6015, KAPITALINIO REMONTO IR PAGRINDINĖS NAUDOJIMO PASKIRTIES KEITIMO   VIEŠBUČIŲ PASKIRTIES PASTATŲ, LIEPŲ G. 1, DRUSKININKUOSE, PROJEKTAS		
32289	PV	Jolita Slendzoka	Statinio numeris ir pavadinimas:		
Atestato Nr.	Projektuotojas: <b>M.VEITO</b> STATYBOS INŽINERIJOS BIURAS tel. +37068452024; e-mail: mindaugas@veitas.lt		01 - VIEŠBUČIŲ PASKIRTIES PASTATAS		
14840	PDV	Mindaugas Veitas	Brėžinys:		Laida
	Konstr.	Skirmantas Kolyčius			0
LT	Statytojas ir (arba) užsakovas:		Žymuo:		Lapas
	UAB ARINELA, Įm. kodas 305683161		384.02-(MV-162)-01-DP-SK-1.12.1.19		Lapų
				1	1



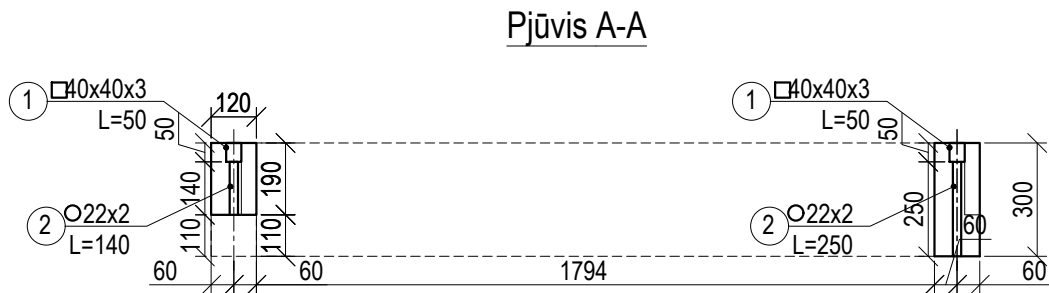
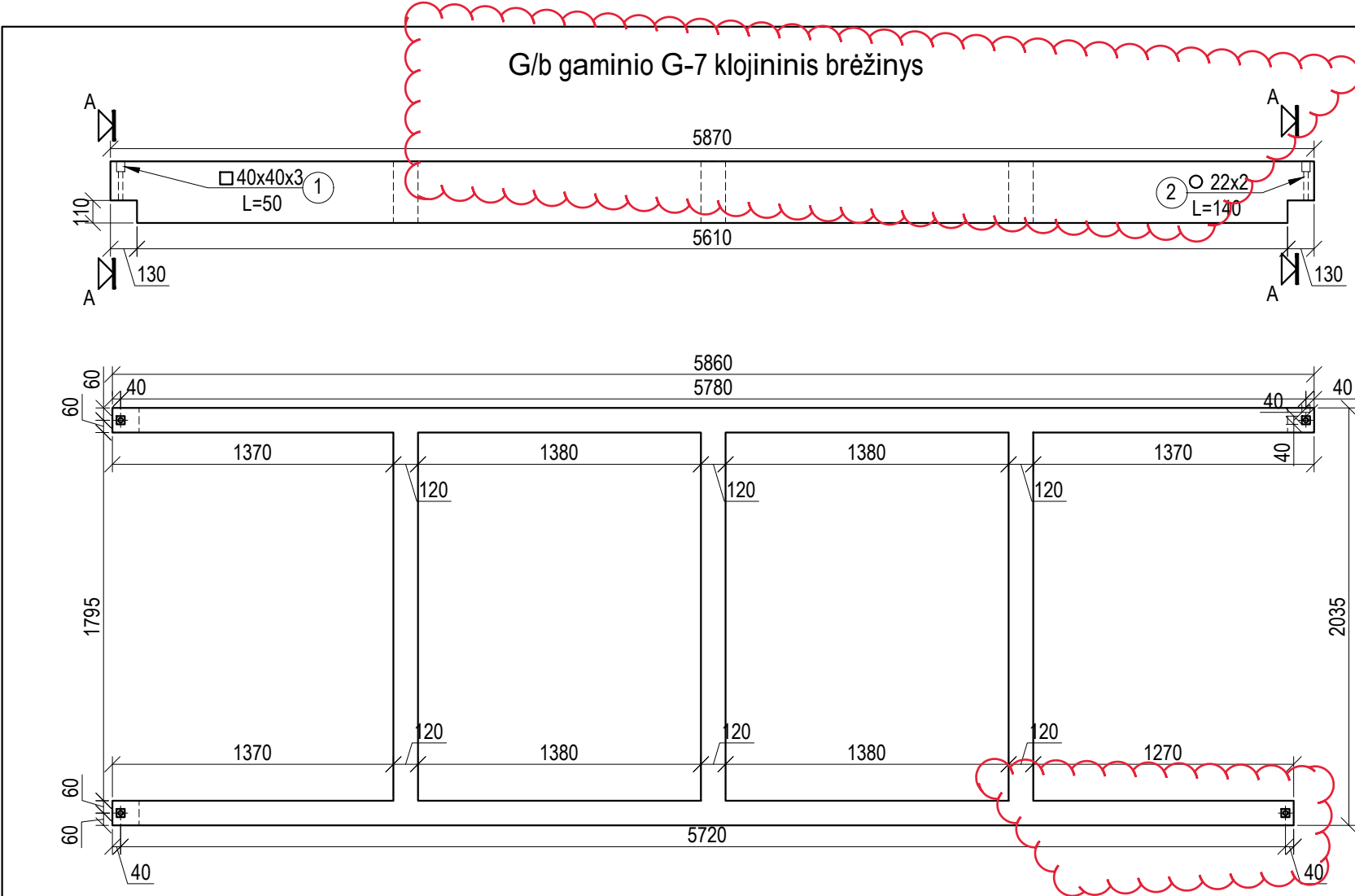

Pozi- cija, eil. nr.	Pavadinimas ir techninės charakteristikos		Žymuo	Mato vnt.	Bendras kiekis	Papildomi duomenys
①	②		③	④	⑤	⑥
1	40x40x3 L=50 4vnt		LST EN 10219:2006	kg	0,66	Plienas S235
2	22x2 L=140 4vnt		LST EN 10219:2006	kg	0,552	Plienas S235
	Armatūros karkasas		LST EN ISO 15630-1:2011	kompl.	1	
Gaminų kiekis, vnt		Betono kubatūra, m³	Gaminio svoris, kN	Betonas pagal LST EN 206:2014		
2		0,600	15,74	C30/37, XC3, XF1		

- PASTABOS:
- Visos sijos ir gaminiai remiami per neopreno padėklus ir juostas;
  - Visų g/b gaminų paviršiaus kokybės klasė ne žemesnė nei A3, žr. technines specifikacijas;
  - Stropavimo kilpas parenka gamintojas
  - Transportavimas ir sandėliavimas pagal gamintojo rekomendacijas;
  - Skaičiuojamoji apkrova nurodyta be nuosavo svorio.

0	2022.07.01	Eskpertizei, statybai			
LAIDA	DATA	KEITIMO PRIEŽASTIS			
Atestato Nr.	Projektuotojas: <b>UAB "ARCHAS"</b> www.archas.lt info@archas.lt		Statinio projekto pavadinimas: GYDymo PASKIRTIES PASTATO, UN. NR. 1597-0002-6015, KAPITALINIO REMONTO IR PAGRINDINĖS NAUDOJIMO PASKIRTIES KEITIMO   VIEŠBUČIŲ PASKIRTIES PASTATŲ, LIEPŲ G. 1, DRUSKININKUOSE, PROJEKTAS		
32289	PV	Jolita Slendzoka	Statinio numeris ir pavadinimas:		
Atestato Nr.	Projektuotojas: <b>M.VEITO</b> STATYBOS INŽINERIJOS BIURAS tel. +37068452024; e-mail: mindaugas@veitas.lt		01 - VIEŠBUČIŲ PASKIRTIES PASTATAS		
14840	PDV	Mindaugas Veitas	Brėžinys:		Laida
	Konstr.	Skirmantas Kolyčius			0
LT	Statytojas ir (arba) užsakovas: UAB ARINELA, Įm. kodas 305683161		Žymuo:		Lapas
			384.02-(MV-162)-01-DP-SK-1.12.1.20		Lapų
					1
					1







CENTRINĖS LAIPTINĖS PLANO FRAGMENTAS

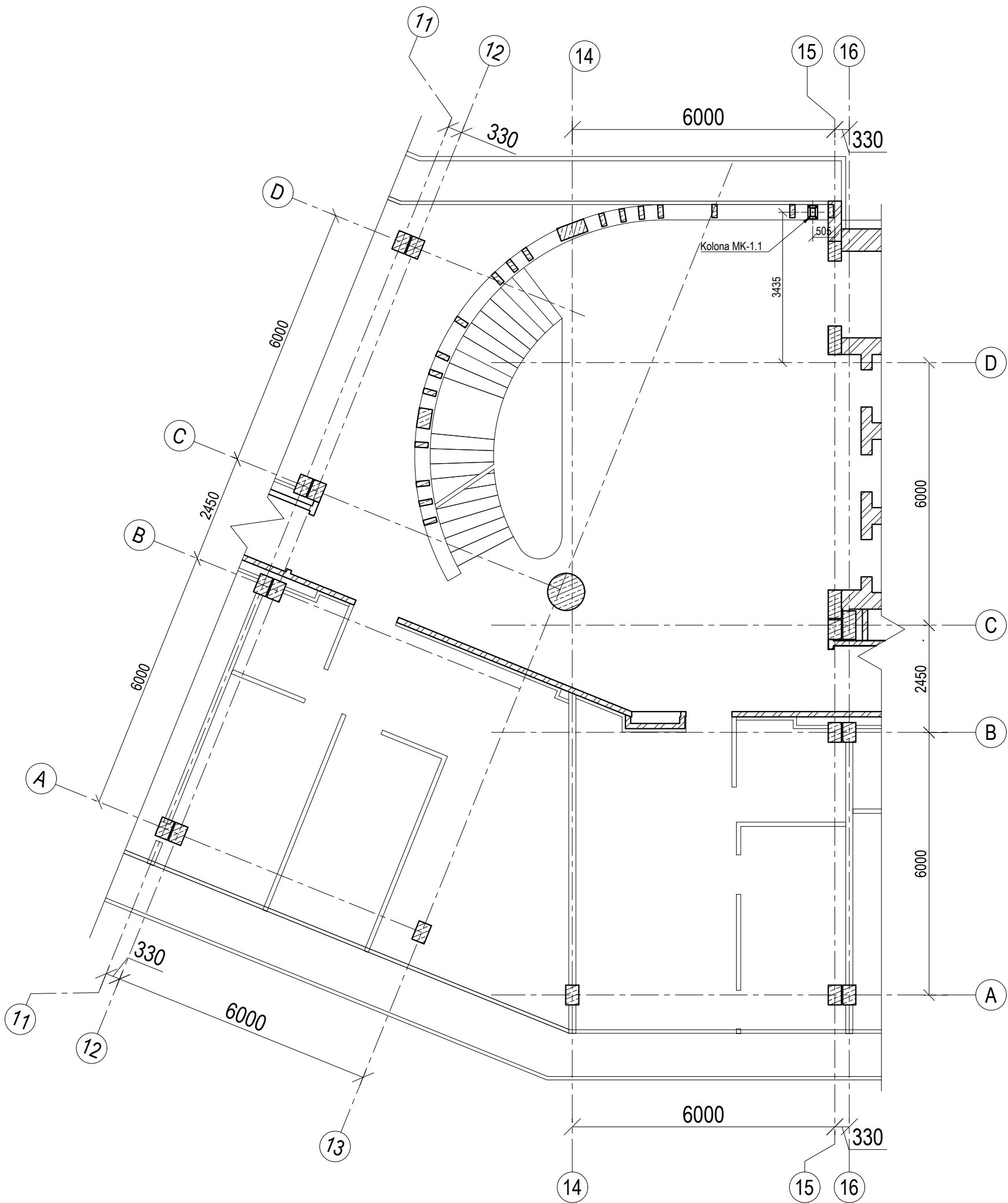

PASTABOS:

1. Visos gamyklinės suvirinimo siūlės atliekamas pagal LST EN ISO 4063:2011 "Suvirinimas ir panašūs procesai. Procesų sąrašas ir nuorodiniai numeriai". Siūlės charakteristinis stipris ne mažesnis nei 500N/mm²;
2. Suvirinimas vietoje atliekamas rankiniu būdu, elektrodais E42, suvirinimo siūlės aukštis hs= 6.0 mm;
3. Metalinės konstrukcijas gruntuoti ir dažyti korozijai atspariais dažais. Aplinkos klasė C1;
4. Visus ilgius bei altitudes tikslinti vietoje.

0	2022.10.20	Eskpertizei ir statybai		
LAIDA	DATA	KEITIMO PRIEŽASTIS		
Atestato Nr.	Projektuotojas: UAB "ARCHAS" www.archas.lt info@archas.lt		Statinio projekto pavadinimas: GYDYMO PASKIRTIES PASTATO, UN. NR. 1597-0002-6015, KAPITALINIO REMONTO IR PAGRINDINĖS NAUDOJIMO PASKIRTIES KEITIMO Į VIEŠBUČIŲ PASKIRTIES PASTATĄ, LIEPŲ G. 1, DRUSKININKUOSE, PROJEKTAS	
	32289	PV	Jolita Slendzoka	Statinio numeris ir pavadinimas: 01 - VIEŠBUČIŲ PASKIRTIES PASTATAS
Atestato Nr.	Projektuotojas: M.VEITO tel. +37068452024; e-mail: mindaugas@veitas.lt		Brėžinys: CENTRINĖS LAIPTINĖS KOLONOS ATSTATYMO SPRENDINYS	
	14840	PDV	Mindaugas Veitas	Laida 0
LT	Konstr.		Skirmantas Kolyčius	Lapas 1
	Statytojas ir (arba) užsakovas: UAB ARINELA, Įm. kodas 305683161		Žymuo: 384.02-(MV-162)-01-DP-SK-2.1	Lapų 1



## Kolona MK-1.1

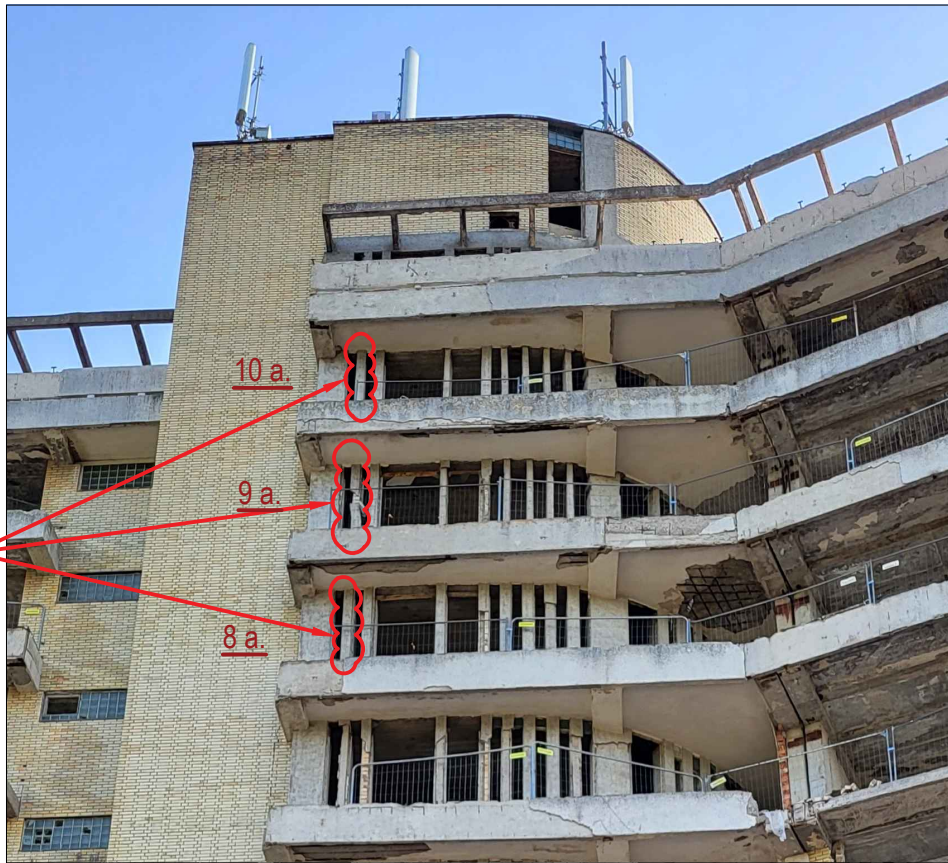
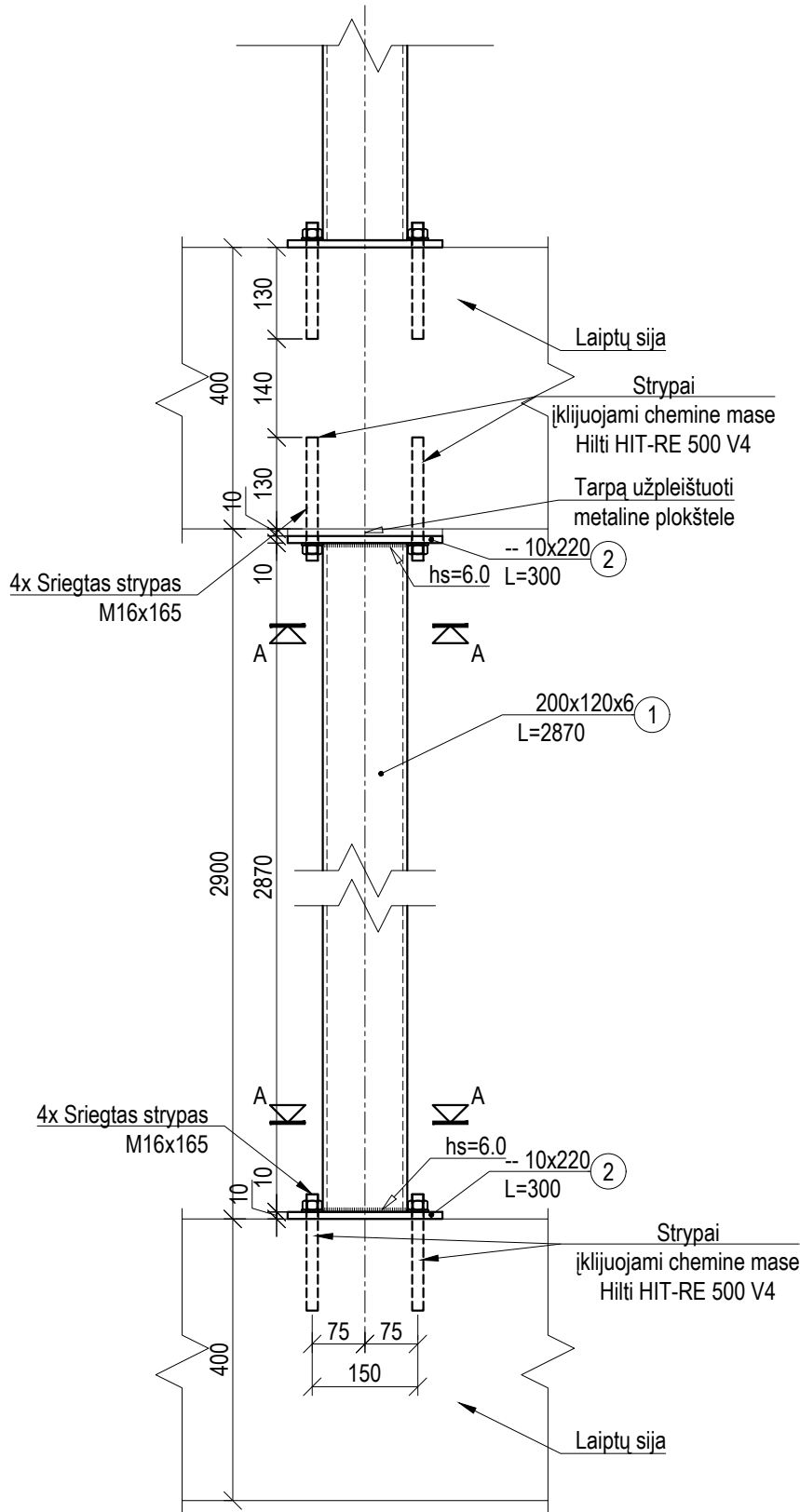

Mūrinės kolonos keičiamos į  
MK-1.1

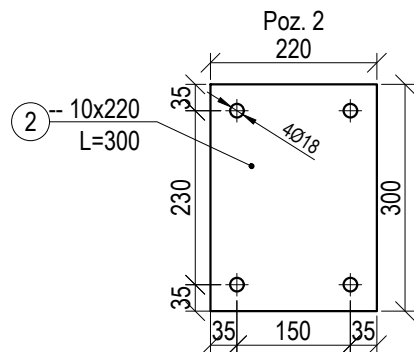
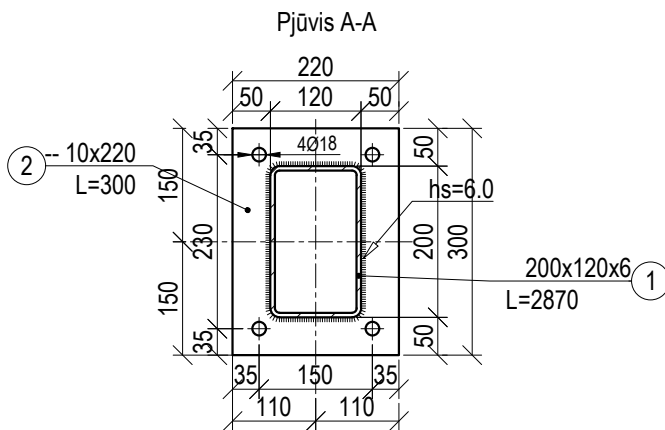

PASTABOS:

1. Visos gamyklinės suvirinimo siūlės atliekamas pagal LST EN ISO 4063:2011 "Suvirinimas ir panašūs procesai. Procesų sąrašas ir nuorodiniai numeriai". Siūlės charakteristinis stipris ne mažesnis nei 500N/mm<sup>2</sup>;
2. Suvirinimas vietoje atliekamas rankiniu būdu, elektrodais E42, suvirinimo siūlės aukštis  $h_s = 6.0$  mm;
3. Metalinės konstrukcijos gruntuoti ir dažyti korozijai atspariais dažais. Aplinkos klasė C1;
4. Visus ilgus bei altitudes tikslinti vietoje.

Pozicija, eil. nr.	Pavadinimas ir techninės charakteristikos	Žymuo	Mato vnt.	Bendras kiekis	Papildomi duomenys
①	②	③	④	⑤	⑥
	Kolona MK-1.1		vnt	3	m=91,6kg/vnt
1	200x120x6 L=2870 1 vnt		kg	81,23	
2	-- 10x220 L=300 2vnt		kg	10,36	
			VISO:	274,8 kg	

0	2022.10.20	Eskportizei ir statybai			
LAIDA	DATA	KEITIMO PRIEŽASTIS			
Atestato Nr.	Projektuotojas: <b>UAB "ARCHAS"</b> www.archas.lt info@archas.lt				Statinio projekto pavadinimas: GYDymo PASKIRTIES PASTATO, UN. NR. 1597-0002-6015, KAPITALINIO REMONTO IR PAGRINDINĖS NAUDOJIMO PASKIRTIES KEITIMO Į VIEŠBUČIŲ PASKIRTIES PASTATĄ, LIEPŲ G. 1, DRUSKININKUOSE, PROJEKTAS
32289	PV	Jolita Slendzoka		Statinio numeris ir pavadinimas:	
Atestato Nr.	Projektuotojas: <b>M.VEITO</b> tel. +37068452024; e-mail: mindaugas@veitas.lt		<b>STATYBOS INŽINERIJOS BIURAS</b>		01 - VIEŠBUČIŲ PASKIRTIES PASTATAS
14840	PDV	Mindaugas Veitas		Brėžinys: CENTRINĖS LAIPTINĖS KOLONOS ATSTATYMO SPRENDINYS	Laida
	Konstr.	Skirmantas Kolyčius			0
LT	Statytojas ir (arba) užsakovas:  UAB ARINELA, Įm. kodas 305683161			Žymuo:  384.02-(MV-162)-01-DP-SK-2.1	Lapų
					1



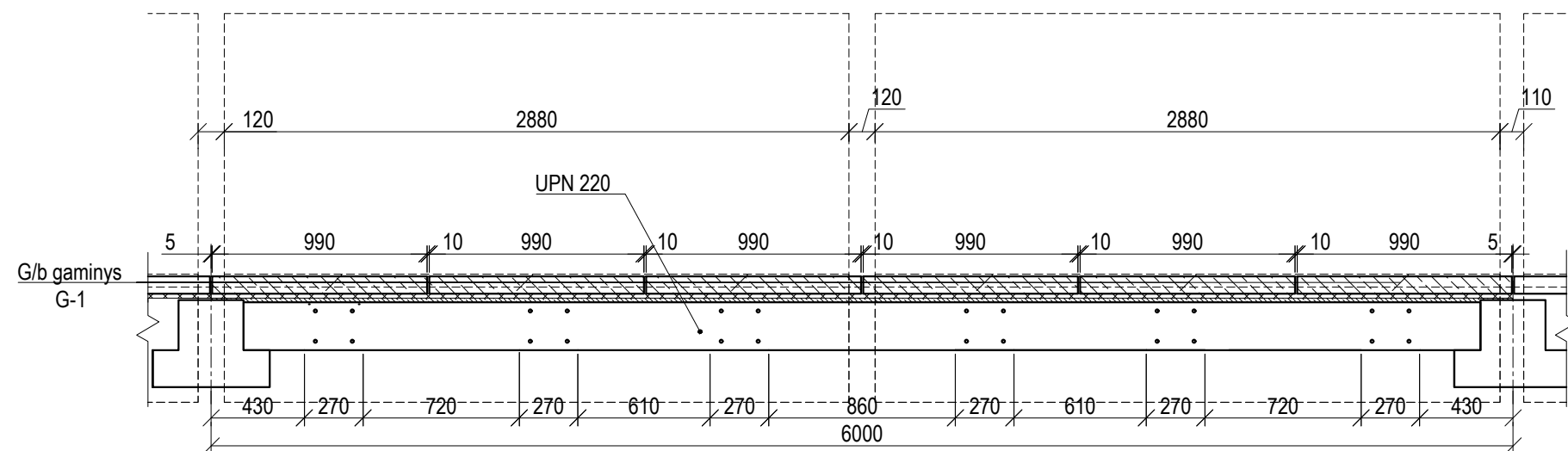
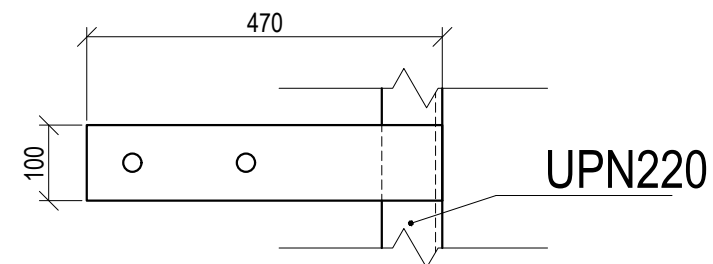
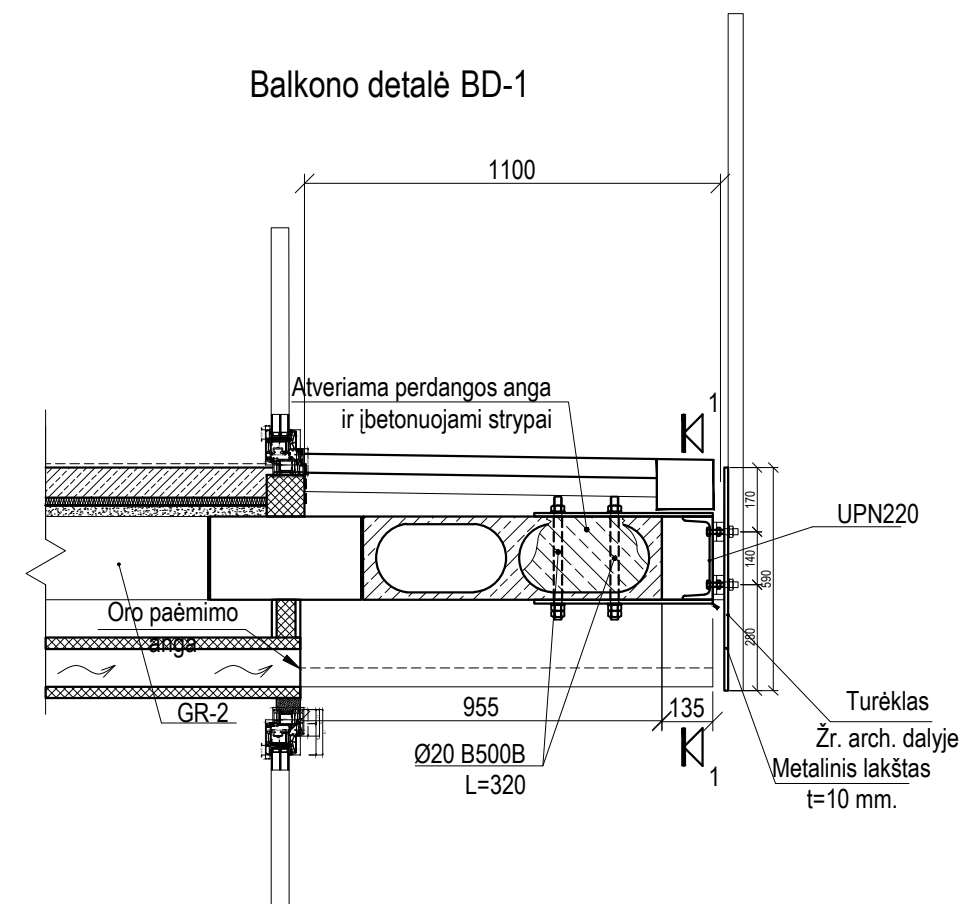

0	2022.09.16	Eskpertzinei ir statybai			
LAIDA	DATA	KEITIMO PRIEŽASTIS			
Atestato Nr.	Projektuotojas:			Statinio projekto pavadinimas: GYDYMO PASKIRTIES PASTATO, UN. NR. 1597-0002-6015, KAPITALINIO REMONTO IR PAGRINDINĖS NAUDOJIMO PASKIRTIES KEITIMO   VIEŠBUČIŲ PASKIRTIES PASTATĄ, LIEPŲ G. 1, DRUSKININKUOSE, PROJEKTAS	
	32289	PV	Jolita Slendzoka	Statinio numeris ir pavadinimas:	
Atestato Nr.	Projektuotojas: <div>M.VEITO STATYBOS INŽINERIJOS BIURAS tel. +37068452024; e-mail: mindaugas@veitas.lt</div>			01 - VIEŠBUČIŲ PASKIRTIES PASTATAS	
	14840	PDV	Mindaugas Veitas	Brėžinys:  BALKONO DETALĖ BD-1	Laida
	Konstr.	Skirmantas Kolyčius	0		
LT	Statytojas ir (arba) užsakovas:  UAB ARINELA, Įm. kodas 305683161			Žymuo:  384.02-(MV-162)-01-DP-SK-2.2	Lapas  1
					Lapų  1



4 a. PERDANGOS PLANO FRAGMENTAS

TARP AŠIU 23-24

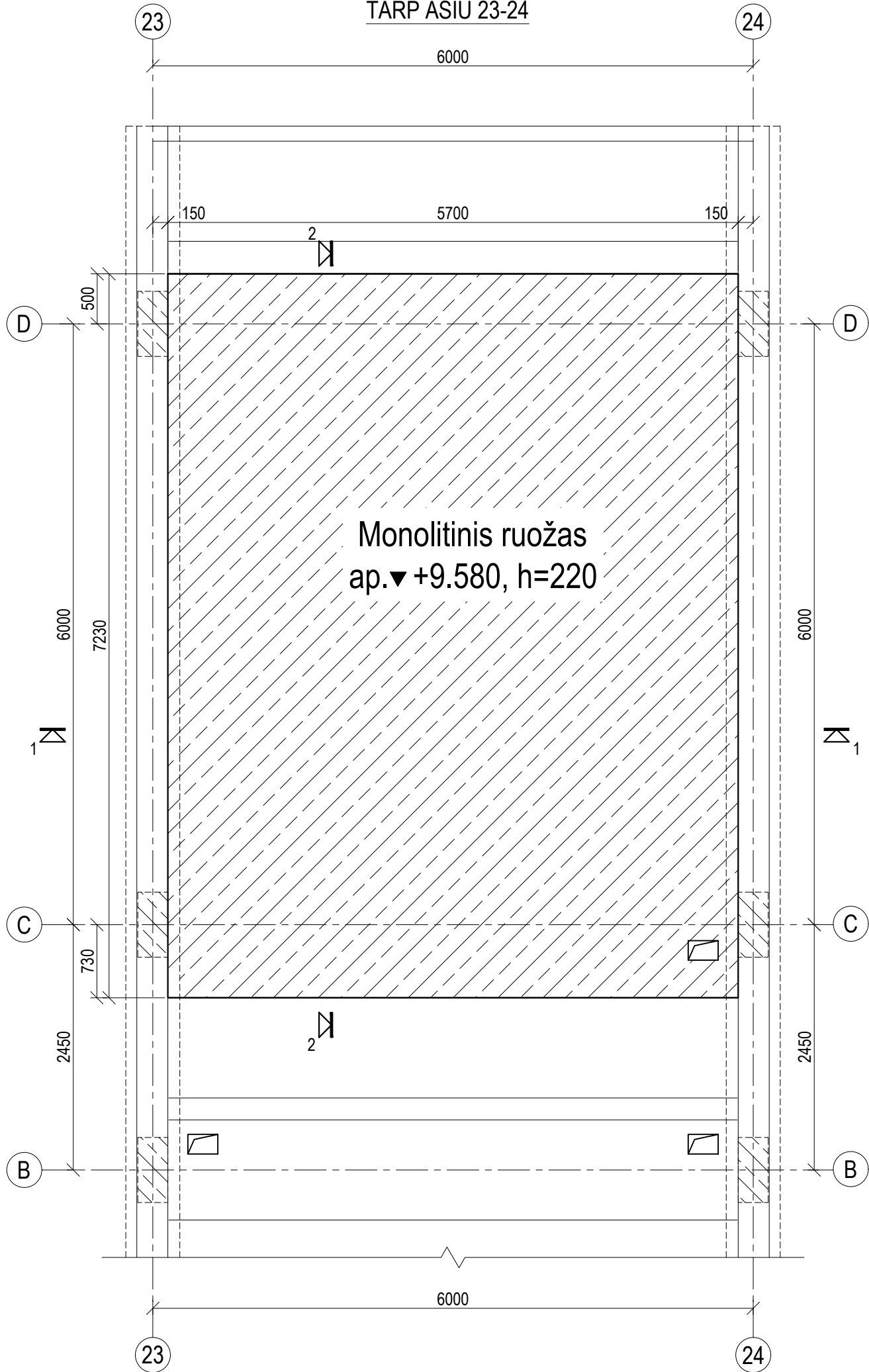

Pjūvis 1-1

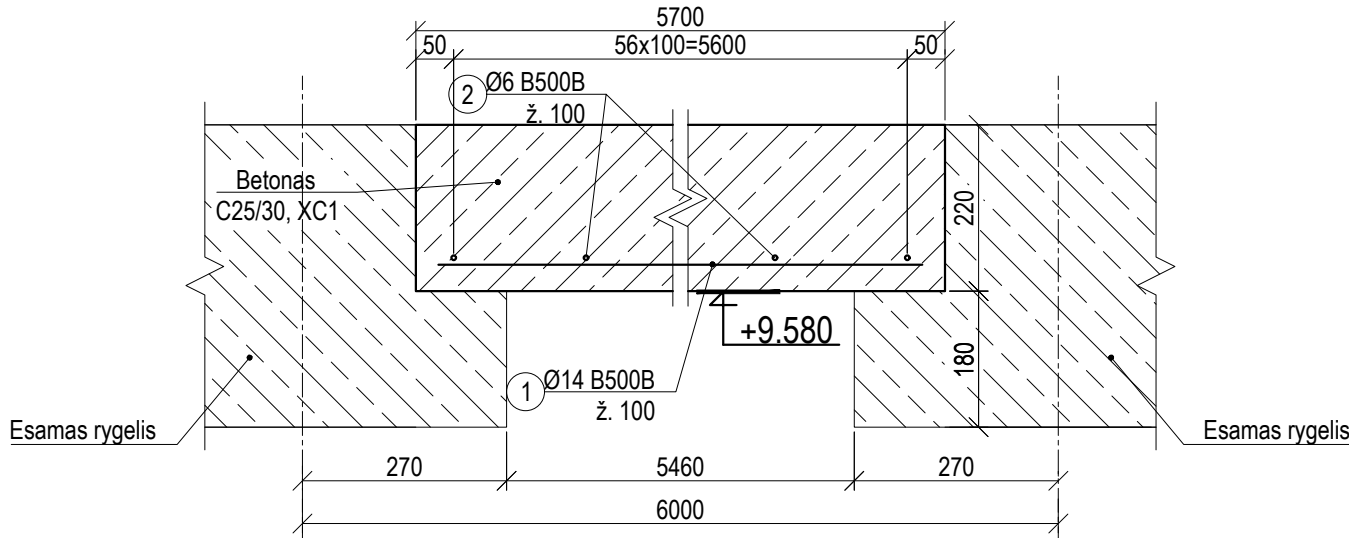

Pjūvis 2-2

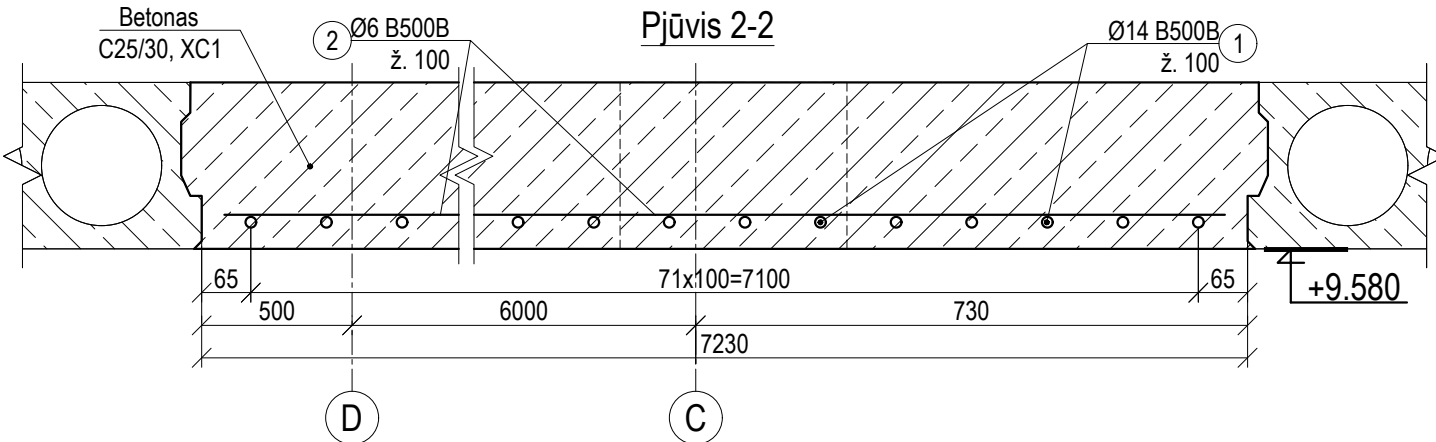

Pozi- cija, eil. nr.	Pavadinimas ir techninės charakteristikos	Žymuo	Mato vnt.	Bendras kiekis	Papildomi duomenys
①	②	③	④	⑤	⑥
	Griovimo darbai		m²	9,05	
	Monolitinis ruožas		m³	41,20	
1	Ø14 B500B L <sub>bendras</sub> =410m		kg	496,1	
2	Ø6 B500B L <sub>bendras</sub> =410m		kg	91,1	
			VISO:	587,12kg	
	Betonas C25/30, XC1		m³	9,064	

0	2022.11.11	Eskpertizei ir statybos leidimui			
LAIDA	DATA	KEITIMO PRIEŽASTIS			
Atestato Nr.	Projektuotojas: <b>UAB "ARCHAS"</b> www.archas.lt info@archas.lt			Statinio projekto pavadinimas: GYDymo PASKIRTIES PASTATO, UN. NR. 1597-0002-6015, KAPITALINIO REMONTO IR PAGRINDINĖS NAUDOJIMO PASKIRTIES KEITIMO Į VIEŠBUČIŲ PASKIRTIES PASTATĄ, LIEPŲ G. 1, DRUSKININKUOSE, PROJEKTAS	
32289	PV	Jolita Slendzoka		Statinio numeris ir pavadinimas:	
Atestato Nr.	Projektuotojas: <b>M.VEITO</b> tel. +37068452024; e-mail: mindaugas@veitas.lt		<b>STATYBOS INŽINERIJOS BIURAS</b>	01 - VIEŠBUČIŲ PASKIRTIES PASTATAS	
14840	PDV	Mindaugas Veitas		Brėžinys: 4 A. PERDANGOS REMONTO SCHEMA	Laida
	Konstr.	Skirmantas Kolyčius			0
LT	Statytojas ir (arba) užsakovas:  UAB ARINELA, Įm. kodas 305683161			Žymuo:  384.02-(MV-162)-01-DP-SK-1.4.2	Lapas 1
					Lapų 1



2-9 a. PERDANGOS PLANO FRAGMENTAS  
TARP AŠIŲ 11-13

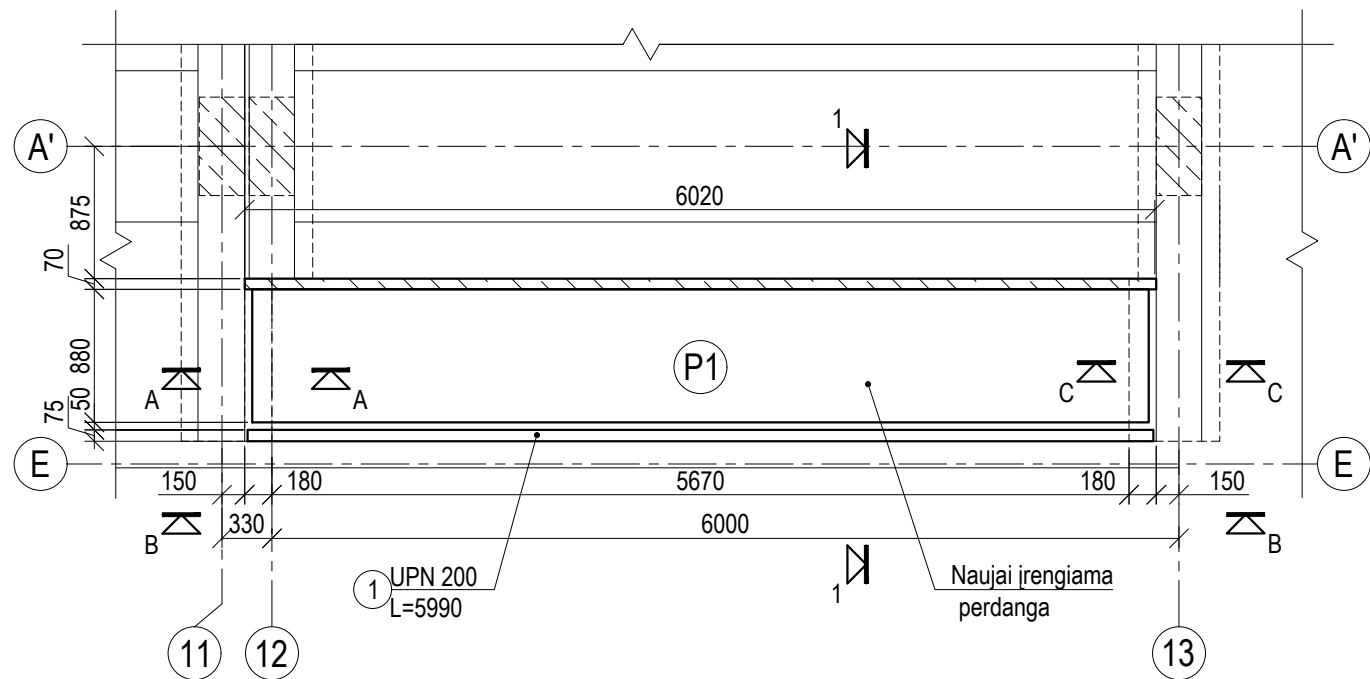

Pjūvis 1-1

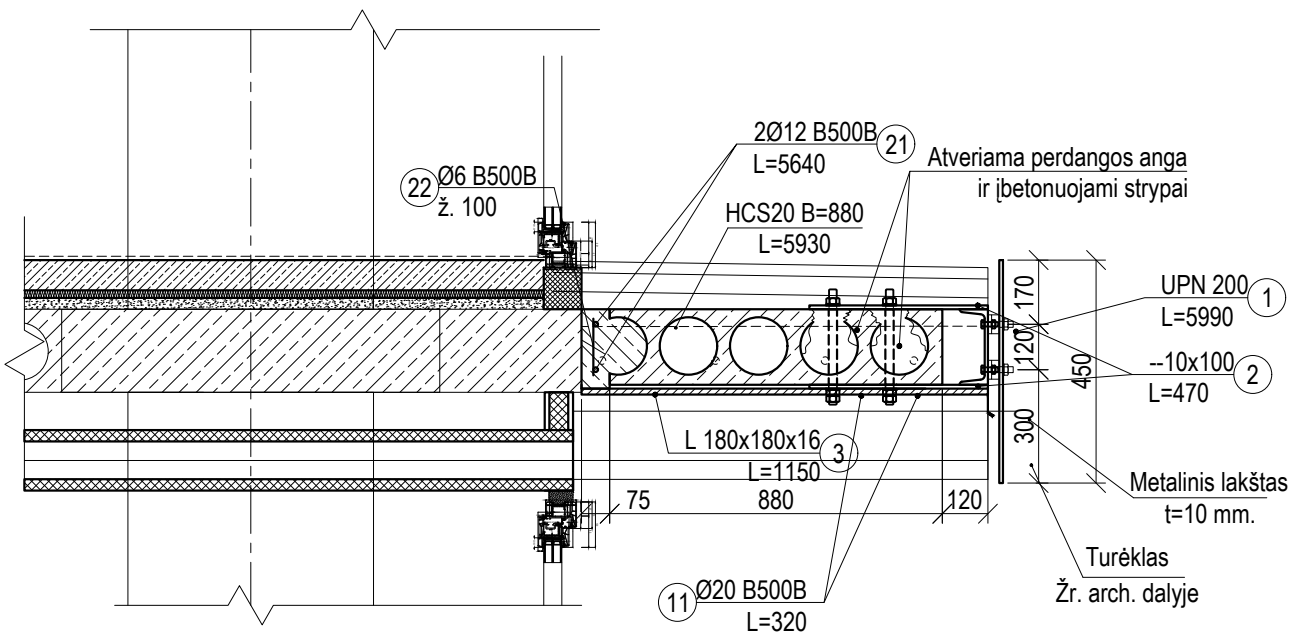

Vaizdas A-A

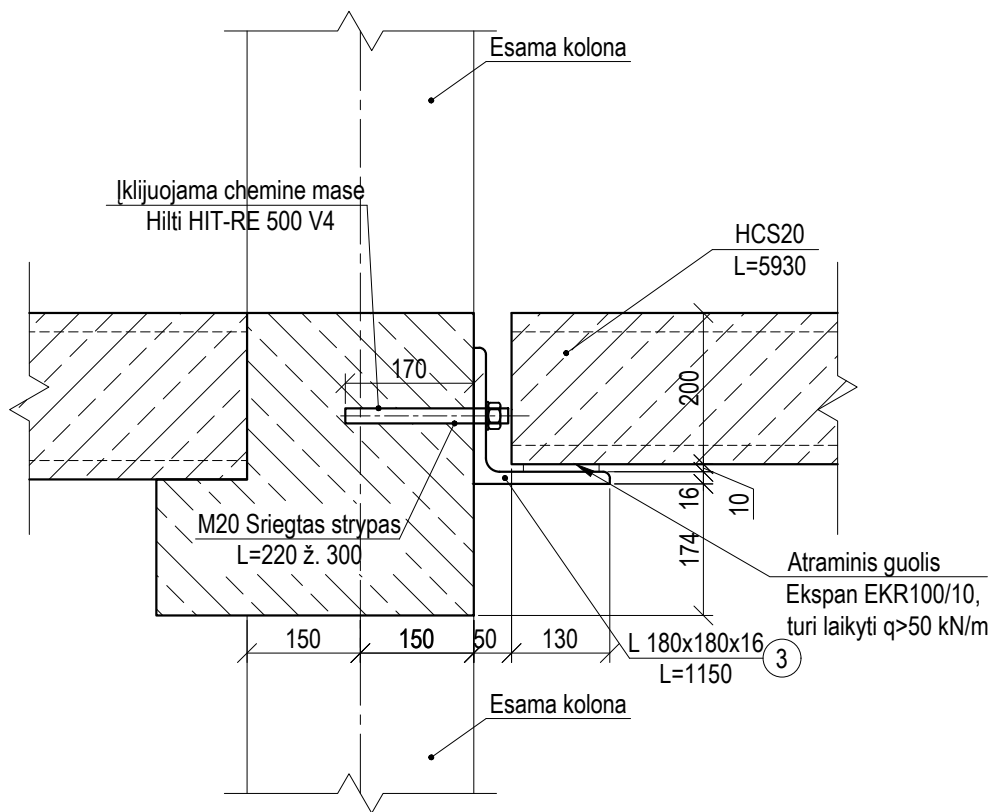

PASTABOS:

1. Visos gamylinės suvirinimo siūlės atliekamas pagal LST EN ISO 4063:2011 "Suvirinimas ir panašūs procesai. Procesų sąrašas ir nuorodiniai numeriai". Siūlės charakteristinis stipris ne mažesnis nei 500N/mm<sup>2</sup>;
2. Suvirinimas vietoje atliekamas elektrodais E42;
3. Metalines konstrukcijas gruntuoti ir dažyti korozijai atspariais dažais. Aplinkos klasė C3;
4. Visus ilgus bei altitudes tikslinti vietoje.

0	2022.11.28	Eskpertizei ir statybos leidimui			
LAIDA	DATA	KEITIMO PRIEŽASTIS			
Atestato Nr.	Projektuotojas: <b>UAB "ARCHAS"</b> www.archas.lt info@archas.lt			Statinio projekto pavadinimas: GYDymo PASKIRTIES PASTATO, UN. NR. 1597-0002-6015, KAPITALINIO REMONTO IR PAGRINDINĖS NAUDOJIMO PASKIRTIES KEITIMO Į VIEŠBUČIŲ PASKIRTIES PASTATĄ, LIEPŲ G. 1, DRUSKININKUOSE, PROJEKTAS	
32289	PV	Jolita Slendzoka		Statinio numeris ir pavadinimas:  01 - VIEŠBUČIŲ PASKIRTIES PASTATAS	
Atestato Nr.	Projektuotojas: <b>M.VEITO</b> STATYBOS INŽINERIJOS BIURAS tel. +37068452024; e-mail: mindaugas@veitas.lt		Brėžinys: BALKONŲ ĮRENGIMAS TARP 11-13 AŠIŲ PER VISUS AUKŠTUS	Laida	
14840	PDV	Mindaugas Veitas		0	
	Konstr.	Skirmantas Kolyčius			
LT	Statytojas ir (arba) užsakovas:  UAB ARINELA, Įm. kodas 305683161		Žymuo:  384.02-01(MV-162)-01-DP-SK-4.1	Lapas	Lapų
				1	2



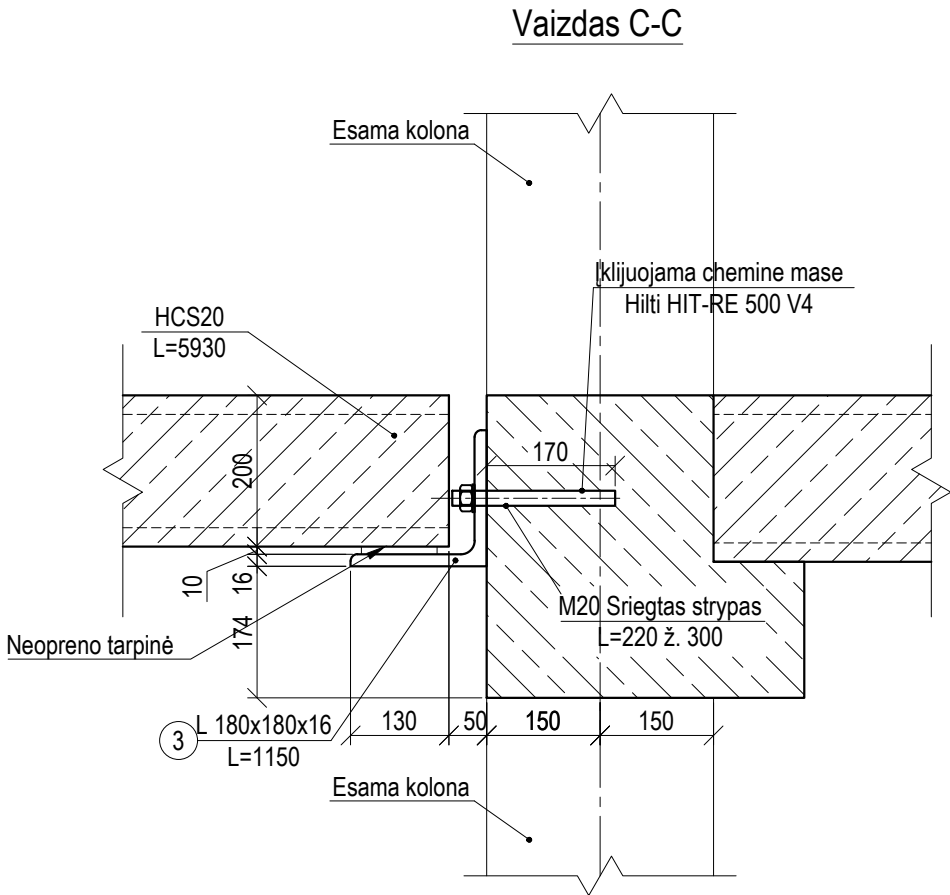
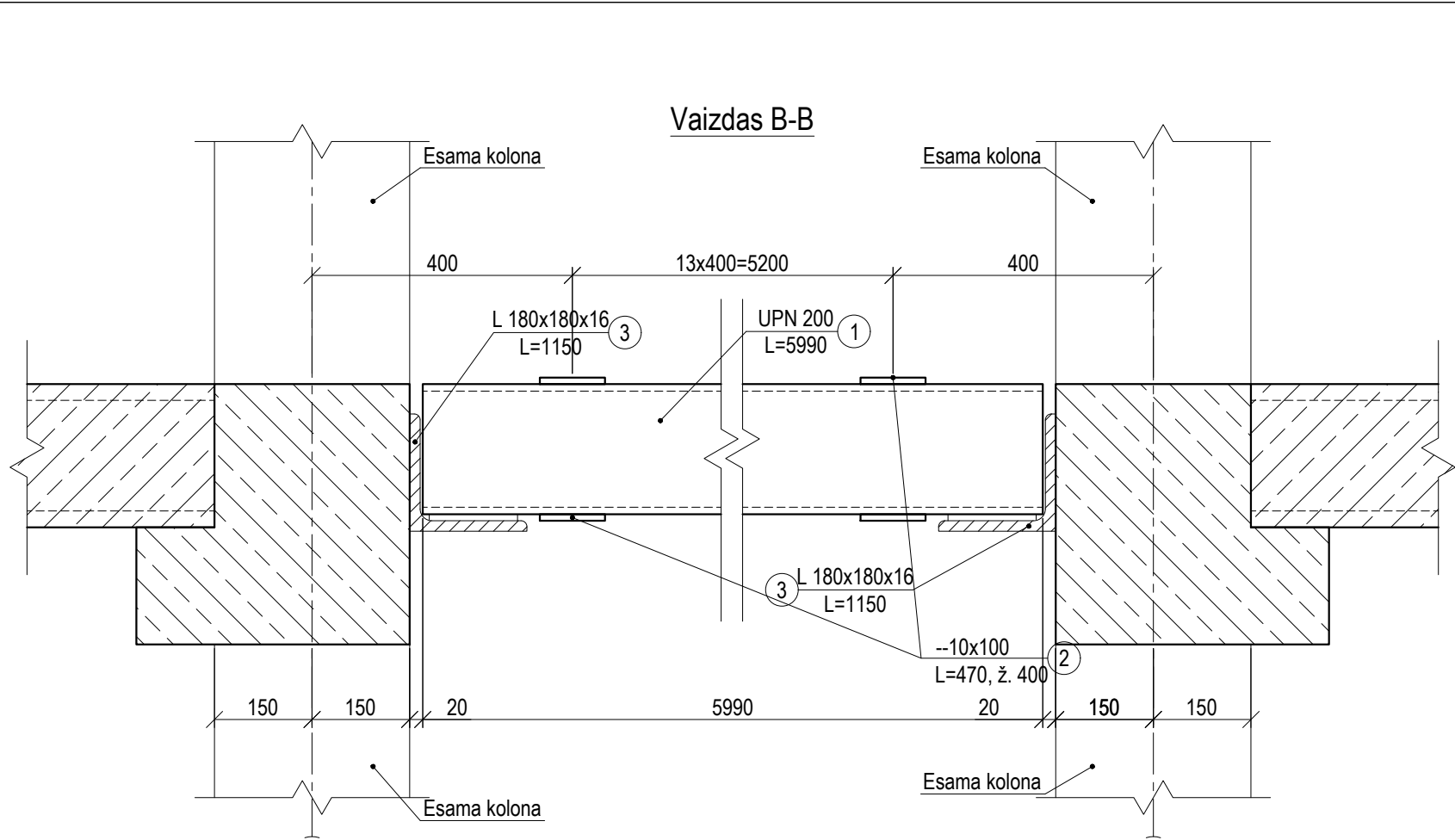

Pozi- cija, eil. nr.	Pavadinimas ir techninės charakteristikos	Žymuo	Mato vnt.	Bendras kiekis	Papildomi duomenys
①	②	③	④	⑤	⑥
	Balkono įrengimas tarp ašių 11-13		vnt	9	
P1	HCS200 L=5930, siaurinta iki B=880		vnt	1	q=8,5 kN/m²
1	UPN200 L=5990 1vnt		kg	151,55	S275
2	--10x100 L=470 30vnt		kg	110,70	S275
3	L180x180x16 L=1150 2vnt		kg	100,10	S275
			VISO:	3261kg	
11	Sriegtas strypas M20 L=320 30vnt		kg	28,61	kl. 8.8
12	Sriegtas strypas M20 L=220 8vnt		kg	5,25	kl. 8.8
			VISO:	304,7kg	
21	Ø12 B500B L=5960 2vnt		kg	10,59	
22	Ø6 B500B L=140 61vnt		kg	1,90	
			VISO:	112,4kg	
	Atraminis guolis Ekspan EKR 100/10		m	11,7	q>50kN/m
	Betonas C25/30, XC1		m³	1,51	

PASTABOS:

1. Visos gamyklinės suvirinimo siūlės atliekamas pagal LST EN ISO 4063:2011 "Suvirinimas ir panašūs procesai. Procesų sąrašas ir nuoro numeriai". Siulės charakteristinis stipris ne mažesnis nei 500N/mm²;
2. Suvirinimas vietoje atliekamas elektrotais E42;
3. Metalines konstrukcijas gruntuoti ir dažyti korozijai atspariais dažais. Aplinkos klasė C3;
4. Visus ilgus bei altitudes tikslinti vietoje.

0	2022.11.28	Eskpertizei ir statybos leidimui				
LAIDA	DATA	KEITIMO PRIEŽASTIS				
Atestato Nr.	Projektuotojas: <b>UAB "ARCHAS"</b> www.archas.lt info@archas.lt			Statinio projekto pavadinimas: GYDymo PASKIRTIES PASTATO, UN. NR. 1597-0002-6015, KAPITALINIO REMONTO IR PAGRINDINĖS NAUDOJIMO PASKIRTIES KEITIMO   VIEŠBUČIŲ PASKIRTIES PASTATŲ, LIEPŲ G. 1, DRUSKININKUOSE, PROJEKTAS		
	32289	PV		Jolita Slendzoka		Statinio numeris ir pavadinimas:
Atestato Nr.	Projektuotojas: <b>M.VEITO</b> STATYBOS INŽINERIJOS BIURAS tel. +37068452024; e-mail: mindaugas@veitas.lt			01 - VIEŠBUČIŲ PASKIRTIES PASTATAS		
	14840	PDV		Mindaugas Veitas	Brėžinys: BALKONŲ ĮRENGIMAS TARP 11-13 AŠIŲ PER VISUS AUKŠTUS	Laida
	Konstr.	Skirmantas Kolyčius		0		
LT	Statytojas ir (arba) užsakovas:  UAB ARINELA, Įm. kodas 305683161			Žymuo:  384.02-01(MV-162)-01-DP-SK-4.1	Lapas	Lapų
					2	2



2-9 a. PERDANGOS PLANO FRAGMENTAS  
TARP AŠIŲ 16a-17

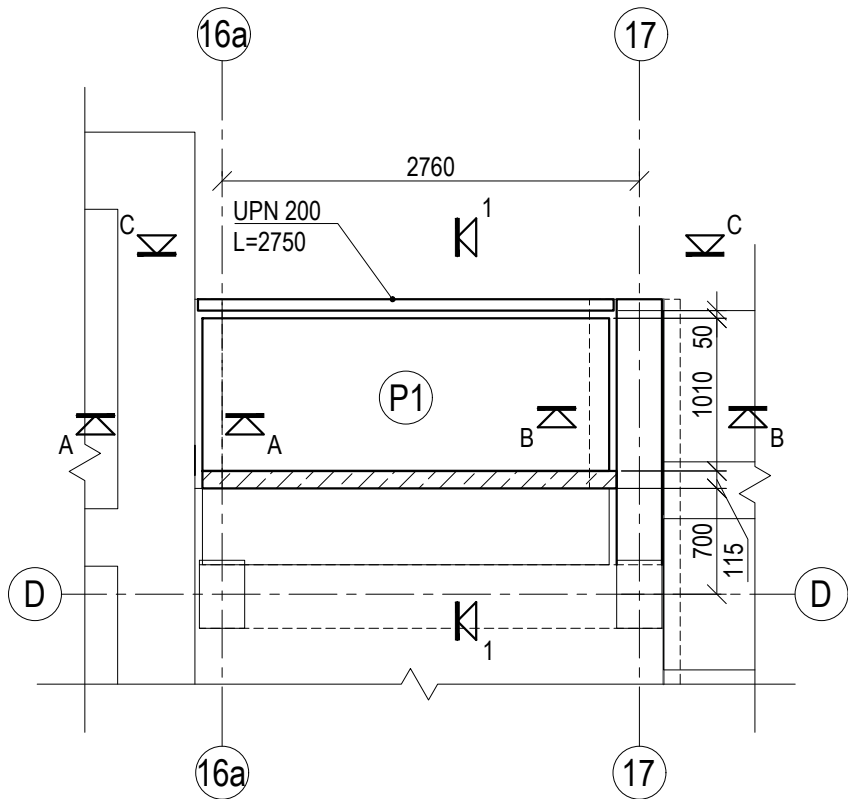

Vaizdas A-A

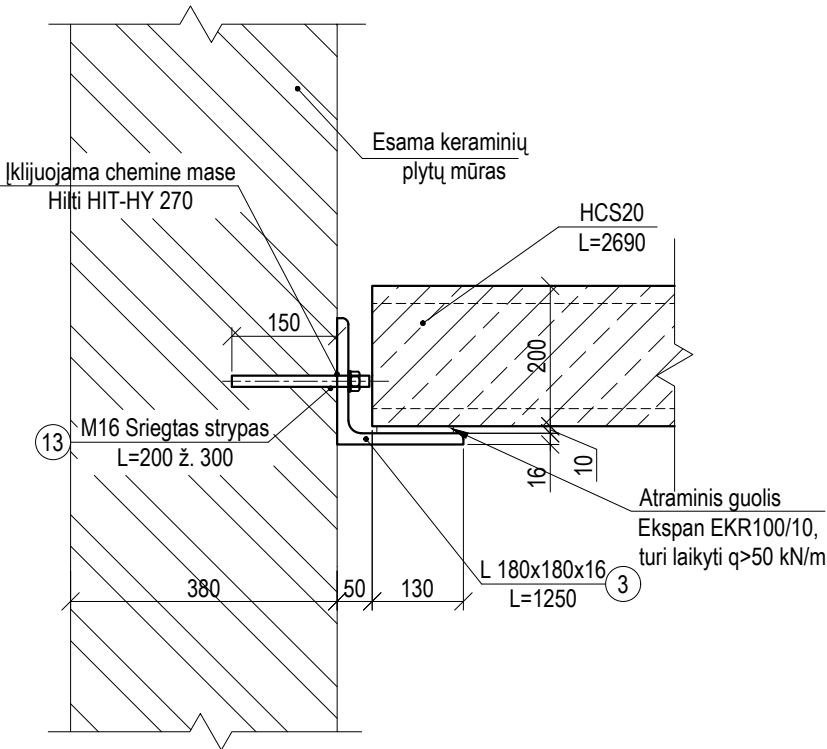

Pjūvis 1-1

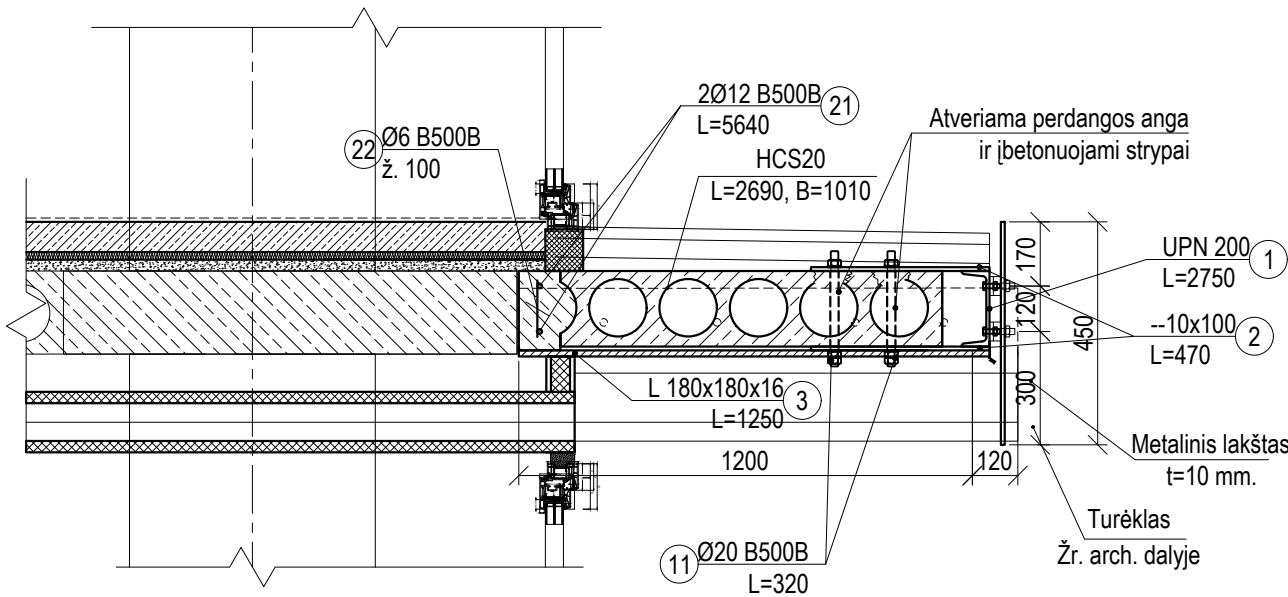

Vaizdas C-C

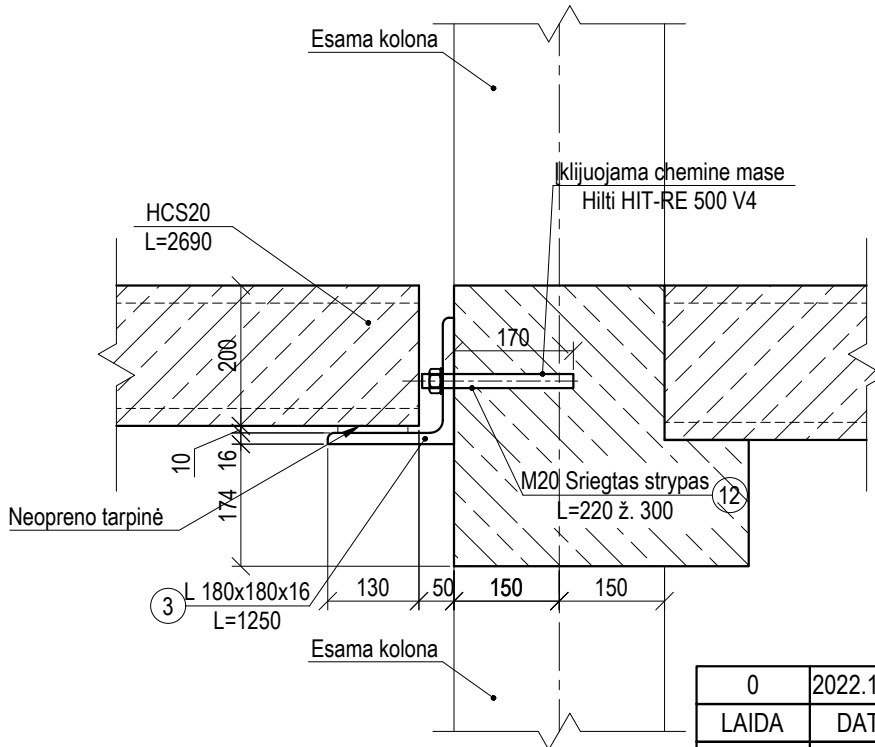

- PASTABOS:
1. Visos gamyklinės suvirinimo siūlės atliekamas pagal LST EN ISO 4063:2011 "Suvirinimas ir panašūs procesai. Procesų sąrašas ir nuorodiniai numeriai". Siūlės charakteristinis stipris ne mažesnis nei 500N/mm²;
  2. Suvirinimas vietoje atliekamas elektrodais E42;
  3. Metalines konstrukcijas gruntuoti ir dažyti korozijai atspariais dažais. Aplinkos klasė C3;
  4. Visus ilgius bei altitudes tikslinti vietoje.

0	2022.11.28	Eskpertizei ir statybos leidimui			
LAIDA	DATA	KEITIMO PRIEŽASTIS			
Atestato Nr.	Projektuotojas: <b>UAB "ARCHAS"</b> www.archas.lt info@archas.lt			Statinio projekto pavadinimas: GYDymo PASKIRTIES PASTATO, UN. NR. 1597-0002-6015, KAPITALINIO REMONTO IR PAGRINDINĖS NAUDOJIMO PASKIRTIES KEITIMO Į VIEŠBUČIŲ PASKIRTIES PASTATĄ, LIEPŲ G. 1, DRUSKININKUOSE, PROJEKTAS	
32289	PV	Jolita Slendzoka		Statinio numeris ir pavadinimas:  01 - VIEŠBUČIŲ PASKIRTIES PASTATAS	
Atestato Nr.	Projektuotojas: <b>M. VEITO</b> STATYBOS INŽINERIJOS BIURAS tel. +37068452024; e-mail: mindaugas@veitas.lt		Brėžinys: <b>BALKONŲ ĮRENGIMAS TARP 16A-17 AŠIŲ PER VISUS AUKŠTUS</b>	Laida	
14840	PDV	Mindaugas Veitas		0	
	Konstr.	Skirmantas Kolyčius			
LT	Statytojas ir (arba) užsakovas:  UAB ARINELA, Įm. kodas 305683161		Žymuo:  384.02-01(MV-162)-01-DP-SK-4.2	Lapas  1	Lapų  2



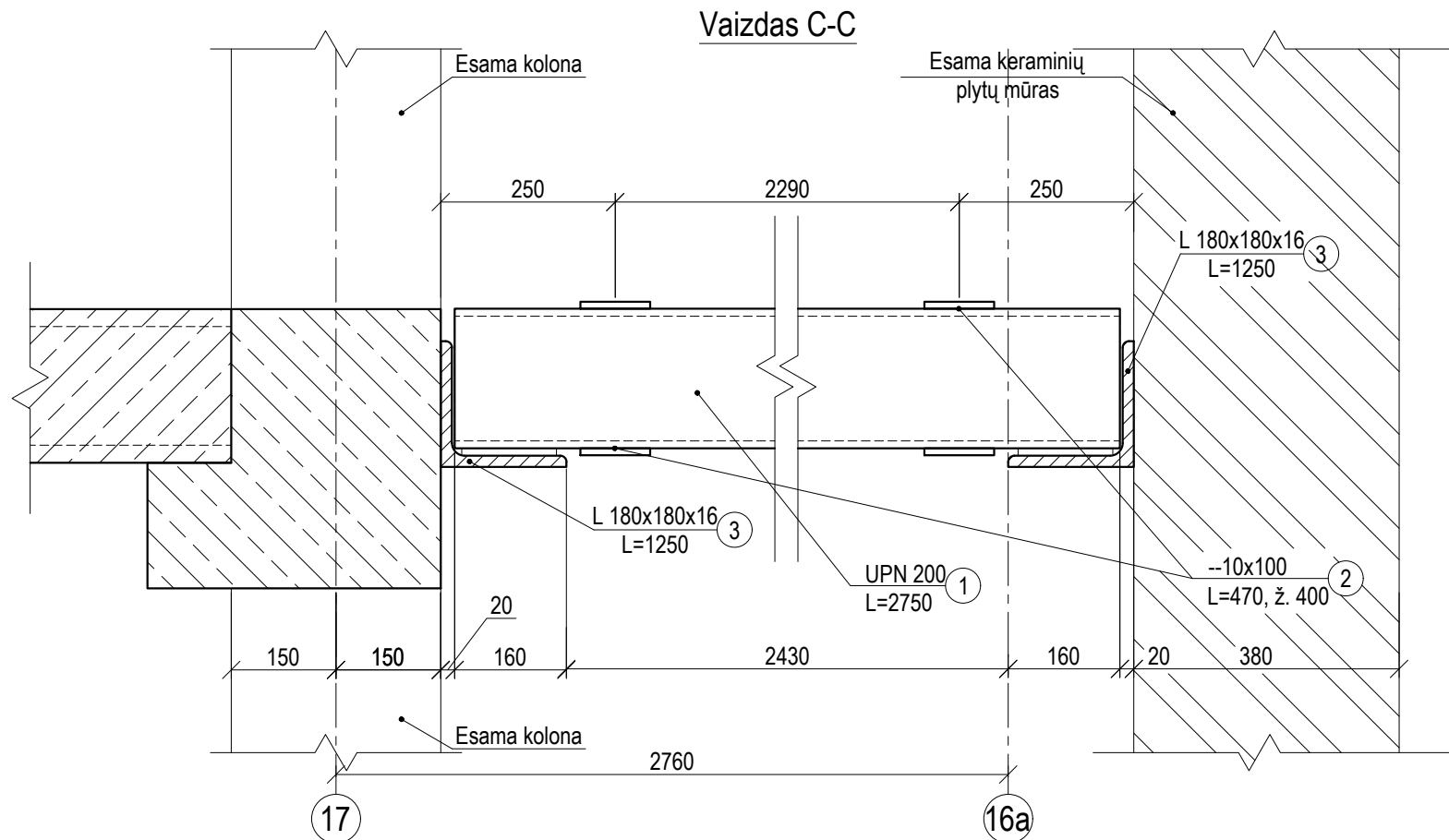

Pozi- cija, eil. nr.	Pavadinimas ir techninės charakteristikos	Žymuo	Mato vnt.	Bendras kiekis	Papildomi duomenys
①	②	③	④	⑤	⑥
	Balkono įrengimas tarp ašių 16A-17		vnt	9	
P1	HCS200 L=2690, siaurinta iki B=1010		vnt	1	q=8,5 kN/m²
1	UPN200 L=2750 1vnt		kg	69,60	S275
2	--10x100 L=470 14vnt		kg	51,65	S275
3	L180x180x16 L=1330 2vnt		kg	115,71	S275
			VISO:	2132,7 kg	
11	Sriegtas strypas M20 L=320 14vnt		kg	13,35	kl. 8.8
12	Sriegtas strypas M20 L=220 5vnt		kg	3,30	kl. 8.8
13	Sriegtas strypas M16 L=200 5vnt		kg	1,60	kl. 8.8
			VISO:	164,3 kg	
21	Ø12 B500B L=2680 2vnt		kg	4,76	
22	Ø6 B500B L=140 28vnt		kg	0,87	
			VISO:	50,7 kg	
	Betonas C25/30, XC1		m³	0,67	
	Atraminis guolis Ekspan EKR 100/10		m'	10,8	q>50kN/m

PASTABOS:

1. Visos gamyklinės suvirinimo siūlės atliekamas pagal LST EN ISO 4063:2011 "Suvirinimas ir panašūs procesai. Procesų sąrašas ir nuorodiniai numeriai". Siulės charakteristinis stipris ne mažesnis nei 500N/mm²;
2. Suvirinimas vietoje atliekamas elektrodais E42;
3. Metalines konstrukcijas gruntuoti ir dažyti korozijai atspariais dažais. Aplinkos klasė C3;
4. Visus ilgius bei altitutes tikslinti vietoje.

0	2022.11.28	Eskpertizei ir statybos leidimui			
LAIDA	DATA	KEITIMO PRIEŽASTIS			
Atestato Nr.	Projektuotojas: <b>UAB "ARCHAS"</b> www.archas.lt info@archas.lt			Statinio projekto pavadinimas: GYDymo PASKIRTIES PASTATO, UN. NR. 1597-0002-6015, KAPITALINIO REMONTO IR PAGRINDINĖS NAUDOJIMO PASKIRTIES KEITIMO Į VIEŠBUČIŲ PASKIRTIES PASTATĄ, LIEPŲ G. 1, DRUSKININKUOSE, PROJEKTAS	
	32289	PV		Jolita Slendzoka	
Atestato Nr.	Projektuotojas: <b>M. VEITO</b> STATYBOS INŽINERIJOS BIURAS tel. +37068452024; e-mail: mindaugas@veitas.lt			Statinio numeris ir pavadinimas:  01 - VIEŠBUČIŲ PASKIRTIES PASTATAS	
	14840	PDV		Mindaugas Veitas	Brėžinys: BALKONŲ ĮRENGIMAS TARP 16A-17 AŠIŲ PER VISUS AUKŠTUS
	Konstr.	Skirmantas Kolyčius		0	
LT	Statytojas ir (arba) užsakovas:  UAB ARINELA, Įm. kodas 305683161			Žymuo:  384.02-01(MV-162)-01-DP-SK-4.2	
				Lapas	Lapų
				2	2



Pjūvis 1-1

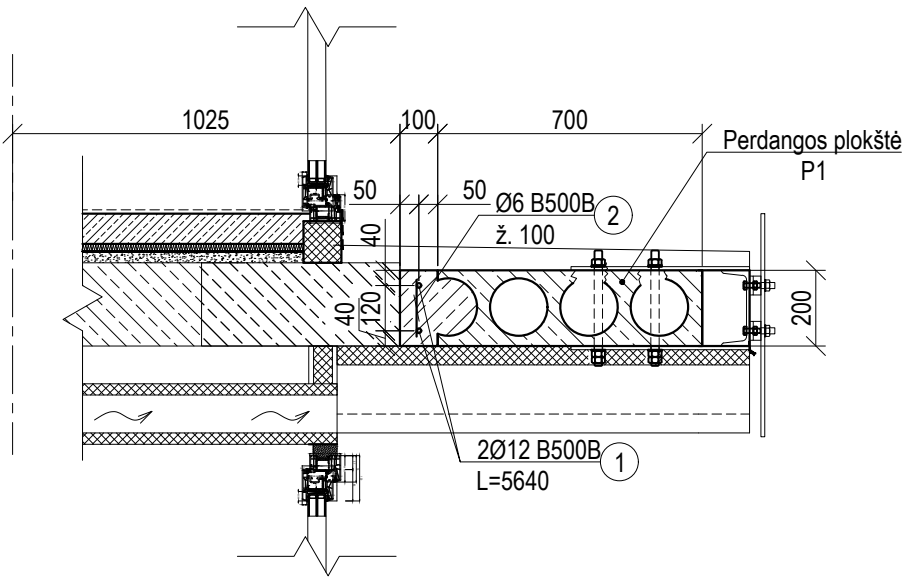

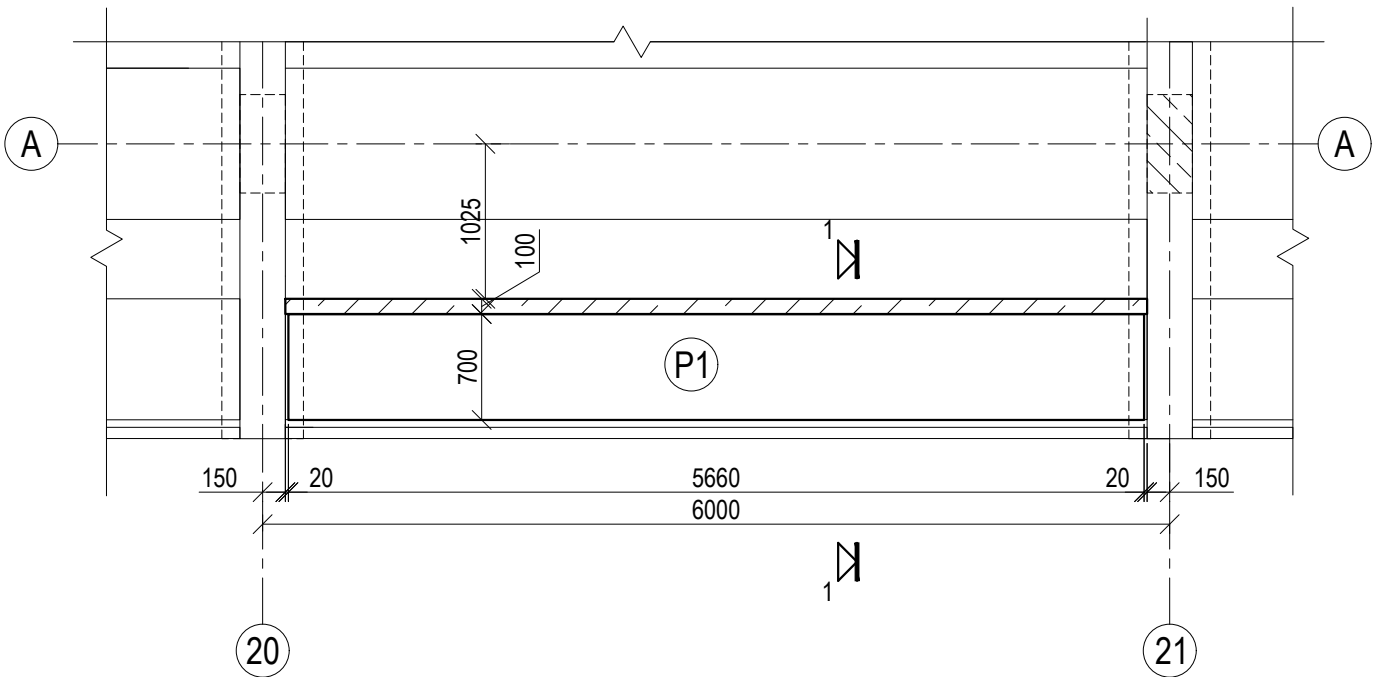

2-9 a. PERDANGOS PLANO FRAGMENTAS  
(BALKONO PERDANGOS PLOKŠČIŲ KEITIMAS)



PASTABOS:

1. Rygeliai, perdangos plokštės remiami per neopreno padėklus ir juostas;
2. Stropavimo kilpas parenka gamintojas
3. Transportavimas ir sandėliavimas pagal gamintojo rekomendacijas;
4. Skaičiuojamoji apkrova nurodyta be nuosavo svorio.
5. siūlės tarp plokščių turi būti kruopščiai išvalomos ir užtaisomos smulkiagrūdžiu betonu C30/37 XC1. Tarpai tarp plokčių iki 50mm pločio papildomai nearmuojami;
6. Armatūros apsauginis sluoksnis - 25mm

0	2022.12.05	Eskpertizei ir statybos leidimui			
LAIDA	DATA	KEITIMO PRIEŽASTIS			
Atestato Nr.	Projektuotojas: <b>UAB "ARCHAS"</b> www.archas.lt info@archas.lt			Statinio projekto pavadinimas: GYDYMO PASKIRTIES PASTATO, UN. NR. 1597-0002-6015, KAPITALINIO REMONTO IR PAGRINDINĖS NAUDOJIMO PASKIRTIES KEITIMO Į VIEŠBUČIŲ PASKIRTIES PASTATĄ, LIEPŲ G. 1, DRUSKININKUOSE, PROJEKTAS	
	32289	PV		Jolita Slendzoka	
Atestato Nr.	Projektuotojas: <b>M.VEITO</b> <b>STATYBOS INŽINERIJOS BIURAS</b> tel. +37068452024; e-mail: mindaugas@veitas.lt			01 - VIEŠBUČIŲ PASKIRTIES PASTATAS	
	14840	PDV		Mindaugas Veitas	
	Konstr.	Skirmantas Kolyčius		BLKONŲ PERDANGOS PLOKŠČIŲ KEITIMAS	
LT	Statytojas ir (arba) užsakovas:  UAB ARINELA, Įm. kodas 305683161			Žymuo:	
				384.02-01(MV-162)-01-DP-SK-4.3	
				Lapas	Lapų
				1	2



Pozi- cija, eil. nr.	Pavadinimas ir techninės charakteristikos	Žymuo	Mato vnt.	Bendras kiekis	Papildomi duomenys
①	②	③	④	⑤	⑥
	Balkono perdangos plokščių keitimas		vnt	16	
P1	HCS200 L=5660, siaurinta iki B=700		vnt	1	q=8,5 kN/m²
1	Ø12 B500B L=5640 2vnt		kg	10,02	
2	Ø6 B500B L=140 58vnt		kg	1,81	
			VISO:	190 kg	
	Betonas C25/30, XC1		m³	3,033	

PASTABOS:

- Rygeliai, perdangos plokštės remiami per neopreno padėklus ir juostas;
- Stropavimo kilpas parenka gamintojas
- Transportavimas ir sandėliavimas pagal gamintojo rekomendacijas;
- Skaičiuojamoji apkrova nurodyta be nuosavo svorio.
- siūlės tarp plokščių turi būti kruopščiai išvalomos ir užtaisomos smulkiagrūdžiu betonu C30/37 XC1. Tarpai tarp plokčių iki 50mm pločio papildomai nearmuojami;
- Armatūros apsauginis sluoksnis - 25mm

KEIČIAMŲ PLOKŠČIŲ KIEKIAI

Aukštas	Ašys	Kiekis
3a.	A (20-21)	1
4a.	D (18-19)	1
5a.	A (6-7)	1
	A (10-11)	1
6a.	A (17-18)	1
	A (19-20)	1
	A (22-23)	1
	A (7-8)	1
	A( 8-9)	1
	D (17-18)	1
	D (10-11)	1
7a.	A (20-21)	1
	A (21-22)	1
	A (22-23)	1
	A (23-24)	1
	A (24-25)	1
VISO:		16

0	2022.12.05	Eskpertizei ir statybos leidimui			
LAIDA	DATA	KEITIMO PRIEŽASTIS			
Atestato Nr.	Projektuotojas: <b>UAB "ARCHAS"</b> www.archas.lt info@archas.lt			Statinio projekto pavadinimas: GYDymo PASKIRTIES PASTATO, UN. NR. 1597-0002-6015, KAPITALINIO REMONTO IR PAGRINDINĖS NAUDOJIMO PASKIRTIES KEITIMO Į VIEŠBUČIŲ PASKIRTIES PASTATĄ, LIEPŲ G. 1, DRUSKININKUOSE, PROJEKTAS	
32289	PV	Jolita Slendzoka		Statinio numeris ir pavadinimas:  01 - VIEŠBUČIŲ PASKIRTIES PASTATAS	
Atestato Nr.	Projektuotojas: <b>M.VEITO</b> STATYBOS INŽINERIJOS BIURAS tel. +37068452024; e-mail: mindaugas@veitas.lt		Brėžinys:  BLKONŲ PERDANGOS PLOKŠČIŲ KEITIMAS		Laida  0
14840	PDV	Mindaugas Veitas			
	Konstr.	Skirmantas Kolyčius			
LT	Statytojas ir (arba) užsakovas:  UAB ARINELA, Įm. kodas 305683161			Žymuo:  384.02-01(MV-162)-01-DP-SK-4.3	Lapas  2  Lapų  2